



Referentiemodel

Stelsel van Gemeentelijke Basisgegevens

Deel II: Specificaties

onderdeel van de GEMeentelijke Model Architectuur (GEMMA)

versie 1.2 - 7^e concept - februari 2009



EGEM i-teams
Postbus 84011
2508 AA Den Haag
tel: 070 - 888 78 01
Fax: 070 - 888 78 88
E-mail: info@egem.nl
Internet: www.egem.nl

Inhoudsopgave

1. Inleiding	6
2. Objectenmodel	9
3. De soorten van objecten van registratie	18
3.1. Academische titel.....	21
3.2. Adresseerbaar object aanduiding.....	22
3.3. Ander buitenlands natuurlijk persoon	23
3.4. Ander buitenlands niet-natuurlijk persoon	25
3.5. Appartementsrecht	27
3.6. Authentiek terrein.....	29
3.7. Benoemd Terrein.....	30
3.8. Buurt	31
3.9. Functionaris	32
3.10. Gebouwd object.....	33
3.11. Gemeente	34
3.12. Gemeentelijke Openbare Ruimte	35
3.13. Huishouden.....	36
3.14. Huishoudenrelatie.....	38
3.15. Huwelijk/geregistreerd partnerschap.....	39
3.16. Ingeschreven niet-natuurlijk persoon	40
3.17. Ingeschreven persoon	42
3.18. Ingezetene	45
3.19. Inrichtingselement	48
3.20. Kadastrale onroerende zaak	49
3.21. Kadastrale onroerende zaak aantekening.....	51
3.22. Kadastrale onroerende zaak historie relatie.....	52
3.23. Kadastraal perceel.....	53
3.24. Kunstwerkdeel	55
3.25. Land.....	56
3.26. Ligplaats	57
3.27. Maatschappelijke activiteit.....	58
3.28. Natuurlijk persoon.....	59
3.29. Niet-ingezetene.....	61
3.30. Niet-natuurlijk persoon.....	64
3.31. Nummeraanduiding	66
3.32. Openbare Ruimte	67
3.33. Ouder-kind-relatie.....	68
3.34. Overige adresseerbaar object aanduiding	69
3.35. Overig gebouwd object.....	71
3.36. Overig Terrein.....	73
3.37. Pand	74
3.38. Rechtspersoon.....	75
3.39. Reisdocument.....	77
3.40. Spoorbaandeel	78
3.41. Standplaats.....	79
3.42. Subject.....	80

3.43. Terreindeel.....	82
3.44. Verblijfsobject	83
3.45. Vestiging	85
3.46. Waterdeel	87
3.47. Wegdeel.....	88
3.48. Wijk	89
3.49. Woonplaats.....	90
3.50. WOZ-belang	91
3.51. WOZ-deelobject.....	92
3.52. WOZ-object.....	93
3.53. WOZ-waarde	94
3.54. Zakelijk recht.....	95
3.55. Zakelijk recht aantekening.....	96
4. Beschrijving van de attributen en relaties	97
4.1. Academische titel.....	103
4.2. Adresseerbaar object aanduiding.....	108
4.3. Ander buitenlands natuurlijk persoon	120
4.4. Ander buitenlands niet-natuurlijk persoon	121
4.5. Appartementsrecht	122
4.6. Authentiek terrein.....	126
4.7. Benoemd Terrein	131
4.8. Buurt	142
4.9. Functionaris	149
4.10. Gebouwd object.....	153
4.11. Gemeente	170
4.12. Gemeentelijke Openbare Ruimte	177
4.13. Huishouden.....	186
4.14. Huishoudenrelatie.....	193
4.15. Huwelijk/geregistreerd partnerschap.....	196
4.16. Ingeschreven niet-natuurlijk persoon	204
4.17. Ingeschreven persoon	209
4.18. Ingezetene	239
4.19. Inrichtingselement	246
4.20. Kadastrale onroerende zaak	253
4.21. Kadastrale onroerende zaak aantekening.....	282
4.22. Kadastrale onroerende zaak historie relatie.....	288
4.23. Kadastraal perceel.....	292
4.24. Kunstwerkdeel	298
4.25. Land.....	305
4.26. Ligplaats	314
4.27. Maatschappelijke activiteit.....	315
4.28. Natuurlijk persoon.....	326
4.29. Niet-ingezetene.....	339
4.30. Niet-natuurlijk persoon.....	340
4.31. Nummeraanduiding	343
4.32. Openbare Ruimte	349
4.33. Ouder-kind-relatie	358
4.34. Overige adresseerbaar object aanduiding	362

4.35. Overig gebouwd object.....	364
4.36. Overig Terrein.....	369
4.37. Pand	371
4.38. Rechtspersoon.....	386
4.39. Reisdocument.....	391
4.40. Spoorbaandeel	398
4.41. Standplaats.....	405
4.42. Subject.....	406
4.43. Terreindeel.....	423
4.44. Verblijfsobject	430
4.45. Vestiging	443
4.46. Waterdeel	455
4.47. Wegdeel.....	462
4.48. Wijk	470
4.49. Woonplaats.....	475
4.50. WOZ-belang	485
4.51. WOZ-deelobject.....	489
4.52. WOZ-object.....	499
4.53. WOZ-waarde	515
4.54. Zakelijk recht.....	518
4.55. Zakelijk recht aantekening.....	526
Bijlage 1: Metagegevens.....	531
4.56. Metagegevens betreffende materiële historie	532
4.57. Metagegevens betreffende formele historie	534
4.58. Metagegevens betreffende gebeurtenissen	535
4.59. Metagegevens betreffende brondocumenten.....	536
4.60. Metagegevens betreffende 'in onderzoek'	540
4.61. Metagegevens betreffende strijdigheid / nietigheid	541
Bijlage 2: Wijzigingen ten opzichte van versie 1.1	542
Bijlage 3: Index van attributen en relaties.....	546

1. Inleiding

Dit 7^e concept van RSGB versie 1.2 bevat de wijzigingen zoals hieronder en in bijlage 2 aangegeven. De wijzigingen ten opzichte van het 6^e concept zijn als zodanig (blauw) gemarkeerd. Deze concept-versie is bedoeld voor review door belangstellenden.

Veranderingslogboek

Datum	Versie	Omschrijving verandering
9-2-2009	1.2 7 ^e concept	<p>Begin- en einddatum toegevoegd aan ACADEMISCHE TITEL.</p> <p>Attribuutsoort Gemeentenaam NEN toegevoegd aan GEMEENTE.</p> <p>Het groepattribuutsoort Verblijfsplaats verplaatst van SUBJECT naar INGESCHREVEN PERSOON met uitzondering van het Adres buitenland.</p> <p>Relatiesoort 'Land waarnaar vertrokken' toegevoegd aan INGESCHREVEN PERSOON.</p> <p>Afleidbare attribuutsoorten Datum verkrijging nationaliteit, Datum verlies nationaliteit, Datum inschrijving in gemeente en Datum opschorting bijhouding toegevoegd aan INGESCHREVEN PERSOON.</p> <p>Afleidbare attribuutsoorten Datum verkrijging verblijfstitel en Datum verlies verblijfstitel toegevoegd aan INGEZETENE.</p> <p>Locatie onroerende zaak bij KADASTRALE ONROERENDE ZAAK omgevormd tot een zuivere ruimtelijke liggings-overlap-relatie dan wel een omschrijving van de locatie.</p> <p>Begindatum toegevoegd bij KADASTRALE ONROERENDE ZAAK AANTEKENING en ZAKELIJK RECHT AANTEKENING.</p> <p>Attribuutsoort Landcode ISO toegevoegd aan LAND.</p> <p>Bij zowel MAATSCHAPPELIJKE ACTIVITEIT als VESTIGING de handelsnaam en de activiteit omgevormd tot groepsattributen.</p> <p>Bezoekadres-relatie toegevoegd aan INGESCHREVEN NIET-NATUURLIJK PERSOON.</p> <p>Relatie tussen INGESCHREVEN PERSOON en REISDOCUMENT omgevormd tot twee relaties: voor de houder en voor de bijgeschrevenen.</p> <p>Attribuutsoort Woonplaatsnaam NEN toegevoegd aan WOONPLAATS.</p> <p>Waarde-gegevens bij WOZ-OBJECT verplaatst naar toegevoegd objecttype WOZ-WAARDE.</p> <p>Laatstbekende waarde met peildatum toegevoegd aan WOZ-OBJECT.</p>
5-1-2009	1.2 6 ^e concept	<p>De BRA- en BGR-attributen hebben we gegroepeerd binnen de desbetreffende objecttypen.</p> <p>Kadastrale identificatie bij KADASTRALE ONROERENDE</p>

Datum	Versie	Omschrijving verandering
		<p>ZAAK weer toegevoegd.</p> <p>Aandeel in recht bij ZAKELIJK RECHT omgevormd tot groepattribuutsoort met attribuutsoorten Teller en Noemer.</p> <p>Objecttype KADASTRALE ONROERENDE ZAAK FILIATIE hernoemd in KADASTRALE ONROERENDE ZAAK HISTORIE RELATIE vanwege aansluiting op de terminologie in de BRK. Desbetreffende relatiesoortnamen hierop aangepast.</p> <p>Attribuutsoorten Deelperceelnummer bij KADASTRAAL PERCEEL en Appartementsindex bij APPARTEMENTSRECHT gevoegd onder de groepattribuutsoort Kadastrale aanduiding bij KADASTRALE ONROERENDE ZAAK.</p> <p>Relatiesoort 'APPARTEMENTSRECHT betreft appartementencomplex dat bevat APPARTEMENTSRECHT' verwijderd.</p> <p>Kardinaliteit van de relatiesoort 'KADASTRALE ONROERENDE ZAAK AANTEKENING behoort bij KADASTRALE ONROERENDE ZAAK' gewijzigd in 1-1 en de naamgeving hierop aangepast.</p> <p>Aantekening-gegevens en -relaties bij ZAKELIJK RECHT verplaatst naar toegevoegd objecttype ZAKELIJK RECHT AANTEKENING.</p>
18-11-2008	1.2 5 ^e concept	<p>Hoofdstuk 2 (Objectenmodel) hebben we van tekst en schema's voorzien. Verder hebben we de attribuut- en relatiesoorten van SUBJECT, RECHTSPERSOON, NATUURLIJK PERSOON, INGESCHREVEN PERSOON EN INGEZETENE hergegroepeerd naar de categorieën van de GBA met het oog op overeenkomstige declaraties van meta-gegevens,</p>
17-11-2008	1.2 4 ^e concept	<p>Diverse wijzigingen op onderdelen doorgevoerd n.a.v. opmerkingen vanuit de verStUffing, discussies in een StUF/RSGB-expert-meeting en eerdere opmerkingen op versie 1.0</p>
16-9-2008	1.2 3 ^e concept	<p>NHR-gedeelte aangepast op wijzigingen als gevolg van specificatie van historie-, onderzoek-, document- en strijdigheid/nietigheidsgegevens als metagegevens.</p> <p>NHR--gedeelte aangepast op PvE NHR 1.6 en Catalogus NHR.</p>
9-9-2008	1.2 2 ^e concept	<p>GBA-cq. BRP-gedeelte aangepast op wijzigingen als gevolg van specificatie van historie-, onderzoek-, document- en strijdigheid/nietigheidsgegevens als metagegevens.</p> <p>GBA-cq. BRP-gedeelte aangepast op GBA LO 3.6.</p> <p>Huwelijk/partner- en ouder/kind-relaties opnieuw gemodelleerd, OVERIGE PERSOONSRELATIE vervallen.</p> <p>REISDOCUMENT als apart object gemodelleerd en relaties</p>

Datum	Versie	Omschrijving verandering
		<p>en attributen bij INGESCHREVEN PERSOON daarop aangepast.</p> <p>Het objecttype VESTIGING opgevat als specialisatie van SUBJECT, het objecttype RECHTSPERSOON toegevoegd als specialisatie van SUBJECT en generalisatie van NATUURLIJK PERSOON en NIET-NATUURLIJK PERSOON en de attributen en relaties van SUBJECT op dit alles aangepast.</p> <p>Huishouden-attriboot en –relatie bij INGESCHREVEN PERSOON gegroepeerd in groepattriboot.</p> <p>Zie ook bijlage 2</p>
25-8-2008	1.2 1 ^e concept	<p>BRA-, BGR-, BRK-, BRWOZ- en IMGeo-gedeelte aangepast op wijzigingen als gevolg van specificatie van historie-, onderzoek- en documentgegevens als metagegevens.</p> <p>BRA-gedeelte aangepast v.w.b. GEMEENTE en GEMEENTELIJKE OPENBARE RUIMTE.</p> <p>BRK-gedeelte aangepast op versie 1.0.2 van de Catalogus BRK en tevens de KADASTRALE ONROERENDE ZAAK aangepast en de KADASTRALE ONROERENDE ZAAK FILIATIE toegevoegd.</p> <p>Zie ook bijlage 2</p>

2. Objectenmodel

In deze paragraaf lichten we het objectenmodel toe. We modelleren alleen de actuele situatie. De behoefte aan historie specificeren we met de desbetreffende metagegevens.

Tekenwijze

We brengen een objecttype in beeld met een rechthoek. De naam van het objecttype is in de rechthoek vermeld. In een oranje vlak staan de objecttypen die deel uitmaken van enige (catalogus van een) basisregistratie (A).

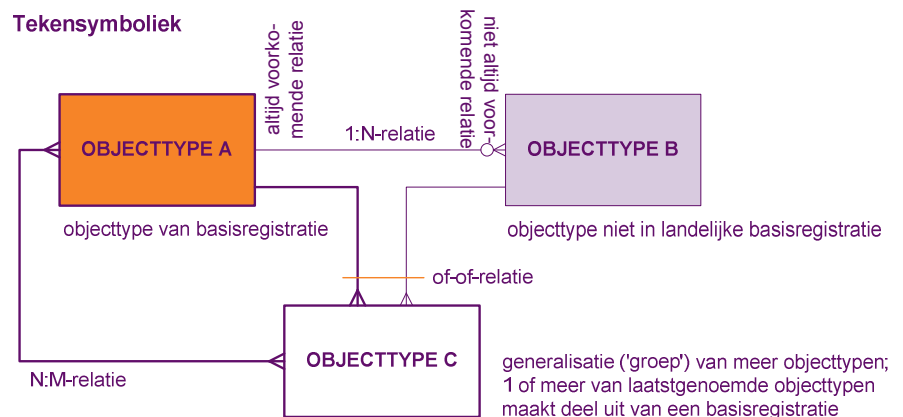

EGEM heeft de andere objecttypen toegevoegd. Een witte rechthoek visualiseert een objecttype dat uit meerdere andere objecttypen is samengesteld. Dit is een zogenaamde generalisatie van objecttypen. Laatstgenoemde objecttypen zijn op hun beurt specialisaties van het gegeneraliseerde objecttype. Een gegeneraliseerd objecttype heeft een 'vet' kader (C) als één of meer van de specialisaties daarvan deel uitmaken van enige (catalogus van een) basisregistratie. In een blauw vlak staan de objecttypen die geen generalisaties zijn van andere objecttypen en geen deel uitmaken van enige (catalogus van een) basisregistratie (B).

Tussen de objecttypen brengen we de drie soorten relaties als volgt in beeld: een 1:1-relatie (een lijn), een 1:N-relatie (een lijn met één 'harkje') en een N:M-relatie (een lijn met twee 'harkjes'). Een relatie die deel uitmaakt van enige (catalogus van een) basisregistratie is 'vetter' gevisualiseerd dan relaties waarvoor dit niet geldt: de relaties die EGEM heeft toegevoegd. Een relatie veronderstelt dat een object van het ene objecttype altijd gerelateerd is aan dat van het andere objecttype. Wanneer dit niet het geval hoeft te zijn, dan ziet u dat aan het open rondje aan het uiteinde van de relatie(lijn). In het voorbeeld: een object van objecttype B is altijd gerelateerd aan een object van objecttype A, maar andersom hoeft dat niet het geval te zijn. Met een of-of-relatie tenslotte bedoelen we dat een object van – in dit geval – objecttype C een relatie kent met een object van één van beide gerelateerde objecttypen, hier objecttype A of B.

Basisregistratie-objecten

De volgende objectenmodellen vormen de kern van het objectenmodel: de Basisregistraties van Adressen en Gebouwen (de BAG: BRA en BGR), de Basisregistratie Personen (GBA en RNI), de Basisregistratie Ondernemingen en Rechtspersonen (het NHR oftewel Nieuw Handelsregister), de Basisregistratie Kadaster (de BRK), de Basisregistratie WOZ (de BRWOZ) en de Basisregistratie Grootchalige Topografie (GBKN) cq. het Informatiemodel Geografie (IMGeo).

Het gaat om de objecttypen: WOONPLAATS, OPENBARE RUIMTE, NUMMERAANDUIDING (onderdeel van ADRESEERBAAR OBJECT AANDUIDING), VERBLIJFSOBJECT (onderdeel van GEBOUWD OBJECT), STANDPLAATS, LIGPLAATS (beide onderdeel van BENOEMD TERREIN), PAND, INGEZETENE (PERSOON in BRP-termen, hier onderdeel van

NATUURLIJK PERSOON), INGESCHREVEN NIET-NATUURLIJK PERSOON (onderdeel van NIET-NATUURLIJK PERSOON), MAATSCHAPPELIJKE ACTIVITEIT, VESTIGING, KADASTRALE ONROERENDE ZAAK, ZAKELIJK RECHT, WOZ-OBJECT, WOZ-BELANG en de geo-objecttypen: WEGDEEL, WATERDEEL, TERREINDEEL, SPOORBAANDEEL, KUNSTWERKDEEL en INRICHTINGSELEMENT.

Adressen, gebouwen en terreinen

EGEM heeft de GEMEENTE als objecttype toegevoegd, omdat zij het bestuurlijke gebied is waarbinnen de betreffende ruimtelijke objecten liggen.

Binnen een gemeente bevinden zich één of meer WOONPLAATSen, maar een woonplaats bevindt zich altijd binnen één gemeente.

Binnen elke woonplaats bevinden zich één of meer OPENBARE RUIMTEen die in de BAG zijn gedefinieerd. Aangezien een openbare ruimte, zoals een straat, zich kan uitstrekken over meerdere woonplaatsen is GEMEENTELIJKE OPENBARE RUIMTE toegevoegd. De OPENBARE RUIMTE is nu dát deel van de gemeentelijke openbare ruimte dat zich binnen één woonplaats bevindt.

De CBS-indeling in WIJKen en BUURTen hebben we eveneens toegevoegd. De geometrie is één van de te registreren gegevens. Een belangrijk voordeel hiervan is dat management-informatie geografisch in beeld gebracht kan worden.

Aan een OPENBARE RUIMTE kunnen ADRESSEERBARE OBJECT AANDUIDINGen gerelateerd zijn. In de meeste gevallen gaat het om NUMMERAANDUIDINGen die de BAG onderscheidt. Soms is het noodzakelijk om ook andere adressen vast te stellen, bijvoorbeeld van terreinen die geen stand- en ligplaatsen zijn en eventueel van gebouwen die geen verblijfsobjecten zijn. Een dergelijke OVERIGE ADRESSEERBAAR OBJECT AANDUIDING wordt weliswaar officieel vastgesteld, maar maakt geen deel uit van de BAG.

De BGR onderscheidt gebouwde objecten als VERBLIJFSOBJECTen en terreinen als STAND- en LIGPLAATSen. In het RSGB hebben we voor het onderscheid in gebouwen (GEBOUWD OBJECT) en terreinen (BENOEMD TERREIN) gekozen. Met de verblijfsobjecten wordt immers niet de hele gebouwde omgeving, voor zover zinvol, gemodelleerd. Vandaar dat we het OVERIG GEBOUWD OBJECT hebben toegevoegd. Dit geeft, in combinatie met de verblijfsobjecten, gemeenten de mogelijkheid om het deel van de gebouwde omgeving dat zij relevant vinden adequaat te registreren. Een OVERIG GEBOUWD OBJECT kan op één van drie manieren een adres krijgen:

- door gebruik te maken van een 'BAG-adres' (NUMMERAANDUIDING), aangevuld met een locatieomschrijving;
- door een officieel adres vast te stellen dat niet in de BAG wordt geregistreerd (OVERIGE ADRESSEERBAAR OBJECTAANDUIDING);
- door de ligging ten opzichte van een OPENBARE RUIMTE aan te geven met een locatieomschrijving.

Gemeenten hebben de behoefte om naast stand- en ligplaatsen ook andere afgebakende terreinen te registreren en een officieel (niet-authentiek) adres te geven. Hiervoor hebben we het OVERIG TERREIN toegevoegd. In combinatie met de stand- en ligplaatsen kunnen

DETAILLERING ADRESSEN, GEBOUWEN EN TERREINEN

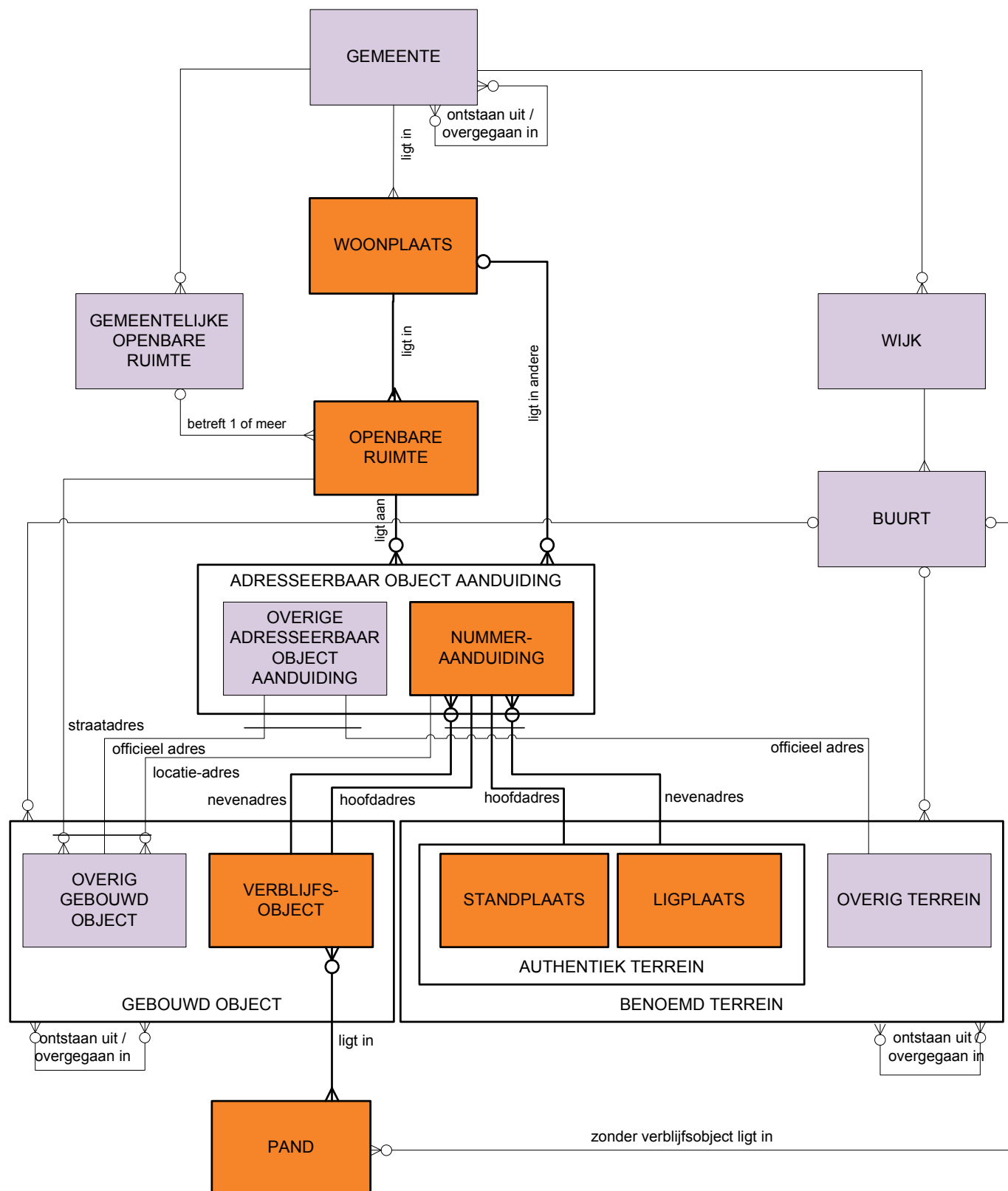

gemeenten dan alle terreinen registreren waaraan zij een officieel adres willen toekennen. VERBLIJFSOBJECTen maken deel uit van PANDen (gevisualiseerd met de ligt-in-relatie). Maar niet elk pand bevat verblijfsobjecten. Voor dergelijke panden hebben we een optionele relatie toegevoegd tussen PAND en BUURT om van de panden die niet aan VERBLIJFSOBJECTen worden gerelateerd, duidelijk te maken binnen welke buurt (en daarmee gemeente) zij vallen, bijvoorbeeld omdat een gemeente eigenaren van dergelijke panden wil aanschrijven. Overigens valt de relatie tussen een pand als bijgebouw van een verblijfsobject zijnde een hoofdgebouw af te leiden via de relaties van beide objecten met het WOZ-object.

Topografie

Een deel van de geschetste objecttypen heeft betrekking op fysieke ruimtelijke objecten of geo-objecten zoals VERBLIJFSOBJECT en PAND. De andere geo-objecten benoemen we hier onafhankelijk van elkaar, zoals hiernaast is geschetst.

OVERIGE GEO-OBJECTEN



Kadaster

Het objectenmodel van het stelsel van basisregistraties kent een n:m-relatie tussen enerzijds onroerende zaken (onderdeel van de BasisRegistratie Kadaster) en anderzijds verblijfsobjecten en stand- en ligplaatsen. Een onroerende zaak is de groepering van kadastrale percelen, appartementsrechten en leidingnetwerk. Alleen de eerste twee zijn zodanig belangrijk voor de gemeentelijke informatievoorziening dat die in het referentiemodel zijn opgenomen. Het KADASTRAAL PERCEEL en het APPARTEMENTSRECHT vormen gezamenlijk de KADASTRALE ONROERENDE ZAAK. Om aan te sluiten bij de toegevoegde objecttypen (OVERIG GEBOUWD OBJECT en OVERIG TERREIN) hebben we de relatie met adresseerbare objecten vormgegeven als verplichte relaties tussen GEBOUWD OBJECT en

DETAILLERING KADASTRALE ONROERENDE ZAKEN EN RECHTEN

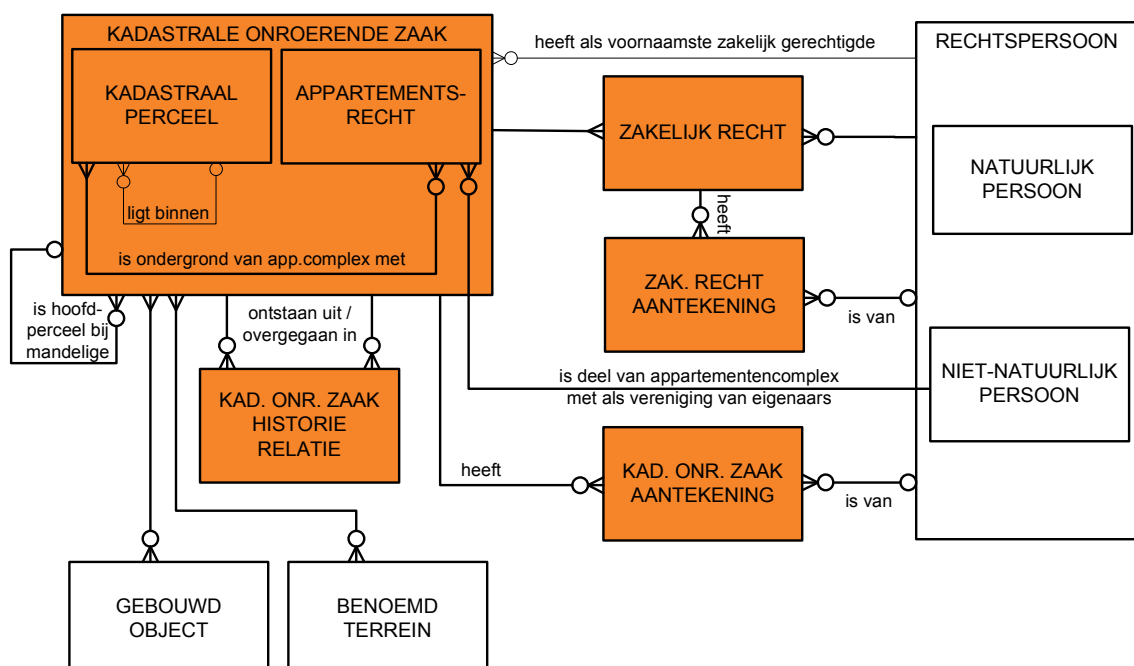

KADASTRALE ONROERENDE ZAAK, en tussen BENOEMD TERREIN en KADASTRALE ONROERENDE ZAAK.

Verder hebben we een 1:n-relatie toegevoegd tussen kadastrale percelen onderling ('ligt binnen'). Een geheel perceel beschikt over geometrie (de perceelgrens), voor deelpercelen is dit niet het geval. Door deze relatie is van deelpercelen vast te leggen bij welke gehele percelen zij qua ligging horen. Op analoge wijze hebben we van de BRK afgeleid de 'liggings-relaties' tussen appartementsrechten en kadastrale percelen ('is ondergrond van ...') via de zgn. appartementscomplexen. Op deze wijze is van elke kadastrale onroerende zaak vast te leggen om welk deel van het gemeentelijk grondgebied het gaat. Tot slot hebben we de voornaamste zakelijk gerechtigde (een RECHTSPERSOON) van een KADASTRALE ONROERENDE ZAAK toegevoegd.

Het ZAKELIJK RECHT legt van elke kadastrale onroerende zaak vast welke RECHTSPERSOON (of RECHTSPERSOONen) daarop zakelijke rechten uitoefent.

De WOZ

Centraal in dit gedeelte van het objectenmodel staat het WOZ-OBJECT zoals dat in de BRWOZ voorkomt. Dit heeft relaties naar de KADASTRALE ONROERENDE ZAAK(en) (percelen en appartementsrechten) die tot het WOZ-object behoren, naar de zgn. WOZ-BELANG(en) en naar de WOZ-DEELOBJECT(en) waaruit het is samengesteld.

Het WOZ-DEELOBJECT betreft een element van een WOZ-OBJECT; meerdere WOZ-deelobjecten (bijvoorbeeld de woning, de losstaande schuur en de grond) vormen gezamenlijk een WOZ-object en/of onderbouwen de waarde ervan nader (bijvoorbeeld de waarde-involed van bodemverontreiniging). Voor een WOZ-deelobject geldt telkens één van de volgende situaties:

- het komt overeen met een gebouwd object, benoemd terrein of is een gedeelte daarvan,
- het komt overeen met een pand of is een gedeelte daarvan of
- het is geen van beide, het WOZ-deelobject betreft geen gebouwd object, pand, benoemd terrein of gedeelte daarvan; een voorbeeld hiervan is een bouwkvael waarop nog geen bouwvergunning verleend is.

Het is bovendien zo dat een WOZ-deelobject nooit overeen kan komen met meer dan één (deel van een) gebouwd object, benoemd terrein of pand. En, indien een WOZ-deelobject een relatie heeft met een pand, dan kan het alleen gaan om panden waarbinnen geen verblijfsobjecten afgebakend zijn, zoals garages en schuren bij woningen, en gedeelten van panden die niet afgebakend zijn als verblijfsobject, zoals een niet-afsluitbare parkeergarage onder een appartementencomplex.

Door middel van het objecttype WOZ-BELANG leggen we vast welk subject als belanghebbende eigenaar is aangewezen, welk subject als belanghebbende gebruiker is aangewezen en eventueel welke "derden" zich bekend maken als "medebelanghebbenden".

WOZ-objecten moeten voorzien kunnen worden van een voor de belanghebbende begrijpelijke aanduiding van de locatie waar het WOZ-object zich bevindt: de WOZ-object-aanduiding. In het gangbare spraakgebruik gaat het om een begrijpelijk adres voor het WOZ-object. Uitgangspunt van het RSGB is dat we voor de aanduiding van het WOZ-object gebruik maken van de adressen van de gebouwde objecten en benoemde terreinen waaraan het WOZ-object via zijn WOZ-deelobjecten is gerelateerd. Veelal is de WOZ-aanduiding eenduidig af te leiden uit deze

DETAILLERING WOZ-objecttypen

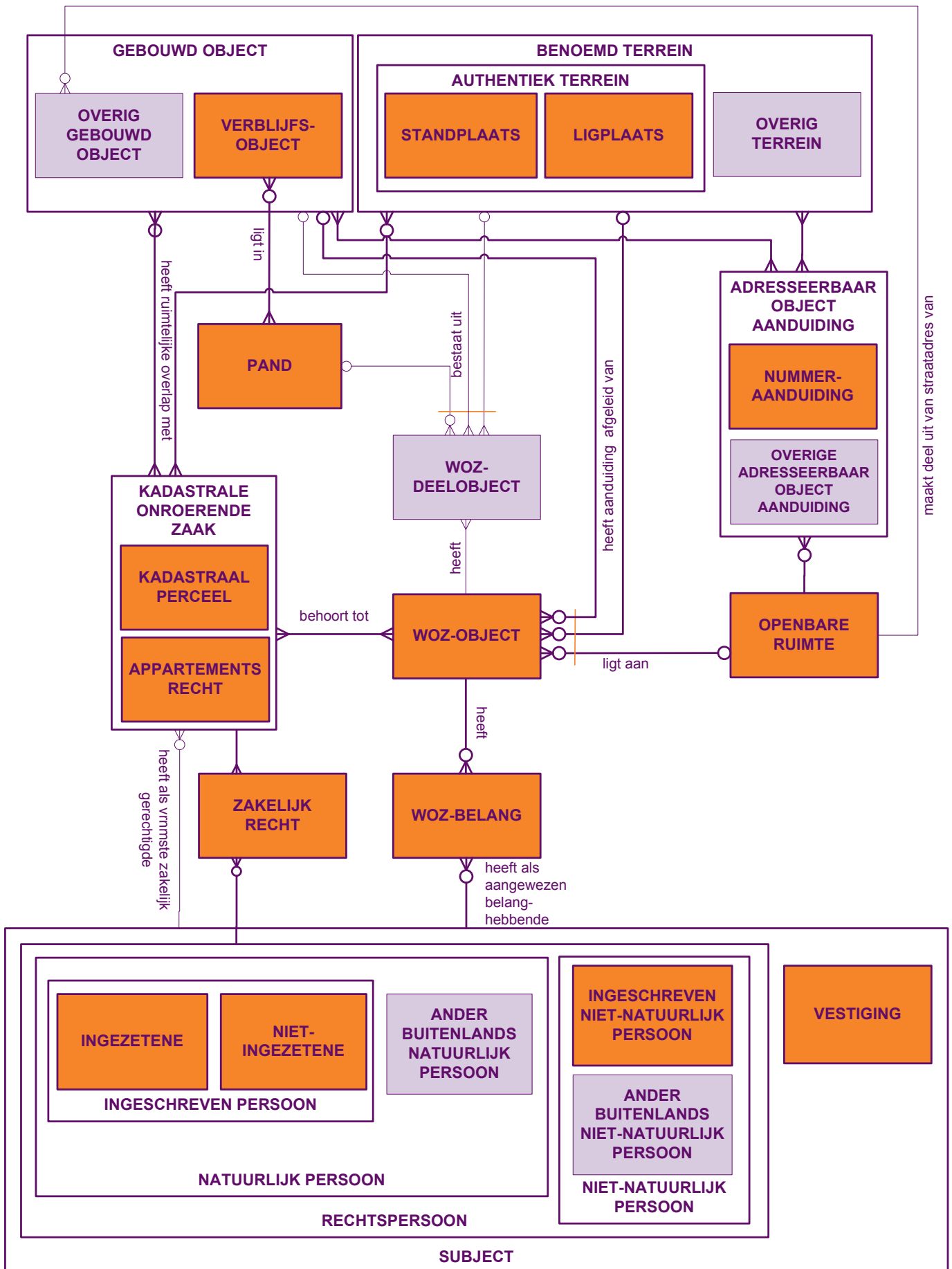

relaties. Om ook in andere gevallen een WOZ-object van de aanduiding te kunnen voorzien, hebben we relatiesoorten toegevoegd van WOZ-OBJECT naar GEBOUWD OBJECT, BENOEMD TERREIN en OPENBARE RUIMTE.

Subjecten

Het SUBJECT is de verzameling van RECHTSPERSOONen: NATUURLIJKe PERSOONen en NIET-NATUURLIJKe PERSOONen, en VESTIGINGen. Deze benamingen wijken af van de door SBG gehanteerde terminologie. Dit doen we om verwarring tussen de begrippen persoon en natuurlijke persoon in het spraakgebruik te voorkomen.

Natuurlijk persoon

Een NATUURLIJK PERSOON kan een INGESCHREVEN PERSOON zijn, of een ANDER BUITENLANDS PERSOON. En een ingeschreven persoon kan op zijn beurt weer een INGEZETENE of een NIET-INGEZETENE zijn. Een INGEZETENE is de persoon zoals de GBA die benoemd. De twee andere typen natuurlijke personen hebben we toegevoegd, omdat ook deze personen van belang zijn voor het uitoefenen van de gemeentelijke taken. Met de niet-ingezetenen lopen we vooruit op de invoering te zijner tijd van de Basisregistratie Niet-Ingezetenen. De combinatie met de ingezetenen omvat daarmee alle personen die woonachtig zijn in Nederland, of die in het buitenland wonen, maar zijn ingeschreven als (niet-)ingezetene. Alle andere personen die relevant zijn voor de gemeentelijke taakuitoefening wonen in het buitenland en hebben we als ANDER BUITENLANDS NATUURLIJK PERSOON gemodelleerd. We onderscheiden twee groepen relaties tussen ingeschreven personen: OUDER-KIND-RELATIE en HUWELIJK/GEREGISTREERDPARTNERSCHAP-RELATIE.

Een INGESCHREVEN PERSOON verblijft gewoonlijk in een VERBLIJFSOBJECT of op een AUTHENTIEK TERREIN (stand- of ligplaats). Is de verblijfsrelatie onbekend dan wordt de verblijfplaats, indien mogelijk, omschreven door een combinatie van de WOONPLAATS waarin de ingeschrevene verblijft met een zogenaamde nadere adresaanduiding. Is dit niet mogelijk dan resteert het registreren van een correspondentieadres of van een buitenlands adres, als de ingeschrevene in het buitenland verblijft.

Het correspondentieadres hebben we toegevoegd aan NATUURLIJK PERSOON. Dit kan zijn een (relatie met een) OVERIGE ADRESSEERBAAR OBJECTAANDUIDING (een NUMMERAANDUIDING of ander officieel adres) of een postadres (postbus of antwoordnummer) dat zich in een WOONPLAATS bevindt.

Zowel correspondentie-adres als buitenlands adres gelden dus ook voor de ANDER BUITENLANDS NATUURLIJK PERSOON.

Eén of meer ingeschreven personen kunnen gezamenlijk een HUISHOUDEN vormen dat is gehuisvest in of op een VERBLIJFSOBJECT, respectievelijk AUTHENTIEK TERREIN. Daarin respectievelijk daarop kunnen zich meerdere HUISHOUDENs bevinden.

DETAILLERING SUBJECTEN

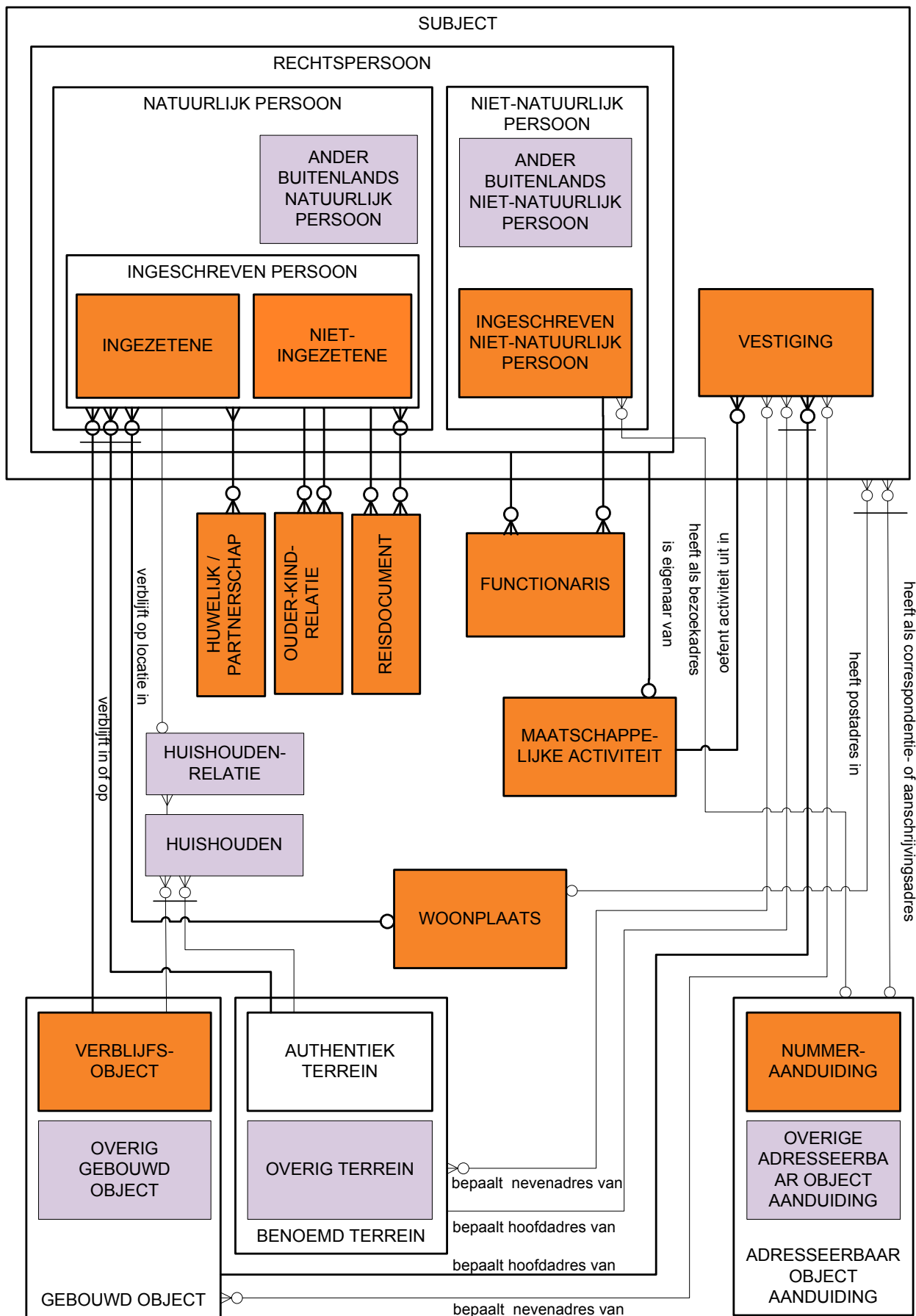

Ondernemingen en rechtspersonen

Voor ondernemingen en rechtspersonen gaan we uit van het model van het NHR. Hierin worden binnen- en buitenlandse NIET-NATUURLIJKE PERSOONen geregistreerd die staan ingeschreven bij de Kamer van koophandel: de INGESCHREVEN NIET-NATUURLIJK PERSOON. Daaraan hebben we toegevoegd de ANDER BUITENLANDS NIET-NATUURLIJK PERSOON. Dit zijn buitenlandse niet-natuurlijke personen die niet zijn ingeschreven bij de Kamer van Koophandel, en om die reden geen deel uitmaken van het NHR, maar die wel relevant zijn voor de gemeente.

De FUNCTIONARIS-relatie geeft aan welke rechtspersonen namens de niet-natuurlijke persoon rechtshandelingen kunnen verrichten. Een functionaris kan dus zowel een natuurlijk als een niet-natuurlijk persoon zijn.

Elke RECHTSPERSOON kan eigenaar zijn van één MAATSCHAPPELIJKE ACTIVITEIT, die hij uitoefent in één of meer VESTIGINGen. Gezien de eigenschappen van een VESTIGING beschouwen we dit objecttype in het RSGB als één van de subtypen van SUBJECT.

Het NHR kent per VESTIGING slechts één VERBLIJFSOBJECT als locatie voor de maatschappelijke activiteit. Voor de gemeente kan het relevant zijn te weten in welke andere gebouwde objecten en/of benoemde terreinen de vestiging haar activiteiten verder uitoefent. Daarom hebben we een relatie ten behoeve van nevenobjecten toegevoegd. Daarnaast hebben we beide vestigingslocatierelaties, voor hoofdobject en nevenobjecten, uitgebreid tot zowel alle gebouwde objecten (dus ook het OVERIG GEBOUWD OBJECT) als alle benoemde terreinen (dus ook STANDPLAATSen, LIGPLAATS en als OVERIGE TERREINen). Dit is een aanvulling op het NHR.

Evenals bij NATUURLIJK PERSOON hebben we het correspondentieadres toegevoegd aan de NIET-NATUURLIJK PERSOON en aan de VESTIGING. Dit kan een NUMMERAANDUIDING of OVERIGE ADRESSEERBAAR OBJECTAANDUIDING zijn, of een postadres. NIET-NATUURLIJK PERSOON en VESTIGING kennen tevens een buitenlands adres. Aangezien ook een NATUURLIJK PERSOON een correspondentie-adres en een buitenlands adres kent, hebben we deze gegevens gemodelleerd als kenmerken van SUBJECT.

3. De soorten van objecten van registratie

In dit hoofdstuk worden de onderscheiden objecttypen gespecificeerd naar analogie van de voor basisregistratie-catalogi gebruikelijke wijze. In afwijking daarvan wordt hier uitgegaan van de specificatie van een semantisch model (met objecten, attributen en relaties) daar waar in de basisregistratiecatalogi wordt uitgegaan van objecttypen als berichten d.w.z. veel meer van een berichtenmodel. Hiervoor is gekozen omdat het ten eerste van belang is de semantiek van het model te specificeren. Ten tweede geeft dit bij de vertaling naar berichten de vrijheid die nodig is om een zo optimaal mogelijke berichtenuitwisseling te verkrijgen. Een andere afwijking is de wijze waarop we omgaan met gegevens over brondocumenten, over het in onderzoek zijn van gegevens, over strijdigheid en nietigheid van gegevens en over gebeurtenissen. Deze gegevens specificeren we niet als attribuutsoorten (zoals gebruikelijk in de basisregistratiecatalogi) maar nemen we op als metagegevens bij de attribuutsoorten waarop ze betrekking hebben.

De objecttypen worden naar de volgende aspecten gespecificeerd.

Naam objecttype	De naam van het objecttype zoals gespecificeerd in de catalogus van de desbetreffende basisregistratie dan wel, indien het een door EGEM toegevoegd objecttype betreft, de door EGEM vastgestelde naam van het objecttype.
Herkomst objecttype	De basisregistratie in wiens catalogus het objecttype is gespecificeerd (oftewel de basisregistratie waar het objecttype deel van uitmaakt). Deze specificatie is toegevoegd t.o.v. de basisregistratie-catalogus aangezien het hier niet om een basisregistratie gaat maar wel duidelijk moet zijn in welke basisregistratie het objecttype voorkomt (indien van toepassing).
(Code objecttype)	De door de desbetreffende basisregistratiehouder aan het objecttype toegekende uniek code. Deze wordt hier niet vermeld aangezien deze gespecificeerd is in de desbetreffende catalogus. Voor door EGEM toegevoegde objecttypen is vooralsnog afgezien van het specificeren van deze code.
(Afkorting objecttype)	De door de desbetreffende basisregistratiehouder gehanteerde afkorting van de naam van het objecttype. Deze wordt hier niet vermeld aangezien deze gespecificeerd is in de desbetreffende catalogus. Voor door EGEM toegevoegde objecttypen is vooralsnog afgezien van het specificeren van deze afkorting.
Definitie objecttype	De beschrijving van de betekenis van het objecttype zoals gespecificeerd in de catalogus van de desbetreffende basisregistratie dan wel, indien het een door EGEM toegevoegd objecttype betreft, de door EGEM vastgestelde definitie van het objecttype.
Herkomst definitie objecttype	Voor objecttypen die deel uitmaken van een basisregistratie is de definitie hieruit overgenomen. De herkomst van de definitie wordt dan ook alleen vermeld indien het een door EGEM toegevoegd objecttype betreft.
Datum opname objecttype	De datum waarop het objecttype is opgenomen in het RSGB.

Toelichting objecttype	Voor objecttypen die deel uitmaken van een basisregistratie betreft dit de daarin opgenomen toelichting. De toelichting wordt dan ook alleen gegeven indien het een door EGEM toegevoegd objecttype betreft dan wel indien een toelichting nodig is, aanvullend op de toelichting in de desbetreffende catalogus.
(Relatie met semantische kern)	De door de desbetreffende basisregistratiehouder gehanteerde beschrijving van de wijze waarop het objecttype in relatie staat tot de semantische kern van het stelsel van basisregistraties. Deze wordt hier niet vermeld aangezien deze gespecificeerd is in de desbetreffende catalogus. Voor door EGEM toegevoegde objecttypen is vooralsnog afgezien van het specificeren van deze relatie.
Unieke aanduiding objecttype	Voor objecttypen die deel uitmaken van een basisregistratie betreft dit de wijze waarop daarin voorkomende objecten (van dit type) uniek in de registratie worden aangeduid. Deze aanduiding wordt dan ook alleen vermeld indien het een door EGEM toegevoegd objecttype betreft.
(Identificatie objecttype)	De door de desbetreffende basisregistratiehouder gehanteerde vermelding door middel van welke aan het object zelf waarneembare eigenschappen deze uniek kan worden aangeduid ('wanneer is sprake van één exemplaar?'). Deze wordt hier niet vermeld aangezien deze gespecificeerd is in de desbetreffende catalogus. Voor door EGEM toegevoegde objecttypen is vooralsnog afgezien van deze vermelding.
Populatie objecttype	Voor objecttypen die deel uitmaken van een basisregistratie betreft dit de beschrijving van de exemplaren van het gedefinieerde objecttype die in de desbetreffende basisregistratie voorhanden zijn. Deze beschrijving wordt dan ook alleen gegeven indien het een door EGEM toegevoegd objecttype betreft.
Kwaliteitsbegrip objecttype	Voor objecttypen die deel uitmaken van een basisregistratie betreft dit de waarborgen voor de juistheid van de in de registratie opgenomen objecten van het desbetreffende type. Deze beschrijving wordt dan ook alleen gegeven indien het een door EGEM toegevoegd objecttype betreft.
Overzicht attributen	<p><i>Code Gegevensnaam Herkomst</i></p> <p>Hier worden de attribuutsoorten gespecificeerd die behoren tot het desbetreffende objecttype. In afwijking van hetgeen in de basisregistratiecatalogi gebruikelijk is, worden de attribuutsoorten gespecificeerd van het objecttype en niet van een daarop te baseren bericht. 'Relatie-attribuutsoorten' komen dan ook niet voor; de desbetreffende relaties worden onder de attribuutsoorten gespecificeerd. Attribuutsoorten kunnen deel uit maken van een zgn. attribuutgroep. De tot een dergelijke groep behorende attribuutsoorten zijn inspringend vermeld. Een attribuutsoort kan gespecificeerd zijn bij het desbetreffende objecttype in de desbetreffende catalogus dan wel door EGEM toegevoegd zijn. In het eerste geval is de attribuutsoortcode opgenomen, voor zover dit gespecificeerd is in de desbetreffende catalogus. In de kolom 'Herkomst' is aangegeven in welke basisregistratiecatalogus dit attribuutsoort is gespecificeerd (indien van toepassing). Indien hier een basisregistratiecatalogus vermeld wordt terwijl het objecttype niet afkomstig is van dezelfde basisregistratie, dan betreft het een generalisatie van andere objecttypen en is de attribuutsoort van toepassing op alle laatstgenoemde objecttypen (de zgn. specialisaties waaronder het objecttype in de basisregistratie waarbij de attribuutsoort hoort) en</p>

derhalve bij het eerstgenoemde objecttype (de generalisatie van de andere objecttypen) gemodelleerd.

Een bijzondere situatie doet zich voor indien het objecttype een generalisatie is van andere objecttypen dan wel dat het een specialisatie betreft van een ander objecttype. Bij het eerstgenoemde objecttype worden de attribuutsoorten gespecificeerd die van toepassing zijn op alle specialisaties daarvan. Bij het andere objecttype worden om redenen van semantiek cq. leesbaarheid tevens genoemd de attribuutsoorten die behoren tot de generalisatie van dit objecttype.

De attribuutsoorten worden nader gespecificeerd in hoofdstuk 2.

Overzicht relaties

Relatiennaam incl. gerelateerd objecttype

Herkomst

In afwijking van hetgeen in de basisregistratiecatalogi gebruikelijk is, worden hier de relaties gespecificeerd die het desbetreffende objecttype heeft met andere objecttypen. Naar analogie van de specificatie van attribuutsoorten worden bij specialisaties van objecttypen tevens de relaties genoemd die behoren tot de generalisatie van dit objecttype.

De relatiesoorten worden nader gespecificeerd in hoofdstuk 2.

De tussen haken vermelde specificaties zijn derhalve niet opgenomen. Bij een objecttype dat deel uit maakt van een basisregistratie worden slechts een beperkt aantal specificaties opgenomen met het oog op de onderhoudbaarheid van het model. Voor de niet vermelde specificaties wordt verwezen naar de specificatie van het objecttype in de catalogus van de desbetreffende basisregistratie.

3.1. Academische titel

Naam objecttype	ACADEMISCHE TITEL		
Herkomst objecttype	GFO		
Definitie objecttype	Een formeel via het Staatsblad gepubliceerde aanduiding van een wetenschappelijke of andere graad van opleiding welke bij aanschrijving voorafgaat aan de voornamen (dan wel de daarvan afgeleide naamgegevens) dan wel volgt op de achternaam.		
Herkomst definitie objecttype	NEN 1888, december 1991		
Datum opname objecttype	1 november 2008		
Toelichting objecttype	Buitenlandse titels worden niet geregistreerd.		
Unieke aanduiding objecttype	Academische titelcode		
Populatie objecttype			
Kwaliteitsbegrip objecttype			
Overzicht attributen	<i>Code</i>	<i>Gegevensnaam</i>	<i>Herkomst</i>
	94.80	Academische titelcode	GFO BG
	95.62	Omschrijving academische titel	GFO BG
	95.72	Positie academische titel tov naam	GFO BG
		Datum begin geldigheid titel	EGEM
		Datum einde geldigheid titel	EGEM
Overzicht relaties	<i>Relatiennaam incl. gerelateerd objecttype</i> hoort bij NATUURLIJK PERSOONen		<i>Herkomst</i> EGEM/GFO

3.2. Adresseerbaar object aanduiding

Naam objecttype	ADRESSEERBAAR OBJECT AANDUIDING		
Herkomst objecttype	Door EGEM toegevoegd objecttype (maakt geen deel uit van enige basisregistratie).		
Definitie objecttype	Een NUMMERAANDUIDING of een OVERIG ADRESSEERBAAR OBJECT AANDUIDING.		
Herkomst definitie objecttype	EGEM		
Datum opname objecttype	9 april 2007		
Toelichting objecttype	Het betreft de verzameling van, tot de BAG behorende, officieel vastgestelde nummeraanduidingen (van verblijfsobjecten, stand- en ligplaatsen) en overige, eveneens officieel door de gemeente vastgestelde, nummeraanduidingen van overige gebouwde objecten en overige terreinen. Het betreft een generalisatie van twee objecttypen (de specialisaties) waarbij de attributen en relaties die op beide specialisaties van toepassing zijn, bij dit objecttype worden gespecificeerd.		
Unieke aanduiding objecttype	Identificatiecode adresseerbaar object aanduiding		
Populatie objecttype			
Kwaliteitsbegrip objecttype			
Overzicht attributen	<i>Code</i>	<i>Gegevensnaam</i>	<i>Herkomst</i>
		BRA-gegevens	EGEM
	11.02	Identificatiecode adresseerbaar object aanduiding	BRA
	11.20	Huisnummer	BRA
	11.30	Huisletter	BRA
	11.40	Huisnummertoevoeging	BRA
	11.60	Postcode	BRA
		Datum begin geldigheid adresseerbaar object aanduiding	EGEM
		Datum einde geldigheid adresseerbaar object aanduiding	EGEM
		Adresseerbaar object aanduiding typering	EGEM
Overzicht relaties	<i>Relatiennaam incl. gerelateerd objecttype</i>	<i>Herkomst</i>	
	BRA-gegevens	EGEM	
	Ligt aan OPENBARE RUIMTE	BRA	
	Ligt in WOONPLAATS	BRA	
	Is correspondentie- of aanschrijvingsadres van SUBJECT	EGEM/GFO	
	Is bezoekadres van INGESCHREVEN NIET-NATUURLIJK PERSOON	EGEM/NHR	

3.3. Ander buitenlands natuurlijk persoon

Naam objecttype	ANDER BUITENLANDS NATUURLIJK PERSOON		
Herkomst objecttype	Door EGEM toegevoegd objecttype (maakt geen deel uit van enige basisregistratie).		
Definitie objecttype	Een NATUURLIJK PERSOON, woonachtig in het buitenland, van belang voor de gemeentelijke taakuitoefening en niet ingeschreven in de BasisRegistratie Personen noch in de Basisregistratie van Niet-Ingezetenen (GBA en RNI).		
Herkomst definitie objecttype	EGEM		
Datum opname objecttype	9 april 2007		
Toelichting objecttype	Het betreft hier de natuurlijke personen die van belang zijn voor de gemeentelijke taakuitoefening maar niet ingeschreven zijn in de BRP en het RNI. Aangezien er vanuit mag worden gegaan dat alle in Nederland woonachtige personen in één van beide registers zijn ingeschreven en dat buitenlandse personen die van belang zijn voor de taakuitoefening van meerdere overheidsorganisaties tevens ingeschreven zijn in het RNI, betreft het hier andere buitenlandse natuurlijke personen.		
Unieke aanduiding objecttype	De SUBJECT.Subjecttypering gevolgd door het Nummer ander buitenlands natuurlijk persoon		
Populatie objecttype			
Kwaliteitsbegrip objecttype			
Overzicht attributen	<i>Code</i>	<i>Gegevensnaam</i>	<i>Herkomst</i>
		Nummer ander buitenlands natuurlijk persoon	EGEM
	Attributen van de generalisatie NATUURLIJK PERSOON:		
	01	Persoonsgegevens	GBA
		01.02 Naam	GBA
		01.02.10 Voornamen	GBA
		01.02.20 Adellijke titel/predikaat	GBA
		01.02.30 Voorvoegsels geslachtsnaam	GBA
		01.02.40 Geslachtsnaam	GBA
		01.04.10 Geslachtsaanduiding	GBA
		01.61.10 Aanduiding naamgebruik	GBA
		01.03 Geboorte	GBA
		01.03.10 Geboortedatum	GBA
		Naam aanschrijving	EGEM
		Aanhef aanschrijving	EGEM
		Voorletters aanschrijving	EGEM
		Voornamen aanschrijving	EGEM
		Naam aanschrijving	EGEM
	06	Overlijden	GBA
		06.08.10 Overlijdensdatum	GBA
	Attributen van de generalisatie SUBJECT:		
		Postadres	EGEM
		Postadrestype	EGEM
		Postbus- of antwoordnummer	EGEM/GFO

	Postadres postcode	EGEM
08	Verblijfplaats	GBA
08.13	Verblijf buitenland	EGEM/GBA
	08.13.30 Adres buitenland 1	EGEM/GBA
	08.13.40 Adres buitenland 2	EGEM/GBA
	08.13.50 Adres buitenland 3	EGEM/GBA
95.80	Telefoonnummer	GFO BG
95.27	Fax-nummer	GFO BG
95.16	Emailadres	GFO BG
	Website-URL	EGEM
94.87	Bank/girorekeningnummer	GFO BG
	Datum begin geldigheid subject	EGEM
	Datum einde geldigheid subject	EGEM
	Subjecttypering	EGEM
Overzicht relaties	<i>Relatiennaam incl. gerelateerd objecttype</i>	<i>Herkomst</i>
	Relaties van de generalisatie NATUURLIJK PERSOON:	
	Heeft ACADEMISCHE TITEL	GFO BG
	Relaties van de generalisatie RECHTSPERSOON:	
	Is eigenaar van MAATSCHAPPELIJKE ACTIVITEIT	EGEM/NHR
	Heeft rol als FUNCTIONARIS	EGEM/NHR
	Is gerechtigde van ZAKELIJK RECHT	EGEM/BRK
	Is betrokken bij KADASTRALE	
	ONROERENDE ZAAK AANTEKENING	EGEM/BRK
	Is betrokken bij aantekening op ZAKELIJK RECHT	EGEM/BRK
	Is voornaamste zakelijk gerechtigde van KADASTRALE	
	ONROERENDE ZAAK	GFO BG
	Relaties van de generalisatie SUBJECT:	
	Heeft als correspondentie- of aanschrijvingsadres	
	ADRESSEERBAAR OBJECT AANDUIDING	EGEM
	Postadres	
	Heeft postadres dat zich bevindt in WOONPLAATS	EGEM
	Is aangewezen belanghebbende bij WOZ-BELANG	BRWOZ/EGEM
08	Verblijfplaats	GBA
08.13	Verblijf buitenland	GBA
	heeft verblijfsadres in LAND	EGEM/GBA

3.4. Ander buitenlands niet-natuurlijk persoon

Naam objecttype	ANDER BUITENLANDS NIET-NATUURLIJK PERSOON		
Herkomst objecttype	Door EGEM toegevoegd objecttype (maakt geen deel uit van enige basisregistratie).		
Definitie objecttype	Een NIET-NATUURLIJK PERSOON, gevestigd in het buitenland, van belang voor de gemeentelijke taakuitoefening en niet ingeschreven in het Nieuw HandelsRegister.		
Herkomst definitie objecttype	EGEM		
Datum opname objecttype	9 april 2007		
Toelichting objecttype	Het betreft hier de niet-natuurlijke personen die van belang zijn voor de gemeentelijke taakuitoefening maar niet ingeschreven zijn in het NHR. Aangezien er vanuit mag worden gegaan dat alle in Nederland gevestigde niet-natuurlijke personen als ook in het buitenland gevestigde niet-natuurlijke personen met één of meer vestigingen in Nederland, ingeschreven zijn in het NHR betreft het hier andere buitenlandse natuurlijke personen.		
Unieke aanduiding objecttype	De SUBJECT.Subjecttypering gevolgd door het Nummer ander buitenlands niet-natuurlijk persoon		
Populatie objecttype			
Kwaliteitsbegrip objecttype			
Overzicht attributen	<i>Code</i>	<i>Gegevensnaam</i>	<i>Herkomst</i>
		Nummer ander buitenlands niet-natuurlijk persoon	EGEM
	Attributen van de generalisatie NIET-NATUURLIJK PERSOON:		
		(Statutaire) Naam	NHR
		Datum aanvang	NHR
		Datum beëindiging	NHR
	Attributen van de generalisatie SUBJECT:		
		Postadres	EGEM
		Postadrestype	EGEM
		Postbus- of antwoordnummer	EGEM/GFO
		Postadres postcode	EGEM
	08	Verblijfplaats	GBA
	08.13	Verblijf buitenland	EGEM/GBA
		08.13.30 Adres buitenland 1	EGEM/GBA
		08.13.40 Adres buitenland 2	EGEM/GBA
		08.13.50 Adres buitenland 3	EGEM/GBA
	95.80	Telefoonnummer	GFO BG
	95.27	Fax-nummer	GFO BG
	95.16	Emailadres	GFO BG
		Website-URL	EGEM
	94.87	Bank/girorekeningnummer	GFO BG
		Datum begin geldigheid subject	EGEM
		Datum einde geldigheid subject	EGEM
		Subjecttypering	EGEM
Overzicht relaties	<i>Relatiennaam incl. gerelateerd objecttype</i>	<i>Herkomst</i>	

Relaties van de generalisatie NIET-NATUURLIJK PERSOON:

Is vereniging van eigenaars bij appartementencomplex
met APPARTEMENTSRECHTen BRK

Relaties van de generalisatie RECHTSPERSOON:

Is eigenaar van MAATSCHAPPELIJKE ACTIVITEIT EGEM/NHR

Heeft rol als FUNCTIONARIS EGEM/NHR

Is gerechtigde van ZAKELIJK RECHT EGEM/BRK

Is betrokken bij KADASTRALE
ONROERENDE ZAAK AANTEKENING EGEM/BRK

Is betrokken bij aantekening op ZAKELIJK RECHT EGEM/BRK

Is voornaamste zakelijk gerechtigde van KADASTRALE
ONROERENDE ZAAK GFO BG

Relaties van de generalisatie SUBJECT:

Heeft als correspondentie- of aanschrijvingsadres
ADRESSEERBAAR OBJECT AANDUIDING EGEM

Postadres
Heeft postadres dat zich bevindt in WOONPLAATS EGEM

Is aangewezen belanghebbende bij WOZ-BELANG BRWOZ/EGEM

~~08 Verblijfplaats GBA~~

08.13 Verblijf buitenland GBA

heeft verblijfsadres in LAND EGEM/GBA

3.5. Appartementsrecht

Naam objecttype	APPARTEMENTSRECHT		
Herkomst objecttype	Door EGEM toegevoegd objecttype, ontleend aan de BRK.		
Definitie objecttype	Een KADASTRALE ONROERENDE ZAAK dat is aangeduid, bestaande uit een aandeel in recht(en) op de onroerende zaak/zaken die in de splitsing is/zijn betrokken en dat de bevoegdheid bevat tot het uitsluitend gebruik van bepaalde gedeelten van een onroerende zaak, die blijkens hun inrichting bestemd zijn of worden om als afzonderlijk geheel te worden gebruikt. Het aandeel kan omvatten de bevoegdheid tot het uitsluitend gebruik van bepaalde gedeelten van een gebouw en van de bij het gebouw behorende grond (definitie is ontleend aan art 2, Kadasterbesluit).		
Herkomst definitie objecttype	BRK		
Datum opname objecttype	9 april 2007		
Toelichting objecttype	Een APPARTEMENTSRECHT behoort tezamen met het KADASTRAAL PERCEEL tot de generalisatie KADASTRALE ONROERENDE ZAAK.		
Unieke aanduiding objecttype	Unieke aanduiding van de KADASTRALE ONROERENDE ZAAK gevolgd door de Kadastrale onroerende zaak.kadastrale onroerende zaak typering en de Appartementsindex		
Populatie objecttype			
Kwaliteitsbegrip objecttype			
Overzicht attributen	<i>Code</i>	<i>Gegevensnaam</i>	<i>Herkomst</i>
		KADASTRALE ONROERENDE ZAAK . Kadastrale aanduiding	BRK
		Appartementsindex	BRK
	Attributen van de generalisatie KADASTRALE ONROERENDE ZAAK:		
		Kadastrale aanduiding	BRK
		Kadastrale gemeentecode	BRK
		Sectie	BRK
		Perceelnummer	BRK
		Locatie onroerende zaak	BRK
		Bij- of tegenover-aanduiding	BRK
		Locatie-omschrijving	BRK
		Cultuur bebouwd	BRK
		Koopsom	BRK
		Valutasoort	BRK
		Aard bedrag	BRK
		Bedrag	BRK
		Koopjaar	BRK
		Meer onroerendgoed	BRK
		Landinrichtingsrente	BRK
		Aanduiding aard Liproject	BRK
		Valutasoort	BRK
		Aard bedrag	BRK
		Bedrag	BRK
		Eindjaar	BRK

	Cultuur onbebouwd	BRK
	Aard cultuur onbebouwd	BRK
	Aard bebouwing	BRK
	Meer culturen	BRK
81.20	Datum begin geldigheid kadastrale onroerende zaak	EGEM/GFO
81.30	Datum einde geldigheid kadastrale onroerende zaak	EGEM/GFO
	Kadastrale onroerende zaak typering	EGEM
Overzicht relaties	<i>Relatiennaam incl. gerelateerd objecttype</i>	<i>Herkomst</i>
	maakt deel uit van appartementencomplex met als vereniging van eigenaars NIET-NATUURLIJK PERSOON	BRK
	maakt deel uit van appartementencomplex dat staat op KADASTRAAL PERCEEL	BRK
	Relaties van de generalisatie KADASTRALE ONROERENDE ZAAK:	
	Heeft één of meer ZAKELIJK RECHT	EGEM/BRK
	Locatie onroerende zaak	
	Is ondergrond van GEBOUWD OBJECT	EGEM/BRK
	Heeft ruimtelijke overlap met BENOEMD TERREIN	EGEM/BRK
	Ligt nabij OPENBARE RUIMTE	BRK
	Is ontstaan uit andere kadastrale onroerende zaak bij KADASTRALE ONROERENDE ZAAK FILIATIE	EGEM/BRK
	Is overgegaan in andere kadastrale onroerende zaak bij KADASTRALE ONROERENDE ZAAK FILIATIE	EGEM/BRK
	Is hoofdperceel bij mandelige KADASTRALE ONROERENDE ZAAKen	EGEM/BRK
	Heeft als voornaamste zakelijk gerechtigde RECHTSPERSOON GFO BG	
	Behoort tot WOZ-OBJECT	BRWOZ/EGEM
	heeft KADASTRALE ONROERENDE ZAAK AANTEKENING	BRK/EGEM

3.6. Authentiek terrein

Naam objecttype	AUTHENTIEK TERREIN		
Herkomst objecttype	Door EGEM toegevoegd objecttype (maakt geen deel uit van enige basisregistratie).		
Definitie objecttype	Een STANDPLAATS of LIGPLAATS		
Herkomst definitie objecttype	EGEM		
Datum opname objecttype	9 april 2007		
Toelichting objecttype	Het betreft de verzameling van stand- en ligplaatsen, beide 'authentieke' terreinen.		
Unieke aanduiding objecttype	Zie BENOEMD TERREIN		
Populatie objecttype			
Kwaliteitsbegrip objecttype			
Overzicht attributen	<i>Code</i>	<i>Gegevensnaam</i>	<i>Herkomst</i>
		BENOEMD TERREIN . BGR-gegevens	EGEM
	57.02/58.02	Indicatie geconstateerd authentiek terrein	BGR
	57.03/58.03	Status authentiek terrein	BGR
	Attributen van de generalisatie BENOEMD TERREIN:		
		BGR-gegevens	EGEM
	57.01/58.01	Benoemd terrein Identificatie	BGR
	57.20/58.20	Geometrie	BGR
		Datum begin geldigheid benoemd terrein	EGEM
		Datum einde geldigheid benoemd terrein	EGEM
		Benoemd terrein typering	EGEM
	<i>Relatiennaam incl. gerelateerd objecttype</i>		<i>Herkomst</i>
	BENOEMD TERREIN . BGR-gegevens		EGEM
	heeft als hoofdadres NUMMERAANDUIDING		EGEM/BGR
	heeft als nevenadressen NUMMERAANDUIDING		EGEM/BGR
Overzicht relaties	heeft daarop INGESCHREVEN PERSOONen		EGEM/GBA
	Is huisvesting van HUISHOUDEN		EGEM
	Relaties van de generalisatie BENOEMD TERREIN:		
	Ligt in BUURT		EGEM/GFO
	Heeft ruimtelijke overlap met KADASTRALE		
	ONROERENDE ZAAK		EGEMBRK
	is ontstaan uit / overgegaan in BENOEMD TERREIN		EGEM/GFO
	heeft VESTIGING zijnde hoofdlocatie		EGEM/NHR
	heeft VESTIGINGen zijnde nevenlocaties		EGEM
	Bestaat uit één of meer WOZ-DEELOBJECTen		EGEM
	bepaalt aanduiding van WOZ-OBJECT		BRWOZ/EGEM

3.7. Benoemd Terrein

Naam objecttype	BENOEMD TERREIN		
Herkomst objecttype	Door EGEM toegevoegd objecttype (maakt geen deel uit van enige basisregistratie).		
Definitie objecttype	Een AUTHENTIEK TERREIN, zijnde een STANDPLAATS of LIGPLAATS, of een OVERIG TERREIN		
Herkomst definitie objecttype	EGEM		
Datum opname objecttype	9 april 2007		
Toelichting objecttype	<p>Een benoemd terrein is de groepering van de authentieke stand- en ligplaatsen en de overige terreinen en modelleert daarmee de terreinen op het niveau van stand- en ligplaatsen en daarmee vergelijkbare onbe- en ongebouwde objecten voor zover dat door de gemeente als relevant wordt gezien. Het gaat daarbij om terreinen met een verblijfsfunctie, naar analogie van de stand- en ligplaatsen, zijnde geen stand- en ligplaatsen en waarvan de vindbaarheid in het maatschappelijk verkeer op basis van een officieel adres dringend gewenst is.</p> <p>De minimale verzameling is die van de stand- en ligplaatsen; een gemeente kan daaraan toevoegen andere (overige) terreinen.</p>		
Unieke aanduiding objecttype	Benoemd terrein Identificatie		
Populatie objecttype			
Kwaliteitsbegrip objecttype			
Overzicht attributen	<i>Code</i>	<i>Gegevensnaam</i>	<i>Herkomst</i>
		BGR-gegevens	EGEM
	57.01/58.01	Benoemd terrein Identificatie	BGR
	57.20/58.20	Geometrie	BGR
		Datum begin geldigheid benoemd terrein	EGEM
		Datum einde geldigheid benoemd terrein	EGEM
		Benoemd terrein typering	EGEM
Overzicht relaties	<i>Relatiennaam incl. gerelateerd objecttype</i>	<i>Herkomst</i>	
	Ligt in BUURT	EGEM/GFO	
	Heeft ruimtelijke overlap met KADASTRALE ONROERENDE ZAAK	EGEMBRK	
	is ontstaan uit / overgegaan in BENOEMD TERREIN	EGEM/GFO	
	heeft VESTIGING zijnde hoofdlocatie	EGEM/NHR	
	heeft VESTIGINGEN zijnde nevenlocaties	EGEM	
	Bestaat uit één of meer WOZ-DEELOBJECTen	EGEM	
	bepaalt aanduiding van WOZ-OBJECT	BRWOZ/EGEM	

3.8. Buurt

Naam objecttype	BUURT		
Herkomst objecttype	Door EGEM toegevoegd objecttype, ontleend aan het GFO BG (maakt geen deel uit van enige basisregistratie).		
Definitie objecttype	Een aaneengesloten gedeelte van een wijk, waarvan de grenzen zo veel mogelijk gebaseerd zijn op topografische elementen.		
Herkomst definitie objecttype	GFO BG		
Datum opname objecttype	9 april 2007		
Toelichting objecttype	Het betreft hier de in overleg met het CBS bepaalde indeling van wijken in buurten.		
Unieke aanduiding objecttype	Combinatie van de unieke aanduiding van de WIJK waarin de BUURT gelegen is met de Buurtcode		
Populatie objecttype			
Kwaliteitsbegrip objecttype			
Overzicht attributen t	<i>Code</i>	<i>Gegevensnaam</i>	<i>Herkomst</i>
	94.99	Buurtcode	GFO BG
	95.00	Buurtnaam	GFO BG
		Buurtgeometrie	IMGeo
	81.20	Datum begin geldigheid buurt	EGEM
	81.30	Datum einde geldigheid buurt	EGEM
Overzicht relaties	<i>Relatiennaam incl. gerelateerd objecttype</i>		<i>Herkomst</i>
	Ligt in WIJK		GFO
	Omvat nul of meer GEBOUWD OBJECT		EGEM
	Omvat nul of meer BENOEMD TERREIN		EGEM
	Omvat PAND		EGEM

3.9. Functionaris

Naam objecttype	FUNCTIONARIS														
Herkomst objecttype	NHR														
Definitie objecttype	Het verband tussen een NIET NATUURLIJK PERSOON en één of meerdere RECHTSPERSONen (NATUURLIJKE OF NIET NATUURLIJKE PERSOONen) die namens de NIET NATUURLIJK PERSOON als functionaris optreden.														
Datum opname objecttype	9 april 2007														
Toelichting objecttype	<p>Iedere niet-natuurlijke persoon heeft functionarissen die namens deze niet-natuurlijke persoon optreden. Dit kunnen zowel natuurlijke personen als andere niet-natuurlijke personen zijn. Concernrelaties zijn bijvoorbeeld functionarisrelaties.</p> <p>Het betreft een zogenaamd relatie-objecttype oftewel objecten van dit type kunnen niet zelfstandig bestaan maar alleen in combinatie met objecten van de gerelateerde objecttypen.</p>														
Unieke aanduiding objecttype	Combinatie van de unieke aanduiding van de INGESCHREVEN NIET-NATUURLIJK PERSOON met het Functionaristype en de unieke aanduiding van de RECHTSPERSOON.														
Overzicht attributen	<table><tr><th>Code</th><th>Gegevensnaam</th><th>Herkomst</th></tr><tr><td></td><td>Functionaristype</td><td>NHR</td></tr><tr><td></td><td>Datum toetreding</td><td>NHR</td></tr><tr><td></td><td>Datum uittreding</td><td>NHR</td></tr></table>	Code	Gegevensnaam	Herkomst		Functionaristype	NHR		Datum toetreding	NHR		Datum uittreding	NHR		
Code	Gegevensnaam	Herkomst													
	Functionaristype	NHR													
	Datum toetreding	NHR													
	Datum uittreding	NHR													
Overzicht relaties	<table><tr><th>Relatiennaam incl. gerelateerd objecttype</th><th>Herkomst</th></tr><tr><td>van INGESCHREVEN NIET-NATUURLIJK PERSOON</td><td>NHR</td></tr><tr><td>rol wordt vervuld door RECHTSPERSOON</td><td>NHR</td></tr></table>	Relatiennaam incl. gerelateerd objecttype	Herkomst	van INGESCHREVEN NIET-NATUURLIJK PERSOON	NHR	rol wordt vervuld door RECHTSPERSOON	NHR								
Relatiennaam incl. gerelateerd objecttype	Herkomst														
van INGESCHREVEN NIET-NATUURLIJK PERSOON	NHR														
rol wordt vervuld door RECHTSPERSOON	NHR														

3.10. Gebouwd object

Naam objecttype	GEBOUWD OBJECT		
Herkomst objecttype	Door EGEM toegevoegd objecttype (maakt geen deel uit van enige basisregistratie).		
Definitie objecttype	Een VERBLIJFSOBJECT of een OVERIG GEBOUWD OBJECT		
Herkomst definitie objecttype	EGEM		
Datum opname objecttype	9 april 2007		
Toelichting objecttype	<p>Een gebouwd object is de groepering van de authentieke verblijfsobjecten en de overige gebouwde objecten en modelleert daarmee de gebouwde omgeving op het niveau van het verblijfsobject en daarmee vergelijkbare objecten voor zover dat door de gemeente als relevant wordt gezien. Het gaat daarbij primair om objecten met een verblijfsfunctie, naar analogie van de verblijfsobjecten, zijnde geen verblijfsobjecten en waarvan de vindbaarheid in het maatschappelijk verkeer op basis van een officieel adres dringend gewenst is.</p> <p>De minimale verzameling is die van de verblijfsobjecten; een gemeente kan daaraan toevoegen andere (overige) gebouwde objecten.</p>		
Unieke aanduiding objecttype	Gebouwd object identificatie		
Populatie objecttype			
Kwaliteitsbegrip objecttype			
Overzicht attributen	<i>Code</i>	<i>Gegevensnaam</i>	<i>Herkomst</i>
		BGR-gegevens	EGEM
	56.01	Gebouwd object identificatie	BGR
	56.20	Gebouwd object puntgeometrie	BGR
	56.30	Gebruiksdoel gebouwd object	BGR
		Gebouwd object vlakgeometrie	IMGeo
	94.93	Bouwkundige bestemming actueel	GFO BG
	94.96	Bruto inhoud	GFO BG
	95.11	Datum begin geldigheid gebouwd object	EGEM/GFO
	96.23	Datum einde geldigheid gebouwd object	EGEM/GFO
		Gebouwd object typering	EGEM
		Status voortgang bouw	EGEM
Overzicht relaties	<i>Relatiennaam incl. gerelateerd objecttype</i>	<i>Herkomst</i>	
	ligt in BUURT	EGEM/GFO	
	staat op KADASTRALE ONROERENDE ZAAK	EGEM/BRK	
	is ontstaan uit / overgegaan in GEBOUWD OBJECT	EGEM/GFO	
	heeft VESTIGING zijnde hoofdlocatie	EGEM/NHR	
	heeft VESTIGINGen zijnde nevenlocaties	EGEM	
	Bestaat uit één of meer WOZ-DEELOBJECTen	EGEM	
	bepaalt aanduiding van WOZ-OBJECT	BRWOZ/EGEM	

3.11. Gemeente

Naam objecttype	GEMEENTE		
Herkomst objecttype	Door EGEM toegevoegd objecttype, ontleend aan het GFO BG (maakt geen deel uit van enige basisregistratie).		
Definitie objecttype	Een gedeelte van het grondgebied van Nederland, ingesteld op basis van artikel 123 van de Grondwet.		
Herkomst definitie objecttype	GFO BG		
Datum opname objecttype	9 april 2007		
Toelichting objecttype	De gemeente fungeert in het model als geo-object. Door de relatie van gemeente met andere objecttypen kan achterhaald worden welke gemeente verantwoordelijk is voor het beheer van de hieraan gerelateerde objecten en gegevens.		
Unieke aanduiding objecttype	Gemeentecode		
Populatie objecttype			
Kwaliteitsbegrip objecttype			
Overzicht attributen	<i>Code</i>	<i>Gegevensnaam</i>	<i>Herkomst</i>
	92.10	Gemeentecode	GFO BG
	09.11	Gemeentenaam	GFO BG
		Gemeentenaam NEN	EGEM
		Gemeentegometrie	IMGeo
		Gemeente waarin overgegaan	EGEM/GFO
	81.20	Datum begin geldigheid gemeente	GFO BG
	81.30	Datum einde geldigheid gemeente	GFO BG
Overzicht relaties	<i>Relatiennaam incl. gerelateerd objecttype</i>		<i>Herkomst</i>
	Omvat GEMEENTELIJKE OPENBARE RUIMTE		EGEM
	Omvat WIJK		GFO BG
	Omvat WOONPLAATS		EGEM

3.12. Gemeentelijke Openbare Ruimte

Naam objecttype	GEMEENTELIJKE OPENBARE RUIMTE		
Herkomst objecttype	Door EGEM toegevoegd objecttype (maakt geen deel uit van enige basisregistratie).		
Definitie objecttype	Een door de gemeenteraad als zodanig aangewezen openbaar gedeelte van het gemeentelijk grondgebied.		
Herkomst definitie objecttype	EGEM, o.b.v. catalogus BRA		
Datum opname objecttype	9 april 2007		
Toelichting objecttype	<p>De OPENBARE RUIMTE zoals die gedefinieerd is in de BRA ligt binnen één woonplaats. De hier bedoelde openbare ruimte ligt binnen de gemeente en kan zich derhalve uitstrekken over meerdere woonplaatsen. De openbare ruimte is in de BRA gedefinieerd als benaming; de hier bedoelde openbare ruimte is daarentegen gedefinieerd als geo-object. De geometrie is dan ook één van de gegevenssoorten hetgeen aansluit bij de verplichting om een 'kaartje' deel uit te laten maken van het openbare ruimte besluit.</p> <p>Aangezien alle openbare ruimten die deel uit maken van een gemeentelijke openbare ruimte dezelfde gegevens delen, zoals openbare ruimte naam en brondocumentgegevens, zijn deze gegevens gemodelleerd bij GEMEENTELIJKE OPENBARE RUIMTE.</p>		
Unieke aanduiding objecttype	Identificatiecode gemeentelijke openbare ruimte		
Populatie objecttype			
Kwaliteitsbegrip objecttype			
Overzicht attributen	<i>Code</i>	<i>Gegevensnaam</i>	<i>Herkomst</i>
		Identificatiecode gemeentelijke openbare ruimte	EGEM
		BRA-gegevens	EGEM
	11.10	Naam openbare ruimte	BRA
	11.11	Indicatie geconstateerde openbare ruimte	BRA
	11.16	Type openbare ruimte	BRA
	11.19	Status openbare ruimte	BRA
		Geometrie gemeentelijke openbare ruimte	IMGeo
		Datum begin geldigheid Gemeentelijke Openbare Ruimte	EGEM
		Datum einde geldigheid Gemeentelijke Openbare Ruimte	EGEM
	11.10	Straatnaam	GFO BG
Overzicht relaties	<i>Relatiennaam incl. gerelateerd objecttype</i>	<i>Herkomst</i>	
	ligt in GEMEENTE	EGEM	
	Heeft OPENBARE RUIMTE	EGEM	

3.13. Huishouden

Naam objecttype	HUISHOUDEN		
Herkomst objecttype	Door EGEM toegevoegd objecttype, ontleend aan het GFO BG (maakt geen deel uit van enige basisregistratie).		
Definitie objecttype	Een duurzame samenlevingsvorm van een of meer natuurlijke personen binnen een VERBLIJFSOBJECT, STANDPLAATS of LIGPLAATS.		
Herkomst definitie objecttype	o.b.v. GFO-BG		
Datum opname objecttype	9 april 2007		
Toelichting objecttype	<p>(overgenomen uit het GFO-BG)</p> <p>Het gaat om de feitelijke leefvorm. Globaal zijn huishoudens in twee groepen te verdelen: de institutionele bevolking en particuliere huishoudens. Een institutioneel huishouden bestaat uit personen die langer dan een jaar in een instelling verblijven, zoals verpleeg-, bejaarden- en kindertehuizen, opvoedingsinternaten, revalidatiecentra en gevangenissen. Particuliere huishoudens bestaan uit een of meer personen die alleen of samen in een woonruimte zijn gehuisvest en zelf in hun dagelijkse onderhoud voorzien (definities van Institutioneel huishouden en Particulier huishouden zijn overgenomen van het CBS, Huishoudensprognose 1996).</p> <p>In de definitie van Huishouden zijn de gemeenschappelijke ingrediënten aangegeven die in wetgeving op specifieke terreinen voorkomt: duurzaam, verzameling van personen, binnen één adresseerbaar object. Afhankelijk van de toepassing (bijstand, huursubsidie, woningbehoefte) is verdere concretisering mogelijk binnen de informatiehuishouding van het desbetreffende beleidsveld.</p> <p>Verdergaande afbakeningseisen aan een huishouden moeten nog uitgewerkt worden. De mate van duurzaamheid kan voor een particulier huishouden bijvoorbeeld als volgt nader worden gedefinieerd: de personen bewonen het object meer dan 180 dagen in een aaneengesloten periode van 360 dagen. Met het oog op de invoering van de Basisregistratie WOZ ligt het in de lijn, vanwege onderhoudbaarheid van de gegevens, zoveel mogelijk aan te sluiten bij de WOZ-object-afbakening.</p> <p>De verblijfsrelaties van ingeschreven personen op adresseerbare objecten zijn in zekere zin een dubbellling met de relaties via huishouden. Voor het separaat modellen van deze relaties is gekozen aangezien het huishouden geen verplicht gegeven is, bij het wijzigen van verblijfsrelaties niet altijd direct de nieuwe huishoudensamenstelling bekend is en de eerstgenoemde relatie deel uit maakt van het stelsel van basisregistraties en één van de meest gevraagde relaties is.</p>		
Unieke aanduiding objecttype	Huishoudennummer		
Populatie objecttype			
Kwaliteitsbegrip objecttype			
Overzicht attributen	<i>Code</i>	<i>Gegevensnaam</i>	<i>Herkomst</i>
	96.28	Huishoudennummer	GFO-BG
	94.69	Huishoudensoort	GFO-BG
	96.07	Huishoudengrootte	GFO-BG

	Datum begin geldigheid huishouden	EGEM
	Datum einde geldigheid huishouden	EGEM
Overzicht relaties	<i>Relatiennaam incl. gerelateerd objecttype</i>	<i>Herkomst</i>
	is gehuisvest in VERBLIJFSOBJECT	EGEM/GFO
	is gehuisvest op AUTHENTIEK TERREIN	EGEM/GFO
	heeft HUISHOUDENRELATIES	EGEM/GFO

3.14. Huishoudenrelatie

Naam objecttype	Huishoudenrelatie		
Herkomst objecttype	GFO BG		
Definitie objecttype	De relatie van de INGESCHRVEN PERSOON tot het HUISHOUDEN		
Herkomst definitie objecttype	GFO BG		
Datum opname objecttype	1 november 2008		
Toelichting objecttype			
Unieke aanduiding objecttype	Combinatie van de unieke aanduidingen van de gerelateerde INGESCHRVEN PERSOON en HUISHOUDEN		
Populatie objecttype			
Kwaliteitsbegrip objecttype			
Overzicht attributen	<i>Code</i>	<i>Gegevensnaam</i>	<i>Herkomst</i>
	96.32	Huishoudenrelatiecode	GFO
Overzicht relaties	<i>Relatiennaam incl. gerelateerd objecttype</i>		<i>Herkomst</i>
	betreft INGESCHREVEN PERSOON		EGEM/GFO
	hoort bij HUISHOUDEN		EGEM/GFO

3.15. Huwelijk/geregistreerd partnerschap

Naam objecttype	HUWELIJK/GEREGISTREERD PARTNERSCHAP		
Herkomst objecttype	GFO		
Definitie objecttype	Gegevens over een huwelijk/geregistreerd partnerschap van de ingeschreven persoon.		
Herkomst definitie objecttype	EGEM op basis van GFO		
Datum opname objecttype	9 april 2007		
Toelichting objecttype	Het betreft de modellering van categorie 05 () in de GBA. Het gaat telkens om een huwelijk of geregistreerd partnerschap tussen twee ingeschreven personen.		
Unieke aanduiding objecttype	- De combinatie van de unieke aanduidingen van de beide INGESCHREVEN PERSOONen waarnaar de relatie HUWELIJK/GEREGISTREERD PARTNERSCHAP betreft twee INGESCHREVEN PERSOONen verwijst.		
Populatie objecttype			
Kwaliteitsbegrip objecttype			
Overzicht attributen	<i>Code</i>	<i>Gegevensnaam</i>	<i>Herkomst</i>
	05.15.10	Soort verbintenis	GBA
	05.06	Huwelijkssluiting/aangaan geregistreerd partnerschap	GBA
	05.06.10	Datum huwelijkssluiting/aangaan	geregistreerd GBA
	05.06.20	Plaats huwelijkssluiting/aangaan	geregistreerd GBA
	05.07	Ontbinding huwelijk/geregistreerd partnerschap	GBA
	05.07.10	Datum ontbinding huwelijk/geregistreerd partnerschap	GBA
	05.07.20	Plaats ontbinding huwelijk/geregistreerd partnerschap	GBA
	05.07.40	Reden ontbinding huwelijk/geregistreerd partnerschap	GBA
Overzicht relaties	<i>Relatiennaam incl. gerelateerd objecttype</i>	<i>Herkomst</i>	
	Betreft twee INGESCHREVEN PERSOONen	EGEM/GBA	
	05.06 Huwelijkssluiting/aangaan geregistreerd partnerschap		
	05.06.30 is gesloten/aangegaan in LAND	EGEM/GBA	
	05.07 Ontbinding huwelijk/geregistreerd partnerschap		
	05.07.30 is ontbonden in LAND	EGEM/GBA	

3.16. Ingeschreven niet-natuurlijk persoon

Naam objecttype	INGESCHREVEN NIET-NATUURLIJK PERSOON
Herkomst objecttype	NHR
Definitie objecttype	Een rechtspersoon of een samenwerkingsverband van natuurlijke personen, niet-natuurlijke personen en/of van andere samenwerkingsverbanden die ingeschreven is in het NHR.
Datum opname objecttype	9 april 2007
Toelichting objecttype	Het gaat hier om niet-natuurlijke personen met één of meer vestigingen in Nederland die ingeschreven zijn in het NHR.
Unieke aanduiding objecttype	De SUBJECT.Subjecttypering gevolgd door het FI-nummer

Overzicht attributen	Code	Gegevensnaam	Herkomst
		Fi-nummer	NHR
		Rechtsvorm	NHR
		Statutaire zetel	NHR
		Datum voortzetting	NHR

Attributen van de generalisatie NIET-NATUURLIJK PERSOON:

(Statutaire) Naam	NHR
Datum aanvang	NHR
Datum beëindiging	NHR

Attributen van de generalisatie SUBJECT:

	Postadres	EGEM
	Postadrestype	EGEM
	Postbus- of antwoordnummer	EGEM/GFO
	Postadres postcode	EGEM
08	Verblijfplaats	GBA
08.13	Verblijf buitenland	EGEM/GBA
	08.13.30 Adres buitenland 1	EGEM/GBA
	08.13.40 Adres buitenland 2	EGEM/GBA
	08.13.50 Adres buitenland 3	EGEM/GBA
95.80	Telefoonnummer	GFO BG
95.27	Fax-nummer	GFO BG
95.16	Emailadres	GFO BG
	Website-URL	EGEM
94.87	Bank/girorekeningnummer	GFO BG
	Datum begin geldigheid subject	EGEM
	Datum einde geldigheid subject	EGEM
	Subjecttypering	EGEM

Overzicht relaties	Relatiennaam incl. gerelateerd objecttype	Herkomst
	Heeft FUNCTIONARIS	NHR
	heeft als bezoekaadres ADRESSEERBAAR OBJECT AANDUIDING	EGEM/NHR

Relaties van de generalisatie NIET-NATUURLIJK PERSOON:

Is vereniging van eigenaars bij appartementencomplex met APPARTEMENTSRECHTen	BRK
--	-----

Relaties van de generalisatie RECHTSPERSOON:

Is eigenaar van MAATSCHAPPELIJKE ACTIVITEIT	EGEM/NHR
Heeft rol als FUNCTIONARIS	EGEM/NHR
Is gerechtigde van ZAKELIJK RECHT	EGEM/BRK
Is betrokken bij KADASTRALE ONROERENDE ZAAK AANTEKENING	EGEM/BRK
Is betrokken bij aantekening op ZAKELIJK RECHT	EGEM/BRK
Is voornaamste zakelijk gerechtigde van KADASTRALE ONROERENDE ZAAK	GFO BG

Relaties van de generalisatie SUBJECT:

Heeft als correspondentie- of aanschrijvingsadres ADRESSEERBAAR OBJECT AANDUIDING	EGEM
Postadres Heeft postadres dat zich bevindt in WOONPLAATS	EGEM
Is aangewezen belanghebbende bij WOZ-BELANG	BRWOZ/EGEM
08 Verblijfplaats	GBA
08.13 Verblijf buitenland	GBA
heeft verblijfsadres in LAND	EGEM/GBA

3.17. Ingeschreven persoon

Naam objecttype INGESCHREVEN PERSOON

Herkomst objecttype Door EGEM toegevoegd objecttype.

Definitie objecttype Een INGEZETENE of NIET-INGEZETENE

Herkomst definitie objecttype EGEM

Datum opname objecttype 9 april 2007

Toelichting objecttype Het betreft de verzameling van personen, ingeschreven in de [GBA \(ingezetenen\)](#) en het [RNI \(niet-ingezetene\)](#) ~~Basisregistratie Personen~~, woonachtig in de gemeente dan wel elders en van belang voor de gemeentelijke taakuitoefening ~~—(ingezetenen) alsmede andere personen voor zover woonachtig in de gemeente dan wel van belang voor de gemeentelijke taakuitoefening en ingeschreven in de Basisregistratie van Niet-Ingezetenen.~~

Unieke aanduiding objecttype De SUBJECT.Subjecttypering gevolgd door het Burgerservicenummer.

Populatie objecttype

Kwaliteitsbegrip objecttype

Overzicht attributen	Code	Gegevensnaam	Herkomst
	01	Natuurlijk persoon . Persoonsgegevens	GBA
		01.01 Identificatienummers	GBA
		01.01.20 Burgerservicenummer	GBA
		01.01.10 A-nummer	GBA
		01.03 Natuurlijk persoon . Persoonsgegevens Geboorte	GBA
		01.03.20 Geboorteplaats	GBA
	06	Natuurlijk persoon . Overlijden	GBA
		06.08.20 Overlijdenplaats	GBA
	04	Nationaliteit	GBA
		04.05.10 Nationaliteitscode	GBA
		04.63.10 Reden verkrijging Nederlandse nat.	GBA
		04.64.10 Reden verlies Nederlandse nat.	GBA
		04.65.10 Aanduiding bijzonder Nederlandschap	GBA
		Datum verkrijging nationaliteit	EGEM
		Datum verlies nationaliteit	EGEM
	08	Subject -Verblijfplaats	GBA
		08.09.10 Gemeente van inschrijving	GBA
		08.12 Woonadreslocatie	GBA/EGEM
		08.12.10 Locatiebeschrijving	GBA
		08.10.10 Adresherkomst	EGEM/GBA
	09.20	Datum inschrijving in gemeente	GFO-BG
	14.20	Datum vestiging in Nederland	GFO
	13.20	Datum vertrek uit Nederland	GFO
	07	Inschrijving	GBA
		07.67.20 Reden opschorting bijhouding	GBA
		07.70.10 Indicatie geheim	GBA
	67.10	Datum opschorting bijhouding	GFO-BG
	12.35	Reisdocument	GBA
		12.36.10 Signalering reisdocument	GBA
		12.37.10 Buitenlands reisdocument	GBA

94.98	Burgerlijke staat	GFO-BG
Attributen van de generalisatie NATUURLIJK PERSOON:		
01	Persoonsgegevens	GBA
	01.02 Naam	GBA
	01.02.10 Voornamen	GBA
	01.02.20 Adellijke titel/predikaat	GBA
	01.02.30 Voorvoegsels geslachtsnaam	GBA
	01.02.40 Geslachtsnaam	GBA
	01.04.10 Geslachtsaanduiding	GBA
	01.61.10 Aanduiding naamgebruik	GBA
	01.03 Geboorte	GBA
	01.03.10 Geboortedatum	GBA
	Naam aanschrijving	EGEM
	Aanhef aanschrijving	EGEM
	Voorletters aanschrijving	EGEM
	Voornamen aanschrijving	EGEM
	Naam aanschrijving	EGEM
06	Overlijden	GBA
	06.08.10 Overlijdensdatum	GBA
Attributen van de generalisatie SUBJECT:		
	Postadres	EGEM
	Postadrestype	EGEM
	Postbus- of antwoordnummer	EGEM/GFO
	Postadres postcode	EGEM
08	Verblijfplaats	GBA
08.13	Verblijf buitenland	EGEM/GBA
	08.13.30 Adres buitenland 1	EGEM/GBA
	08.13.40 Adres buitenland 2	EGEM/GBA
	08.13.50 Adres buitenland 3	EGEM/GBA
95.80	Telefoonnummer	GFO BG
95.27	Fax-nummer	GFO BG
95.16	Emailadres	GFO BG
	Website-URL	EGEM
94.87	Bank/girorekeningnummer	GFO BG
	Datum begin geldigheid subject	EGEM
	Datum einde geldigheid subject	EGEM
	Subjecttypering	EGEM
Overzicht relaties		
	<i>Relatiennaam incl. gerelateerd objecttype</i>	<i>Herkomst</i>
08	Subject -Verblijfplaats	GBA
	08.11 Verblijft in VERBLIJFSOBJECT	GBA
	08.11 Verblijft op AUTHENTIEK TERREIN	GBA
	08.12 Woonadreslocatie	GBA
	verblijft op locatie in WOONPLAATS	GBA
	08.13.10 is vertrokken naar LAND	GBA
	08.14.10 is ingeschreven vanuit LAND	GBA/EGEM
12.35	Reisdocument	
	Heeft is houder van REISDOCUMENT	GBA/EGEM
	is bijgeschreven in REISDOCUMENT	GBA/EGEM
	Is kind in OUDER-KIND-RELATIES	GBA/EGEM
	Is ouder in OUDER-KINDRELATIES	GBA/EGEM
	Is partner in HUWELIJK/GEREGISTREERD PARTNERSCHAPpen	

	heeft HUISHOUDENRELATIE	GBA/EGEM
		GFO BG
01	Natuurlijk persoon . Persoonsgegevens	GBA
	01.03 Natuurlijk persoon . Persoonsgegevens . Geboorte	GBA
	is geboren in LAND	GBA/EGEM
06	Natuurlijk persoon . Overlijden	GBA
	Is overleden in LAND	GBA/EGEM
08	Subject. Verblijfplaats	GBA
Relaties van de generalisatie NATUURLIJK PERSOON:		
	Heeft ACADEMISCHE TITEL	GFO BG
Relaties van de generalisatie RECHTSPERSOON:		
	Is eigenaar van MAATSCHAPPELIJKE ACTIVITEIT	EGEM/NHR
	Heeft rol als FUNCTIONARIS	EGEM/NHR
	Is gerechtigde van ZAKELIJK RECHT	EGEM/BRK
	Is betrokken bij KADASTRALE	
	ONROERENDE ZAAK AANTEKENING	EGEM/BRK
	Is betrokken bij aantekening op ZAKELIJK RECHT	EGEM/BRK
	Is voornaamste zakelijk gerechtigde van KADASTRALE	
	ONROERENDE ZAAK	GFO BG
Relaties van de generalisatie SUBJECT:		
	Heeft als correspondentie- of aanschrijvingsadres	
	ADRESSEERBAAR OBJECT AANDUIDING	EGEM
	Postadres	
	Heeft postadres dat zich bevindt in WOONPLAATS	EGEM
	Is aangewezen belanghebbende bij WOZ-BELANG	BRWOZ/EGEM
08	Verblijfplaats	GBA
08.13	Verblijf buitenland	GBA
	heeft verblijfsadres in LAND	EGEM/GBA

3.18. Ingezetene

Naam objecttype	INGEZETENE
Herkomst objecttype	GBA (aldaar PERSOON genoemd)
Definitie objecttype	Een individueel menselijk wezen, ingeschreven in het Nederlands Bevolkingsregister.
Herkomst definitie objecttype	o.b.v. GFO-BG (o.b.v. NEN 1888, december 1991)
Datum opname objecttype	9 april 2007
Toelichting objecttype	Het betreft hier de personen die deel uitmaken van de GBA als onderdeel van de BasisRegistratie Personen , aldaar aangeduid met cq. gemodelleerd als persoon.
Unieke aanduiding objecttype	Zie INGESCHREVEN PERSOON
Populatie objecttype	
Kwaliteitsbegrip objecttype	

Overzicht attributen	Code	Gegevensnaam	Herkomst
	13	Kiesrecht	GBA
		13.31.10 Aanduiding Europees kiesrecht	GBA
		13.38.10 Aanduiding uitgesloten kiesrecht	GBA
	11	Gezagsverhouding	GBA
		11.32.10 Indicatie gezag minderjarige	GBA
		11.33.10 Indicatie curateleregister	GBA
	10.39.10	Aanduiding verblijfstitel	GBA
	96.30	Datum verkrijging verblijfstitel	GFO-BG
	39.20	Datum verlies verblijfstitel	GFO-BG
	07	Ingeschreven persoon . Inschrijving	
		07.66 Indicatie blokkering	GBA/EGEM

Attributen van de generalisatie INGESCHREVEN PERSOON:

01	Natuurlijk persoon . Persoonsgegevens	GBA
	01.01 Identificatienummers	GBA
	01.01.20 Burgerservicenummer	GBA
	01.01.10 A-nummer	GBA
	01.03 Natuurlijk persoon . Persoonsgegevens Geboorte	GBA
	01.03.20 Geboorteplaats	GBA
06	Natuurlijk persoon . Overlijden	GBA
	06.08.20 Overlijdenplaats	GBA
04	Nationaliteit	GBA
	04.05.10 Nationaliteitscode	GBA
	04.63.10 Reden verkrijging Nederlandse nat.	GBA
	04.64.10 Reden verlies Nederlandse nat.	GBA
	04.65.10 Aanduiding bijzonder Nederlandschap	GBA
	Datum verkrijging nationaliteit	EGEM
	Datum verlies nationaliteit	EGEM
08	Subject -Verblijfplaats	GBA
	08.09.10 Gemeente van inschrijving	GBA
	08.12 Woonadreslocatie	GBA/EGEM
	08.12.10 Locatiebeschrijving	GBA

		08.10.10 Adresherkomst	EGEM/GBA
	09.20	Datum inschrijving in gemeente	GFO-BG
	14.20	Datum vestiging in Nederland	GFO
	13.20	Datum vertrek uit Nederland	GFO
	07	Inschrijving	GBA
		07.67.20 Reden opschorting bijhouding	GBA
		07.70.10 Indicatie geheim	GBA
	67.10	Datum opschorting bijhouding	GFO-BG
	12	Reisdocument	GBA
		12.36.10 Signalering reisdocument	GBA
		12.37.10 Buitenlands reisdocument	GBA
	94.98	Burgerlijke staat	GFO-BG
Attributen van de generalisatie NATUURLIJK PERSOON:			
	01	Persoonsgegevens	GBA
		01.02 Naam	GBA
		01.02.10 Voornamen	GBA
		01.02.20 Adellijke titel/predikaat	GBA
		01.02.30 Voorvoegsels geslachtsnaam	GBA
		01.02.40 Geslachtsnaam	GBA
		01.04.10 Geslachtsaanduiding	GBA
		01.61.10 Aanduiding naamgebruik	GBA
		01.03 Geboorte	GBA
		01.03.10 Geboortedatum	GBA
		Naam aanschrijving	EGEM
		Aanhef aanschrijving	EGEM
		Voorletters aanschrijving	EGEM
		Voornamen aanschrijving	EGEM
		Naam aanschrijving	EGEM
	06	Overlijden	GBA
		06.08.10 Overlijdensdatum	GBA
Attributen van de generalisatie SUBJECT:			
		Postadres	EGEM
		Postadrestype	EGEM
		Postbus- of antwoordnummer	EGEM/GFO
		Postadres postcode	EGEM
	08	Verblijfplaats	GBA
	08.13	Verblijf buitenland	EGEM/GBA
		08.13.30 Adres buitenland 1	EGEM/GBA
		08.13.40 Adres buitenland 2	EGEM/GBA
		08.13.50 Adres buitenland 3	EGEM/GBA
	95.80	Telefoonnummer	GFO BG
	95.27	Fax-nummer	GFO BG
	95.16	Emailadres	GFO BG
		Website-URL	EGEM
	94.87	Bank/girorekeningnummer	GFO BG
		Datum begin geldigheid subject	EGEM
		Datum einde geldigheid subject	EGEM
		Subjecttypering	EGEM
Overzicht relaties		Relatiennaam incl. gerelateerd objecttype	Herkomst
Relaties van de generalisatie INGESCHREVEN PERSOON:			

08	Subject. Verblijfplaats	GBA
	08.11 Verblijft in VERBLIJFSOBJECT	GBA
	08.11 Verblijft op AUTHENTIEK TERREIN	GBA
	08.12 Woonadreslocatie	GBA
	verblijft op locatie in WOONPLAATS	GBA
	08.13.10 is vertrokken naar LAND	GBA
	08.14.10 is ingeschreven vanuit LAND	GBA/EGEM
12	Reisdocument	
	Heeft REISDOCUMENT	GBA/EGEM
	Is kind in OUDER-KIND-RELATIES	GBA/EGEM
	Is ouder in OUDER-KINDRELATIES	GBA/EGEM
	Is partner in HUWELIJK/GEREGISTREERD PARTNERSCHAPpen	GBA/EGEM
	heeft HUISHOUDENRELATIE	GFO BG
01	Natuurlijk persoon . Persoonsgegevens	GBA
	01.03 Natuurlijk persoon . Persoonsgegevens . Geboorte	GBA
	is geboren in LAND	GBA/EGEM
06	Natuurlijk persoon . Overlijden	GBA
	Is overleden in LAND	GBA/EGEM
08	Subject. Verblijfplaats	GBA
Relaties van de generalisatie NATUURLIJK PERSOON:		
	Heeft ACADEMISCHE TITEL	GFO BG
Relaties van de generalisatie RECHTSPERSOON:		
	Is eigenaar van MAATSCHAPPELIJKE ACTIVITEIT	EGEM/NHR
	Heeft rol als FUNCTIONARIS	EGEM/NHR
	Is gerechtigde van ZAKELIJK RECHT	EGEM/BRK
	Is betrokken bij KADASTRALE	
	ONROERENDE ZAAK AANTEKENING	EGEM/BRK
	Is betrokken bij aantekening op ZAKELIJK RECHT	EGEM/BRK
	Is voornaamste zakelijk gerechtigde van KADASTRALE	
	ONROERENDE ZAAK	GFO BG
Relaties van de generalisatie SUBJECT:		
	Heeft als correspondentie- of aanschrijvingsadres	
	ADRESSEERBAAR OBJECT AANDUIDING	EGEM
	Postadres	
	Heeft postadres dat zich bevindt in WOONPLAATS	EGEM
	Is aangewezen belanghebbende bij WOZ-BELANG	BRWOZ/EGEM
08	Verblijfplaats	GBA
08.13	Verblijf buitenland	GBA
	heeft verblijfsadres in LAND	EGEM/GBA

3.19. Inrichtingselement

Naam objecttype	INRICHTINGSELEMENT		
Herkomst objecttype	IMGeo		
Definitie objecttype	Een ruimtelijk object al dan niet ter detaillering dan wel ter inrichting van de overige benoemde ruimtelijke objecten of een ander inrichtingselement.		
Herkomst definitie objecttype	IMGeo		
Datum opname objecttype	9 april 2007		
Toelichting objecttype	Zie het IMGeo. In aanvulling daarop het volgende. Een INRICHTINGSELEMENT is een voorbeeld van een, in het IMGeo onderscheiden, Geo-object zijnde een abstractie van een fenomeen in de werkelijkheid, dat direct of indirect is geassocieerd met een locatie relatief ten opzichte van het aardoppervlak. In het voorliggende model zijn de subklassen van INRICHTINGSELEMENT niet als afzonderlijke objecttypen gemodelleerd. De subklasse is te herkennen aan de attributoort 'Inrichtingselementtype'.		
Unieke aanduiding objecttype			
Populatie objecttype			
Kwaliteitsbegrip objecttype			
Overzicht attributen	<i>Code</i>	<i>Gegevensnaam</i>	<i>Herkomst</i>
		Inrichtingselementtype	EGEM
		Identificatie inrichtingselement	IMGeo
		Status inrichtingselement	IMGeo
		Naam inrichtingselement	IMGeo
		Geometrie inrichtingselement	IMGeo
		Relatieve hoogteligging inrichtingselement	IMGeo
		Datum begin geldigheid inrichtingselement	IMGeo
		Datum einde geldigheid inrichtingselement	IMGeo
Overzicht relaties	<i>Relatiennaam incl. gerelateerd objecttype</i>	<i>Herkomst</i>	
	-		

3.20. Kadastrale onroerende zaak

Naam objecttype	KADASTRALE ONROERENDE ZAAK																							
Herkomst objecttype	BRK																							
Definitie objecttype	Een geregistreerd goed waarvoor bij overdracht of vestiging van rechten inschrijving in de openbare registers van het Kadaster is vereist zijnde een KADASTRAAL PERCEEL of een APPARTEMENTSRECHT.																							
Herkomst definitie objecttype	EGEM O.B.V. BRK																							
Datum opname objecttype	9 april 2007																							
Toelichting objecttype	<p>Zie de concept catalogus BRK. Daarin is sprake van een 'onroerende zaak' zijnde een 'perceel', 'appartementsrecht' of 'leidingnetwerk'. Geoordeeld is dat alleen de eerste twee objecttypen zodanig van belang zijn voor de gemeentelijke taakuitoefening dat zij deel moeten uit maken van het voorliggende referentiemodel. Zij zijn hierin gezamenlijk gemodelleerd als KADASTRALE ONROERENDE ZAAK.</p> <p>In de BRK wordt de Kadaster identificatie onroerende zaak (hier: Kadastrale identificatie) als unieke aanduiding beschouwd. Aangezien de gegevenslevering door het Kadaster hier nog niet op aangepast is hanteren we vooralsnog de Kadastrale aanduiding als unieke identificatie. Deze Kadastrale aanduiding is een groeppattribuutsoort. Naast de hieronder vermelde attribuutsoorten maken daarvan tevens deel uit de attribuutsoort Deelperceelnummer van de specialisatie KADASTRAAL PERCEEL en de attribuutsoort Appartementsindex van de specialisatie APPARTEMENTSRECHT.</p> <p>In de BRK wordt een relatie naar het adresseerbaar object (verblijfsobject, standplaats of ligplaats) onderkend teneinde via een adres (nummeraanduiding) een kadastraal object te kunnen lokaliseren. Vanwege de uitbreiding in dit model naar gebouwde objecten en benoemde terreinen is deze relatie naar deze beide laatstgenoemde objecttypen gelegd.</p> <p>Niet alle kadastrale objecten komen qua ligging overeen met een gebouwd object of benoemd terrein. In die gevallen opteert de BRK om voor het aanduiden van de globale ligging gebruik te maken van een dichtbijgelegen adres i.c.m. de aanduiding 'Bij' of 'Tegenover' dan wel de relatie naar de dichtbijgelegen openbare ruimte in combinatie met een locatie-omschrijving met daarin de beschrijving van de locatie, veelal door middel van een woonplaatsnaam en een straatnaam. Beide wijzen van aanduiden van de locatie zijn hier opgenomen in Locatie-omschrijving zodat de relaties naar gebouwde objecten en benoemde terreinen alleen ruimtelijke relaties tussen de objecten betreffen.</p>																							
Unieke aanduiding objecttype	Kadastrale identificatie (zolang de gegevensverstrekking door het Kadaster nog niet gebaseerd is op de BRK vormt de Kadastrale aanduiding de unieke aanduiding)																							
Overzicht attributen	<table><tr><th>Code</th><th>Gegevensnaam</th><th>Herkomst</th></tr><tr><td></td><td>Kadastrale identificatie</td><td>BRK</td></tr><tr><td></td><td>Kadastrale aanduiding</td><td>BRK</td></tr><tr><td></td><td>Kadastrale gemeentecode</td><td>BRK</td></tr><tr><td></td><td>Sectie</td><td>BRK</td></tr><tr><td></td><td>Perceelnummer</td><td>BRK</td></tr><tr><td></td><td>Locatie onroerende zaak</td><td>BRK</td></tr></table>	Code	Gegevensnaam	Herkomst		Kadastrale identificatie	BRK		Kadastrale aanduiding	BRK		Kadastrale gemeentecode	BRK		Sectie	BRK		Perceelnummer	BRK		Locatie onroerende zaak	BRK		
Code	Gegevensnaam	Herkomst																						
	Kadastrale identificatie	BRK																						
	Kadastrale aanduiding	BRK																						
	Kadastrale gemeentecode	BRK																						
	Sectie	BRK																						
	Perceelnummer	BRK																						
	Locatie onroerende zaak	BRK																						

	Bij- of tegenover aanduiding		BRK
	Locatie-omschrijving		BRK
	Cultuur bebouwd		BRK
	Koopsom		BRK
	Valutasoort		BRK
	Aard bedrag		BRK
	Bedrag		BRK
	Koopjaar		BRK
	Meer onroerendgoed		BRK
	Landinrichtingsrente		BRK
	Aanduiding aard Liproject		BRK
	Valutasoort		BRK
	Aard bedrag		BRK
	Bedrag		BRK
	Eindjaar		BRK
	Cultuur onbebouwd		BRK
	Aard cultuur onbebouwd		BRK
	Aard bebouwing		BRK
	Meer culturen		BRK
	81.20 Datum begin geldigheid kadastrale onroerende zaak		EGEM/GFO
	81.30 Datum einde geldigheid kadastrale onroerende zaak		EGEM/GFO
	Kadastrale onroerende zaak typering		EGEM
Overzicht relaties	<i>Relatiennaam incl. gerelateerd objecttype</i>		<i>Herkomst</i>
	Heeft één of meer ZAKELIJK RECHT		EGEM/BRK
	Locatie onroerende zaak		
	Is ondergrond van GEBOUWD OBJECT		EGEM/BRK
	Heeft ruimtelijke overlap met BENOEMD TERREIN		EGEM/BRK
	Ligt nabij OPENBARE RUIMTE		BRK
	Is ontstaan uit andere kadastrale onroerende zaak bij		
	KADASTRALE ONROERENDE ZAAK HISTORIE RELATIE		EGEM/BRK
	Is overgegaan in andere kadastrale onroerende zaak bij		
	KADASTRALE ONROERENDE ZAAK HISTORIE RELATIE		EGEM/BRK
	Is hoofdperceel bij mandelige KADASTRALE ONROERENDE		
	ZAAKen		EGEM/BRK
	Heeft als voornaamste zakelijk gerechtigde RECHTSPERSOON GFO BG		
	Behoort tot WOZ-OBJECT		BRWOZ/EGEM
	heeft KADASTRALE ONROERENDE ZAAK AANTEKENING		BRK/EGEM

3.21. Kadastrale onroerende zaak aantekening

Naam objecttype	Kadastrale onroerende zaak aantekening		
Herkomst objecttype	BRK		
Definitie objecttype	Aanduiding van het feit, genoemd in een Stuk, dat betrekking heeft op een onroerende zaak en dat gevolgen kan hebben voor de uitoefening van rechten op de onroerende zaak.		
Herkomst definitie objecttype	BRK		
Datum opname objecttype	1 november 2008		
Toelichting objecttype	<p>Toegevoegd ten opzichte van de BRK is de begindatum. Aangezien een aantekening niet gewijzigd kan worden, bepaalt de begin- en einddatum de materiele historie van alle attribuutsoortensoorten. Deze hebben dan ook materiele historie 'Nee' gekregen.</p> <p>Zie verder de catalogus BRK</p>		
Unieke aanduiding objecttype	Kadaster identificatie aantekening kadastraal object		
Populatie objecttype			
Kwaliteitsbegrip objecttype			
Overzicht attributen	<i>Code</i>	<i>Gegevensnaam</i>	<i>Herkomst</i>
		Kadaster identificatie aantekening	BRK
		Aard aantekening kadastraal object	BRK
		Beschrijving aantekening kadastraal object	BRK
		Begindatum aantekening kadastraal object	EGEM
		Einddatum aantekening kadastraal object	BRK
		Splitsing aantekening kadastraal object	BRK
Overzicht relaties	<i>Relatiennaam incl. gerelateerd objecttype</i>	<i>Herkomst</i>	
	behoort bij KADASTRALE ONROERENDE ZAAK	EGEM/BRK	
	heeft betrokken RECHTSPERSOON	EGEM/BRK	

3.22. Kadastrale onroerende zaak historie relatie

Naam objecttype	KADASTRALE ONROERENDE ZAAK HISTORIE RELATIE											
Herkomst objecttype	EGEM o.b.v. GFO BG											
Definitie objecttype	De afstammingsverwantschap van een KADASTRALE ONROERENDE ZAAK, waarmee de historie kan worden nagegaan											
Herkomst definitie objecttype	EGEM o.b.v. GFO BG											
Datum opname objecttype	1 mei 2008											
Toelichting objecttype	<p>Het betreft de modellering van de gegevensgroep ‘Onroerende zaak historie’ bij de (Kadastrale) Onroerende zaak in de BRK. Een Onroerende zaak historie geeft de relatie (overgegaan in of ontstaan uit) aan tussen een oude en een nieuwe Onroerende zaak. Ook geeft Onroerende zaak historie de relatie weer tussen appartementsrechten en de desbetreffende in de splitsing betrokken percelen.</p> <p>In het GFO BG betrof dit het objecttype ‘Filiatie Kadastraal object’ met de volgende toelichting. Wanneer een deel van een geheel perceel wordt vervreemd, gaat men, in afwachting van de meting over tot het administratief verdelen van het perceel in zogeheten deelpercelen. Om deze delen in een geautomatiseerde registratie te kunnen opslaan dienen aan deze delen unieke nummers te worden toegekend.</p>											
Unieke aanduiding objecttype	Combinatie van de unieke aanduidingen van de gerelateerde kadastrale onroerende zaken door middel van de relaties ‘KADASTRALE ONROERENDE ZAAK HISTORIE RELATIE betreft het ontstaan uit een KADASTRALE ONROERENDE ZAAK’ en ‘KADASTRALE ONROERENDE ZAAK HISTORIE RELATIE betreft het overgaan in een KADASTRALE ONROERENDE ZAAK’.											
Overzicht attributen	<table><tr><th>Code</th><th>Gegevensnaam</th><th>Herkomst</th></tr><tr><td></td><td>Overgangsgrootte</td><td>BRK</td></tr><tr><td></td><td>Aard</td><td>BRK</td></tr></table>	Code	Gegevensnaam	Herkomst		Overgangsgrootte	BRK		Aard	BRK		
Code	Gegevensnaam	Herkomst										
	Overgangsgrootte	BRK										
	Aard	BRK										
Overzicht relaties	<table><tr><th>Relatiennaam incl. gerelateerd objecttype</th><th>Herkomst</th></tr><tr><td>Betreft het ontstaan uit een KADASTRALE ONROERENDE ZAAK</td><td>EGEM/BRK</td></tr><tr><td>Betreft het overgaan in een KADASTRALE ONROERENDE ZAAK</td><td>EGEM/BRK</td></tr></table>	Relatiennaam incl. gerelateerd objecttype	Herkomst	Betreft het ontstaan uit een KADASTRALE ONROERENDE ZAAK	EGEM/BRK	Betreft het overgaan in een KADASTRALE ONROERENDE ZAAK	EGEM/BRK					
Relatiennaam incl. gerelateerd objecttype	Herkomst											
Betreft het ontstaan uit een KADASTRALE ONROERENDE ZAAK	EGEM/BRK											
Betreft het overgaan in een KADASTRALE ONROERENDE ZAAK	EGEM/BRK											

3.23. Kadastraal perceel

Naam objecttype	KADASTRAAL PERCEEL		
Herkomst objecttype	Door EGEM toegevoegd objecttype, ontleend aan de BRK.		
Definitie objecttype	Een KADASTRALE ONROERENDE ZAAK, onderkend als een deel van het Nederlands grondgebied van welk deel de Dienst de begrenzing met behulp van landmeetkundige gegevens heeft vastgelegd op grond van gegevens betreffende de rechtstoestand, bestemming en het gebruik en dat door zijn kadastrale aanduiding is gekenmerkt dan wel een gedeelte daarvan. (Definitie is ontleend aan art 1, Kadasterwet). Als onderdeel van het Nederlands grondgebied is het een driedimensionaal ruimtelijk object.		
Herkomst definitie objecttype	EGEM op basis van BRK		
Datum opname objecttype	9 april 2007		
Toelichting objecttype	Een KADASTRAAL PERCEEL behoort tezamen met het APPARTEMENTSRECHT tot de generalisatie KADASTRALE ONROERENDE ZAAK.		
Unieke aanduiding objecttype	Unieke aanduiding van de KADASTRALE ONROERENDE ZAAK gevolgd door de Kadastrale onroerende zaak.kadastrale onroerende zaak typering en het Deelperceelnummer.		
Populatie objecttype			
Kwaliteitsbegrip objecttype			
Overzicht attributen	<i>Code</i>	<i>Gegevensnaam</i>	<i>Herkomst</i>
		KADASTRALE ONROERENDE ZAAK . Kadastrale aanduiding	BRK
		Deelperceelnummer	BRK
		Plaatscoördinaten perceel	BRK
		Grootte perceel	BRK
		Aanduiding soort grootte	BRK
		Begrenzing perceel	BRK
		Omschrijving deelperceel	BRK
	Attributen van de generalisatie KADASTRALE ONROERENDE ZAAK:		
		Kadastrale aanduiding	BRK
		Kadastrale gemeentecode	BRK
		Sectie	BRK
		Perceelnummer	BRK
		Locatie onroerende zaak	BRK
		Bij- of tegenover-aanduiding	BRK
		Locatie-omschrijving	BRK
		Cultuur bebouwd	BRK
		Koopsom	BRK
		Valutasoort	BRK
		Aard bedrag	BRK
		Bedrag	BRK
		Koopjaar	BRK
		Meer onroerendgoed	BRK
		Landinrichtingsrente	BRK

	Aanduiding aard Liproject	BRK
	Valutasoort	BRK
	Aard bedrag	BRK
	Bedrag	BRK
	Eindjaar	BRK
	Cultuur onbebouwd	BRK
	Aard cultuur onbebouwd	BRK
	Aard bebouwing	BRK
	Meer culturen	BRK
81.20	Datum begin geldigheid kadastrale onroerende zaak	EGEM/GFO
81.30	Datum einde geldigheid kadastrale onroerende zaak	EGEM/GFO
	Kadastrale onroerende zaak typering	EGEM
Overzicht relaties	<i>Relatiennaam incl. gerelateerd objecttype</i>	<i>Herkomst</i>
	Is ondergrond van appartementencomplex met APPARTEMENTSRECHTen	BRK
	ligt binnen KADASTRAAL PERCEEL	EGEM
	Relaties van de generalisatie KADASTRALE ONROERENDE ZAAK:	
	Heeft één of meer ZAKELIJK RECHT	EGEM/BRK
	Locatie onroerende zaak	
	Is ondergrond van GEBOUWD OBJECT	EGEM/BRK
	Heeft ruimtelijke overlap met BENOEMD TERREIN	EGEM/BRK
	Ligt nabij OPENBARE RUIMTE	BRK
	Is ontstaan uit andere kadastrale onroerende zaak bij KADASTRALE ONROERENDE ZAAK FILIATIE	EGEM/BRK
	Is overgegaan in andere kadastrale onroerende zaak bij KADASTRALE ONROERENDE ZAAK FILIATIE	EGEM/BRK
	Is hoofdperceel bij mandelige KADASTRALE ONROERENDE ZAAKen	EGEM/BRK
	Heeft als voornaamste zakelijk gerechtigde RECHTSPERSOON GFO BG	
	Behoort tot WOZ-OBJECT	BRWOZ/EGEM
	heeft KADASTRALE ONROERENDE ZAAK AANTEKENING	BRK/EGEM

3.24. Kunstwerkdeel

Naam objecttype	KUNSTWERKDEEL		
Herkomst objecttype	IMGeo		
Definitie objecttype	Een civieltechnisch werk voor de infrastructuur van wegen, water, spoorbanen, waterkeringen en/of leidingen en niet bedoeld voor permanent menselijk verblijf.		
Herkomst definitie objecttype	IMGeo		
Datum opname objecttype	9 april 2007		
Toelichting objecttype	Zie het IMGeo. In aanvulling daarop het volgende. Een KUNSTWERKDEEL is een voorbeeld van een, in het IMGeo onderscheiden, Geo-object zijnde een abstractie van een fenomeen in de werkelijkheid, dat direct of indirect is geassocieerd met een locatie relatief ten opzichte van het aardoppervlak.		
Unieke aanduiding objecttype			
Populatie objecttype			
Kwaliteitsbegrip objecttype			
Overzicht attributen	<i>Code</i>	<i>Gegevensnaam</i>	<i>Herkomst</i>
		Type Kunstwerk	IMGeo
		Identificatie kunstwerkdeel	IMGeo
		Status kunstwerkdeel	IMGeo
		Naam kunstwerkdeel	IMGeo
		Geometrie kunstwerkdeel	IMGeo
		Relatieve hoogteligging kunstwerkdeel	IMGeo
		Datum begin geldigheid kunstwerkdeel	IMGeo
		Datum einde geldigheid kunstwerkdeel	IMGeo
Overzicht relaties	<i>Relatiennaam incl. gerelateerd objecttype</i>	<i>Herkomst</i>	
	-		

3.25. Land

Naam objecttype	LAND		
Herkomst objecttype	GFO BG		
Definitie objecttype	Een gedeelte van de wereld met een eigen bestuur, waarvan de soevereiniteit in ieder geval door Nederland is erkend.		
Herkomst definitie objecttype	GFO BG		
Datum opname objecttype	1 november 2008		
Toelichting objecttype			
Unieke aanduiding objecttype	Landcode		
Populatie objecttype			
Kwaliteitsbegrip objecttype			
Overzicht attributen	<i>Code</i>	<i>Gegevensnaam</i>	<i>Herkomst</i>
	94.10	Landcode	GFO BG
	95.56	Landnaam	GFO BG
	81.20	Ingangsdatum land	GFO BG
	81.30	Einddatum land	GFO BG
		Landcode ISO	ISO
Overzicht relaties	<i>Relatiennaam incl. gerelateerd objecttype</i>		<i>Herkomst</i>
	Is deel van verblijfsadres -verblijf buitenland van SUBJECT		EGEM
	waarin is gesloten/aangegaan		
	HUWELIJK/GEREGISTREERD PARTNERSCHAP		EGEM/GBA
	waarin is ontbonden		
	HUWELIJK/GEREGISTREERD PARTNERSCHAP		EGEM/GBA
	waarin is geboren INGESCHREVEN PERSOON		EGEM/GBA
	waarin is overleden INGESCHREVEN PERSOON		EGEM/GBA
	vanwaaruit is ingeschreven INGESCHREVEN PERSOON		EGEM/GBA
	waarnaar is vertrokken INGESCHREVEN PERSOON		EGEM/GBA

3.26. Ligplaats

Naam objecttype	LIGPLAATS		
Herkomst objecttype	BGR		
Definitie objecttype	Een formeel door de gemeenteraad als zodanig aangewezen plaats in het water, al dan niet aangevuld met een op de oever aanwezig terrein of een gedeelte daarvan, dat bestemd is voor het permanent afmeren van een voor woon -, bedrijfsmatige - of recreatieve doeleinden geschikt vaartuig.		
Datum opname objecttype	9 april 2007		
Toelichting objecttype	Een ligplaats maakt in de BGR-terminologie deel uit van de groep adresseerbare objecten. Hier maakt het, gezamenlijk met de standplaats, deel uit van de groep AUTHENTIEK TERREIN die op haar beurt tezamen met OVERIG TERREIN de groep of basisregistratie BENOEMDE TERREINen vormt.		
Overzicht attributen	Code	Gegevensnaam	Herkomst
	Attributen van de generalisatie AUTHENTIEK TERREIN:		
		BENOEMD TERREIN . BGR-gegevens	EGEM
	57.02/58.02	Indicatie geconstateerd authentiek terrein	BGR
	57.03/58.03	Status authentiek terrein	BGR
	Attributen van de generalisatie BENOEMD TERREIN:		
		BGR-gegevens	EGEM
	57.01/58.01	Benoemd terrein Identificatie	BGR
	57.20/58.20	Geometrie	BGR
		Datum begin geldigheid benoemd terrein	EGEM
		Datum einde geldigheid benoemd terrein	EGEM
		Benoemd terrein typering	EGEM
Overzicht relaties	Relatiennaam incl. gerelateerd objecttype	Herkomst	
	Relaties van de generalisatie AUTHENTIEK TERREIN:		
	BENOEMD TERREIN . BGR-gegevens		
	heeft als hoofdadres NUMMERAANDUIDING	BGR	
	heeft als nevenadressen NUMMERAANDUIDING	BGR	
	Is huisvesting van HUISHOUDEN	EGEM	
	Relaties van de generalisatie BENOEMD TERREIN:		
	Ligt in BUURT	EGEM/GFO	
	Heeft ruimtelijke overlap met KADASTRALE ONROERENDE ZAAK	EGEMBRK	
	is ontstaan uit / overgegaan in BENOEMD TERREIN	EGEM/GFO	
	heeft VESTIGING zijnde hoofdlocatie	EGEM/NHR	
	heeft VESTIGINGen zijnde nevenlocaties	EGEM	
	Bestaat uit één of meer WOZ-DEELOBJECTen	EGEM	
	bepaalt aanduiding van WOZ-OBJECT	BRWOZ/EGEM	

3.27. Maatschappelijke activiteit

Naam objecttype	MAATSCHAPPELIJKE ACTIVITEIT		
Herkomst objecttype	NHR		
Definitie objecttype	Een verband tussen één of meer personen met voldoende mate van zelfstandigheid, inbreng van arbeid of middelen, winstoogmerk en extern optreden (i.g.v. een onderneming) dan wel een in een organisatorisch verband, dat toebehoort aan een niet-natuurlijk persoon welke registratieplichtig is, uitgeoefende activiteit die niet valt onder de criteria voor onderneming of bedrijfsmatigheid welke adresseerbaar is middels ofwel een vestiging ofwel het adres van een bepaalde vertegenwoordiger (i.g.v. een niet-ondernemings-activiteit).		
Datum opname objecttype	9 april 2007		
Toelichting objecttype			
Unieke aanduiding objecttype	KvK-nummer		
Overzicht attributen	<i>Code</i>	<i>Gegevensnaam</i>	<i>Herkomst</i>
		KvK-nummer	NHR
		Datum aanvang	NHR
		Datum voortzetting	NHR
		Datum beëindiging	NHR
		Handelsnamen	NHR
		Handelsnaam	NHR
		Verkorte naam	NHR
		Volgorde	NHR
		Activiteiten	NHR
		Indicatie hoofdactiviteit	NHR
		Volgorde	NHR
		NACE-code hoofda	NHR
		Activiteit code	NHR
		Activiteit	NHR
Overzicht relaties	<i>Relatiennaam incl. gerelateerd objecttype</i>	<i>Herkomst</i>	
	Heeft als eigenaar RECHTSPERSOON	NHR	
	Oefent activiteit uit in VESTIGING	NHR	

3.28. Natuurlijk persoon

Naam objecttype	NATUURLIJK PERSOON		
Herkomst objecttype	Door EGEM toegevoegd objecttype, ontleend aan het GFO BG.		
Definitie objecttype	Een INGESCHREVEN PERSOON of ANDER BUITENLANDS NATUURLIJK PERSOON		
Herkomst definitie objecttype	EGEM		
Datum opname objecttype	9 april 2007		
Toelichting objecttype	<p>Het betreft de verzameling van personen, ingeschreven in de BasisRegistratie Personen (GBA en RNI), woonachtig in de gemeente dan wel elders en van belang voor de gemeentelijke taakuitoefening (ingezetenen) alsmede andere personen voor zover woonachtig in de gemeente dan wel van belang voor de gemeentelijke taakuitoefening en ingeschreven in de Basisregistratie van Niet-Ingezetenen en andere personen woonachtig in het buitenland en van belang voor de gemeentelijke taakuitoefening zoals buitenlanders die bijvoorbeeld belastingplichtig zijn voor een gemeentelijke belasting.</p> <p>NATUURLIJK PERSOON is een specialisatie ('deelverzameling') van RECHTSPERSOON.</p>		
Unieke aanduiding objecttype	Zie SUBJECT		
Populatie objecttype			
Kwaliteitsbegrip objecttype			
Overzicht attributen	<i>Code</i>	<i>Gegevensnaam</i>	<i>Herkomst</i>
	01	Persoonsgegevens	GBA
		01.02 Naam	GBA
		01.02.10 Voornamen	GBA
		01.02.20 Adellijke titel/predikaat	GBA
		01.02.30 Voorvoegsels geslachtsnaam	GBA
		01.02.40 Geslachtsnaam	GBA
		01.04.10 Geslachtsaanduiding	GBA
		01.61.10 Aanduiding naamgebruik	GBA
		01.03 Geboorte	GBA
		01.03.10 Geboortedatum	GBA
		Naam aanschrijving	EGEM
		Aanhef aanschrijving	EGEM
		Voorletters aanschrijving	EGEM
		Voornamen aanschrijving	EGEM
		Naam aanschrijving	EGEM
	06	Overlijden	GBA
		06.08.10 Overlijdensdatum	GBA
	Attributen van de generalisatie SUBJECT:		
		Postadres	EGEM
		Postadresstype	EGEM
		Postbus- of antwoordnummer	EGEM/GFO
		Postadres postcode	EGEM
	08	Verblijfplaats	GBA

	08.13	Verblijf buitenland	EGEM/GBA
		08.13.30 Adres buitenland 1	EGEM/GBA
		08.13.40 Adres buitenland 2	EGEM/GBA
		08.13.50 Adres buitenland 3	EGEM/GBA
	95.80	Telefoonnummer	GFO BG
	95.27	Fax-nummer	GFO BG
	95.16	Emailadres	GFO BG
		Website-URL	EGEM
	94.87	Bank/girotekeningnummer	GFO BG
		Datum begin geldigheid subject	EGEM
		Datum einde geldigheid subject	EGEM
		Subjecttypering	EGEM
Overzicht relaties		<i>Relatiennaam incl. gerelateerd objecttype</i>	<i>Herkomst</i>
		Heeft ACADEMISCHE TITEL	GFO BG
		Relaties van de generalisatie RECHTSPERSOON:	
		Is eigenaar van MAATSCHAPPELIJKE ACTIVITEIT	EGEM/NHR
		Heeft rol als FUNCTIONARIS	EGEM/NHR
		Is gerechtigde van ZAKELIJK RECHT	EGEM/BRK
		Is betrokken bij KADASTRALE	
		ONROERENDE ZAAK AANTEKENING	EGEM/BRK
		Is betrokken bij aantekening op ZAKELIJK RECHT	EGEM/BRK
		Is voornaamste zakelijk gerechtigde van KADASTRALE	
		ONROERENDE ZAAK	GFO BG
		Relaties van de generalisatie SUBJECT:	
		Heeft als correspondentie- of aanschrijvingsadres	
		ADRESSEERBAAR OBJECT AANDUIDING	EGEM
		Postadres	
		Heeft postadres dat zich bevindt in WOONPLAATS	EGEM
		Is aangewezen belanghebbende bij WOZ-BELANG	BRWOZ/EGEM
	08	Verblijfplaats	GBA
	08.13	Verblijf buitenland	GBA
		heeft verblijfsadres in LAND	EGEM/GBA

3.29. Niet-ingezetene

Naam objecttype	NIET-INGEZETENE		
Herkomst objecttype	RNI		
Definitie objecttype	Een individueel menselijk wezen, ingeschreven in het Register Niet-Ingezetenen (RNI).		
Herkomst definitie objecttype			
Datum opname objecttype	9 april 2007		
Toelichting objecttype	Het betreft hier de personen die geen deel uitmaken van de Basisregistratie Personen en de GBA maar die om één of andere reden van belang zijn voor de taakuitoefening van de overheid en om die reden ingeschreven zijn in de basis registratie niet-ingezetenen. Dit RNI is weliswaar onderkend maar wordt nog niet ingevoerd.		
Unieke aanduiding objecttype	Zie INGESCHREVEN PERSOON		
Populatie objecttype			
Kwaliteitsbegrip objecttype			
Overzicht attributen	<i>Code</i>	<i>Gegevensnaam</i>	<i>Herkomst</i>
Attributen van de generalisatie INGESCHREVEN PERSOON:			
	01	Natuurlijk persoon . Persoonsgegevens	GBA
		01.01 Identificatienummers	GBA
		01.01.20 Burgerservicenummer	GBA
		01.01.10 A-nummer	GBA
		01.03 Natuurlijk persoon . Persoonsgegevens Geboorte	GBA
		01.03.20 Geboorteplaats	GBA
	06	Natuurlijk persoon . Overlijden	GBA
		06.08.20 Overlijdenplaats	GBA
	04	Nationaliteit	GBA
		04.05.10 Nationaliteitscode	GBA
		04.63.10 Reden verkrijging Nederlandse nat.	GBA
		04.64.10 Reden verlies Nederlandse nat.	GBA
		04.65.10 Aanduiding bijzonder Nederlandschap	GBA
		Datum verkrijging nationaliteit	EGEM
		Datum verlies nationaliteit	EGEM
	08	Subject -Verblijfplaats	GBA
		08.09.10 Gemeente van inschrijving	GBA
		08.12 Woonadreslocatie	GBA/EGEM
		08.12.10 Locatiebeschrijving	GBA
		08.10.10 Adresherkomst	EGEM/GBA
	09.20	Datum inschrijving in gemeente	GFO-BG
	14.20	Datum vestiging in Nederland	GFO
	13.20	Datum vertrek uit Nederland	GFO
	07	Inschrijving	GBA
		07.67.20 Reden opschorting bijhouding	GBA
		07.70.10 Indicatie geheim	GBA
	67.10	Datum opschorting bijhouding	GFO-BG
	12	Reisdocument	GBA

	12.36.10	Signalering reisdocument	GBA
	12.37.10	Buitenlands reisdocument	GBA
94.98		Burgerlijke staat	GFO-BG
Attributen van de generalisatie NATUURLIJK PERSOON:			
01		Persoonsgegevens	GBA
	01.02	Naam	GBA
		01.02.10 Voornamen	GBA
		01.02.20 Adellijke titel/predikaat	GBA
		01.02.30 Voorvoegsels geslachtsnaam	GBA
		01.02.40 Geslachtsnaam	GBA
	01.04.10	Geslachtsaanduiding	GBA
	01.61.10	Aanduiding naamgebruik	GBA
	01.03	Geboorte	GBA
		01.03.10 Geboortedatum	GBA
	Naam aanschrijving		EGEM
		Aanhef aanschrijving	EGEM
		Voorletters aanschrijving	EGEM
		Voornamen aanschrijving	EGEM
		Naam aanschrijving	EGEM
06		Overlijden	GBA
	06.08.10	Overlijdensdatum	GBA
Attributen van de generalisatie SUBJECT:			
		Postadres	EGEM
		Postadrestype	EGEM
		Postbus- of antwoordnummer	EGEM/GFO
		Postadres postcode	EGEM
08		Verblijfplaats	GBA
08.13		Verblijf buitenland	EGEM/GBA
		08.13.30 Adres buitenland 1	EGEM/GBA
		08.13.40 Adres buitenland 2	EGEM/GBA
		08.13.50 Adres buitenland 3	EGEM/GBA
95.80		Telefoonnummer	GFO BG
95.27		Fax-nummer	GFO BG
95.16		Emailadres	GFO BG
		Website-URL	EGEM
94.87		Bank/girorekeningnummer	GFO BG
		Datum begin geldigheid subject	EGEM
		Datum einde geldigheid subject	EGEM
		Subjecttypering	EGEM
Overzicht relaties	Relatiennaam incl. gerelateerd objecttype		Herkomst
Relaties van de generalisatie INGESCHREVEN PERSOON:			
08		Subject -Verblijfplaats	GBA
	08.11	Verblijft in VERBLIJFSOBJECT	GBA
	08.11	Verblijft op AUTHENTIEK TERREIN	GBA
	08.12	Woonadreslocatie	GBA
		verblijft op locatie in WOONPLAATS	GBA
		08.13.10 is vertrokken naar LAND	GBA
		08.14.10 is ingeschreven vanuit LAND	GBA/EGEM
12		Reisdocument	
		Heeft REISDOCUMENT	GBA/EGEM

Is kind in OUDER-KIND-RELATIES	GBA/EGEM
Is ouder in OUDER-KINDRELATIES	GBA/EGEM
Is partner in HUWELIJK/GEREGISTREERD PARTNERSCHAPpen	GBA/EGEM
heeft HUISHOUDENRELATIE	GFO BG
01 Natuurlijk persoon . Persoonsgegevens	GBA
01.03 Natuurlijk persoon . Persoonsgegevens . Geboorte	GBA
is geboren in LAND	GBA/EGEM
06 Natuurlijk persoon . Overlijden	GBA
Is overleden in LAND	GBA/EGEM
08 Subject. Verblijfplaats	GBA
Relaties van de generalisatie NATUURLIJK PERSOON:	
Heeft ACADEMISCHE TITEL	GFO BG
Relaties van de generalisatie RECHTSPERSOON:	
Is eigenaar van MAATSCHAPPELIJKE ACTIVITEIT	EGEM/NHR
Heeft rol als FUNCTIONARIS	EGEM/NHR
Is gerechtigde van ZAKELIJK RECHT	EGEM/BRK
Is betrokken bij KADASTRALE	
ONROERENDE ZAAK AANTEKENING	EGEM/BRK
Is betrokken bij aantekening op ZAKELIJK RECHT	EGEM/BRK
Is voornaamste zakelijk gerechtigde van KADASTRALE	
ONROERENDE ZAAK	GFO BG
Relaties van de generalisatie SUBJECT:	
Heeft als correspondentie- of aanschrijvingsadres	
ADRESSEERBAAR OBJECT AANDUIDING	EGEM
Postadres	
Heeft postadres dat zich bevindt in WOONPLAATS	EGEM
Is aangewezen belanghebbende bij WOZ-BELANG	BRWOZ/EGEM
08 Verblijfplaats	GBA
08.13 Verblijf buitenland	GBA
heeft verblijfsadres in LAND	EGEM/GBA

3.30. Niet-natuurlijk persoon

Naam objecttype	NIET-NATUURLIJK PERSOON		
Herkomst objecttype	EGEM		
Definitie objecttype	Een INGESCHREVEN NIET-NATUURLIJK PERSOON of een ANDER BUITENLANDS NIET-NATUURLIJK PERSOON		
Herkomst definitie objecttype	EGEM		
Datum opname objecttype	9 april 2007		
Toelichting objecttype	<p>In het handelsregister worden natuurlijke personen met één of meer vestigingen in Nederland ingeschreven. De hier bedoelde verzameling niet-natuurlijke personen betreft tevens andere (buitenlandse) niet natuurlijke personen voor zover deze van belang zijn voor het uitoefenen van de gemeentelijke taken, ongeacht of deze een vestiging in Nederland hebben. Zo kan het een buitenlandse niet-natuurlijke persoon betreffen die onroerend goed binnen de gemeentegrens in eigendom heeft en daarover belasting dient te betalen.</p> <p>NIET-NATUURLIJK PERSOON is een specialisatie ('deelverzameling') van RECHTSPERSOON.</p>		
Unieke aanduiding objecttype	Zie SUBJECT		
Populatie objecttype			
Kwaliteitsbegrip objecttype			
Overzicht attributen	<i>Code</i>	<i>Gegevensnaam</i> (Statutaire) Naam Datum aanvang Datum beëindiging	<i>Herkomst</i> NHR NHR NHR
	Attributen van de generalisatie SUBJECT:		
		Postadres	EGEM
		Postadrestype	EGEM
		Postbus- of antwoordnummer	EGEM/GFO
		Postadres postcode	EGEM
	08	Verblijfplaats	GBA
	08.13	Verblijf buitenland	EGEM/GBA
		08.13.30 Adres buitenland 1	EGEM/GBA
		08.13.40 Adres buitenland 2	EGEM/GBA
		08.13.50 Adres buitenland 3	EGEM/GBA
	95.80	Telefoonnummer	GFO BG
	95.27	Fax-nummer	GFO BG
	95.16	Emailadres	GFO BG
		Website-URL	EGEM
	94.87	Bank/girorekeningnummer	GFO BG
		Datum begin geldigheid subject	EGEM
		Datum einde geldigheid subject	EGEM
		Subjecttypering	EGEM
Overzicht relaties	<i>Relatiennaam incl. gerelateerd objecttype</i>	<i>Herkomst</i>	
	Is vereniging van eigenaars bij appartementencomplex met APPARTEMENTSRECHTen	BRK	

Relaties van de generalisatie RECHTSPERSOON:

Is eigenaar van MAATSCHAPPELIJKE ACTIVITEIT	EGEM/NHR
Heeft rol als FUNCTIONARIS	EGEM/NHR
Is gerechtigde van ZAKELIJK RECHT	EGEM/BRK
Is betrokken bij KADASTRALE ONROERENDE ZAAK AANTEKENING	EGEM/BRK
Is betrokken bij aantekening op ZAKELIJK RECHT	EGEM/BRK
Is voornaamste zakelijk gerechtigde van KADASTRALE ONROERENDE ZAAK	GFO BG

Relaties van de generalisatie SUBJECT:

Heeft als correspondentie- of aanschrijvingsadres ADRESSEERBAAR OBJECT AANDUIDING	EGEM
Postadres Heeft postadres dat zich bevindt in WOONPLAATS	EGEM
Is aangewezen belanghebbende bij WOZ-BELANG	BRWOZ/EGEM
08 Verblijfplaats	GBA
08.13 Verblijf buitenland	GBA
heeft verblijfsadres in LAND	EGEM/GBA

3.31. Nummeraanduiding

Naam objecttype	NUMMERAANDUIDING
Herkomst objecttype	BRA
Definitie objecttype	Een door de gemeenteraad als zodanig toegekende aanduiding van een verblijfsobject, standplaats of ligplaats.
Datum opname objecttype	9 april 2007

Toelichting objecttype Zie de toelichting in de Catalogus BRA. In aanvulling hierop het volgende. Het betreft alle gegevens en relaties van de NUMMERAANDUIDING zoals deze in de BRA gedefinieerd zijn. NUMMERAANDUIDING is gemodelleerd als een specialisatie van ADRESSEERBAAR OBJECT AANDUIDING. Daar bij overige (officieel vastgestelde) adressen deels vergelijkbare gegevens en relaties van toepassing zijn, zijn desbetreffende gegevens gemodelleerd bij ADRESSEERBAAR OBJECT AANDUIDING, de verzameling van nummeraanduidingen en overige adresseerbaar object aanduidingen.

Overzicht attributen	<i>Code</i>	<i>Gegevensnaam</i>	<i>Herkomst</i>
		ADRESSEERBAAR OBJECT AANDUIDING .BRA-gegevens	
	11.21	Indicatie geconstateerde nummeraanduiding	BRA
	11.69	Nummeraanduidingstatus	BRA

Attributen van de generalisatie ADRESSEERBAAR OBJECT AANDUIDING:

BRA-gegevens	EGEM
11.02 Identificatiecode adresseerbaar object aanduiding	BRA
11.20 Huisnummer	BRA
11.30 Huisletter	BRA
11.40 Huisnummertoevoeging	BRA
11.60 Postcode	BRA
Datum begin geldigheid adresseerbaar object aanduiding	EGEM
Datum einde geldigheid adresseerbaar object aanduiding	EGEM
Adresseerbaar object aanduiding typering	EGEM

Overzicht relaties	<i>Relatiennaam incl. gerelateerd objecttype</i>	<i>Herkomst</i>
	ADRESSEERBAAR OBJECT AANDUIDING .BRA-gegevens	EGEM
	Is hoofdadres van VERBLIJFSOBJECT	EGEM/BRA
	Is nevenadres van VERBLIJFSOBJECT	EGEM/BRA
	Is hoofdadres van AUTHENTIEK TERREIN	EGEM
	Is nevenadres van AUTHENTIEK TERREIN	EGEM
	Maakt deel uit van locatie-adres van OVERIG GEBOUWD OBJECT	EGEM

Relaties van de generalisatie ADRESSEERBAAR OBJECT AANDUIDING:

BRA-gegevens	EGEM
Ligt aan OPENBARE RUIMTE	BRA
Ligt in WOONPLAATS	BRA
Is correspondentie- of aanschrijvingsadres van SUBJECT	EGEM/GFO

3.32. Openbare Ruimte

Naam objecttype	OPENBARE RUIMTE		
Herkomst objecttype	BRA		
Definitie objecttype	Een door de gemeenteraad als zodanig aangewezen benaming van een binnen één woonplaats gelegen buitenruimte.		
Datum opname objecttype	9 april 2007		
Toelichting objecttype	Dit betreft het gedeelte van de GEMEENTELIJKE OPENBARE RUIMTE dat binnen één woonplaats gelegen is. Proces- cq. metagegevens worden vastgelegd op het niveau waarop de gemeenteraad het besluit neemt: de openbare ruimte binnen de gemeente.		
Overzicht attributen	<i>Code</i>	<i>Gegevensnaam</i>	<i>Herkomst</i>
		BRA-gegevens	EGEM
		11.01 Identificatiecode openbare ruimte	BRA
		Huisnummerrange even nummers	EGEM
		Huisnummerrange oneven nummers	EGEM
		Huisnummerrange even en oneven nummers	EGEM
Overzicht relaties	<i>Relatiennaam incl. gerelateerd objecttype</i>	<i>Herkomst</i>	
	BRA-gegevens		
	ligt in WOONPLAATS	BRA	
	maakt deel uit van GEMEENTELIJKE OPENBARE RUIMTE	EGEM	
	Heeft ADRESSEERBAAR OBJECT AANDUIDING	EGEM/BRA	
	Maakt deel uit van straatadres van OVERIG GEBOUWD OBJECT	EGEM	
	Maakt deel uit van locatie-aanduiding van KADASTRALE-ONROERENDE ZAAK	EGEM/BRK	
	heeft nabijgelegen WOZ-OBJECT	BRWOZ/EGEM	

3.33. Ouder-kind-relatie

Naam objecttype	OUDER-KIND-RELATIE														
Herkomst objecttype	EGEM op basis van GFO														
Definitie objecttype	Het verband tussen een kind en één van zijn of haar juridische ouders.														
Herkomst definitie objecttype	EGEM op basis van GFO														
Datum opname objecttype	9 april 2007														
Toelichting objecttype	Het betreft de modellering van de categoriën 02 (Ouder 1), 03 (Ouder 2) en 09 (Kind) uit de GBA.														
Unieke aanduiding objecttype	<ul style="list-style-type: none">- De combinatie van de unieke aanduidingen waarnaar verwezen wordt in de relaties OUDER-KIND-RELATIE betreft ouder zijnde INGESCHREVEN PERSOON en OUDER-KIND-RELATIE betreft kind zijnde INGESCHREVEN PERSOON.														
Populatie objecttype															
Kwaliteitsbegrip objecttype															
Overzicht attributen	<table><tr><th>Code</th><th>Gegevensnaam</th><th>Herkomst</th></tr><tr><td>02/03 62.10</td><td>Datum ingang familierechtelijke betrekking</td><td>GBA/EGEM</td></tr><tr><td>95.18</td><td>Datum einde familierechtelijke betrekking</td><td>GFO</td></tr><tr><td></td><td>Ouder-aanduiding</td><td>EGEM</td></tr></table>	Code	Gegevensnaam	Herkomst	02/03 62.10	Datum ingang familierechtelijke betrekking	GBA/EGEM	95.18	Datum einde familierechtelijke betrekking	GFO		Ouder-aanduiding	EGEM		
Code	Gegevensnaam	Herkomst													
02/03 62.10	Datum ingang familierechtelijke betrekking	GBA/EGEM													
95.18	Datum einde familierechtelijke betrekking	GFO													
	Ouder-aanduiding	EGEM													
Overzicht relaties	<table><tr><th>Relatiennaam incl. gerelateerd objecttype</th><th>Herkomst</th></tr><tr><td>Betreft ouder zijnde INGESCHREVEN PERSOON</td><td>EGEM/GBA</td></tr><tr><td>Betreft kind zijnde INGESCHREVEN PERSOON</td><td>EGEM/GBA</td></tr></table>	Relatiennaam incl. gerelateerd objecttype	Herkomst	Betreft ouder zijnde INGESCHREVEN PERSOON	EGEM/GBA	Betreft kind zijnde INGESCHREVEN PERSOON	EGEM/GBA								
Relatiennaam incl. gerelateerd objecttype	Herkomst														
Betreft ouder zijnde INGESCHREVEN PERSOON	EGEM/GBA														
Betreft kind zijnde INGESCHREVEN PERSOON	EGEM/GBA														

3.34. Overige adresseerbaar object aanduiding

Naam objecttype	OVERIGE ADRESSEERBAAR OBJECT AANDUIDING
Herkomst objecttype	Door EGEM toegevoegd objecttype (maakt geen deel uit van enige basisregistratie).
Definitie objecttype	Een door de gemeenteraad als zodanig toegekende aanduiding van een overig gebouwd object of een overig terrein.
Herkomst definitie objecttype	EGEM
Datum opname objecttype	9 april 2007
Toelichting objecttype	<p>Het betreft alle gegevens en relaties van een officieel vastgesteld adres (van een overig gebouwd object of een overig terrein) zijnde geen NUMMERAANDUIDING zoals deze in de BRA gedefinieerd is. OVERIGE ADRESSEERBAAR OBJECT AANDUIDING is gemodelleerd als een specialisatie van ADRESSEERBAAR OBJECT AANDUIDING. Daar bij NUMMERAANDUIDINGen deels vergelijkbare gegevens en relaties van toepassing zijn, zijn desbetreffende gegevens en relaties gemodelleerd bij ADRESSEERBAAR OBJECT AANDUIDING, de verzameling van nummeraanduidingen en overige adressen. Het OVERIGE ADRESSEERBAAR OBJECT AANDUIDING heeft diensgevolge geen specifieke gegevens, wel is er sprake van specifieke relaties.</p> <p>Van belang is verder dat een specifiek overig adres slechts een adres kan zijn van of een overig gebouwd object of een overig terrein.</p>

Unieke aanduiding objecttype

Populatie objecttype

Kwaliteitsbegrip objecttype

Overzicht attributen	<i>Code</i>	<i>Gegevensnaam</i>	<i>Herkomst</i>
Attributen van de generalisatie ADRESSEERBAAR OBJECT AANDUIDING:			
		BRA-gegevens	EGEM
	11.02	Identificatiecode adresseerbaar object aanduiding	BRA
	11.20	Huisnummer	BRA
	11.30	Huisletter	BRA
	11.40	Huisnummertoevoeging	BRA
	11.60	Postcode	BRA
		Datum begin geldigheid adresseerbaar object aanduiding	EGEM
		Datum einde geldigheid adresseerbaar object aanduiding	EGEM
		Adresseerbaar object aanduiding typering	EGEM

Overzicht relaties*Relatiennaam incl. gerelateerd objecttype**Herkomst*

Is officieel adres van OVERIG GEBOUWD OBJECT

EGEM

Is officieel adres van OVERIG TERREIN

EGEM

Relaties van de generalisatie ADRESSEERBAAR OBJECT AANDUIDING:

BRA-gegevens

Ligt aan OPENBARE RUIMTE

BRA

Ligt in WOONPLAATS

BRA

Is correspondentie- of aanschrijvingsadres van SUBJECT

EGEM/GFO

3.35. Overig gebouwd object

Naam objecttype	OVERIG GEBOUWD OBJECT		
Herkomst objecttype	Door EGEM toegevoegd objecttype (maakt geen deel uit van enige basisregistratie).		
Definitie objecttype	De kleinste eenheid van gebruik, geen verblijfsobject zijnde, binnen een bij de totstandkoming functioneel en bouwkundig constructief zelfstandige eenheid die direct en duurzaam met de aarde is verbonden.		
Herkomst definitie objecttype	EGEM		
Datum opname objecttype	9 april 2007		
Toelichting objecttype	<p>Een overig gebouwd object is een onderdeel van de gebouwde omgeving, bouwtechnisch op het niveau van panden en qua gebruik op het niveau van verblijfsobjecten. Door het registreren van overige gebouwde objecten, in aanvulling op de verblijfsobjecten en panden, verkrijgt de gemeente een – voor zover gewenst – totale registratie van de gebouwde omgeving. Verblijfsobjecten betreffen bouwvergunningplichtige gebouwde objecten waarin verbleven kan worden; overige gebouwde objecten bieden de mogelijkheid ook bouwvergunningplichtige gebouwde objecten te registreren waarin niet verbleven kan worden in de zin van de BAG.</p> <p>Overige gebouwde objecten worden alleen geregistreerd voor zover dat door de gemeente als relevant wordt gezien. Het gaat daarbij primair om objecten met een verblijfsfunctie, naar analogie van de verblijfsobjecten, zijnde geen verblijfsobjecten en waarvan de vindbaarheid in het maatschappelijk verkeer op basis van een officieel adres dringend gewenst is. Dit betreft bijvoorbeeld onbemande benzinestations en niet-afsluitbare parkeergarages. Het staat de gemeente vrij een bredere afbakening te hanteren vanuit het oogpunt van centraal beheer en voor zover de gemeente daarvan adressen wil vaststellen. Dit betreft bijvoorbeeld hoogspanningsmasten, GSM-zendmasten en windturbines. Vermeldenswaard is dat bouwvergunningplichtige objecten zonder verblijfsfunctie al als INRICHTINGSELEMENT geregistreerd worden.</p> <p>Essentieel is derhalve dat elk overig gebouwd object voorzien wordt van een (niet-authentiek) adres: een officieel vastgesteld OVERIGE ADRESSEERBAAR OBJECT AANDUIDING, een bestaande NUMMERAANDUIDING aangevuld met een locatie-aanduiding of een bestaande OPENBARE RUIMTE aangevuld met een locatie-aanduiding. Elk overig gebouwd object heeft dus precies één van de drie genoemde relaties waarmee het voorzien is van een adres.</p>		
Unieke aanduiding objecttype			
Populatie objecttype			
Kwaliteitsbegrip objecttype			
Overzicht attributen	<i>Code</i>	<i>Gegevensnaam</i>	<i>Herkomst</i>
		Overig gebouwd object locatie-aanduiding	EGEM
	95.83	Overig gebouwd object type	EGEM/GFO
	61.20	Bouwjaar	EGEM/WOZ

Attributen van de generalisatie GEBOUWD OBJECT:

	BGR-gegevens	EGEM
	56.01 Gebouwd object identificatie	BGR
	56.20 Gebouwd object puntgeometrie	BGR
	56.30 Gebruiksdoel gebouwd object	BGR
	Gebouwd object vlakgeometrie	IMGeo
94.93	Bouwkundige bestemming actueel	GFO BG
94.96	Bruto inhoud	GFO BG
95.11	Datum begin geldigheid gebouwd object	EGEM/GFO
96.23	Datum einde geldigheid gebouwd object	EGEM/GFO
	Gebouwd object typering	EGEM
	Status voortgang bouw	EGEM
Overzicht relaties	<i>Relatiennaam incl. gerelateerd objecttype</i>	<i>Herkomst</i>
	Heeft als officieel adres OVERIGE ADRESSEERBAAR OBJECT AANDUIDING	EGEM
	Heeft locatie-adres i.c.m. NUMMERAANDUIDING	EGEM
	heeft straatadres i.c.m. OPENBARE RUIMTE	EGEM
	Relaties van de generalisatie GEBOUWD OBJECT:	
	ligt in BUURT	EGEM/GFO
	staat op KADASTRALE ONROERENDE ZAAK	EGEM/BRK
	is ontstaan uit / overgegaan in GEBOUWD OBJECT	EGEM/GFO
	heeft VESTIGING zijnde hoofdlocatie	EGEM/NHR
	heeft VESTIGINGen zijnde nevenlocaties	EGEM
	Bestaat uit één of meer WOZ-DEELOBJECTen	EGEM
	bepaalt aanduiding van WOZ-OBJECT	BRWOZ/EGEM

3.36. Overig Terrein

Naam objecttype	OVERIG TERREIN		
Herkomst objecttype	Door EGEM toegevoegd objecttype (maakt geen deel uit van enige basisregistratie).		
Definitie objecttype	Een formeel door de gemeente als zodanig aangewezen onbebouwd terrein of een gedeelte daarvan, geen standplaats of gedeelte van een ligplaats zijnde, dat bestemd is voor het gedurende langere tijd verrichten van een maatschappelijke activiteit.		
Herkomst definitie objecttype	EGEM		
Datum opname objecttype	9 april 2007		
Toelichting objecttype	<p>Een overig terrein is bedoeld om, naast stand- en ligplaatsen, terreinen te kunnen registreren waaraan de gemeente een weliswaar officieel maar niet-authentiek adres wil toekennen. Het gaat om terreinen zoals autosloperijen, volkstuincomplexen en sportvelden (zonder opstallen).</p> <p>Overige terreinen worden alleen geregistreerd voor zover dat door de gemeente als relevant wordt gezien. Het gaat daarbij om terreinen met een verblijfsfunctie, naar analogie van de stand- en ligplaatsen, zijnde geen stand- en ligplaatsen en waarvan de vindbaarheid in het maatschappelijk verkeer op basis van een officieel adres dringend gewenst is.</p>		
Unieke aanduiding objecttype	Zie BENOEMD TERREIN		
Populatie objecttype			
Kwaliteitsbegrip objecttype			
Overzicht attributen	Code	Gegevensnaam	Herkomst
		Gebruiksdoel overig terrein	EGEM
	Attributen van de generalisatie BENOEMD TERREIN:		
		BGR-gegevens	EGEM
	57.01/58.01	Benoemd terrein Identificatie	BGR
	57.20/58.20	Geometrie	BGR
		Datum begin geldigheid benoemd terrein	EGEM
		Datum einde geldigheid benoemd terrein	EGEM
		Benoemd terrein typering	EGEM
Overzicht relaties	Relatiennaam incl. gerelateerd objecttype	Herkomst	
	Heeft als officieel adres OVERIGE ADRESSEERBAAR OBJECT AANDUIDING	EGEM	
	Relaties van de generalisatie BENOEMD TERREIN:		
	Ligt in BUURT	EGEM/GFO	
	Heeft ruimtelijke overlap met KADASTRALE ONROERENDE ZAAK	EGEMBRK	
	is ontstaan uit / overgegaan in BENOEMD TERREIN	EGEM/GFO	
	heeft VESTIGING zijnde hoofdlocatie	EGEM/NHR	
	heeft VESTIGINGen zijnde nevenlocaties	EGEM	
	Bestaat uit één of meer WOZ-DEELOBJECTen	EGEM	
	bepaalt aanduiding van WOZ-OBJECT	BRWOZ/EGEM	

3.37. Pand

Naam objecttype	PAND		
Herkomst objecttype	BGR		
Definitie objecttype	De kleinste, bij de totstandkoming functioneel en bouwkundig constructief zelfstandige eenheid, die direct en duurzaam met de aarde is verbonden.		
Datum opname objecttype	9 april 2007		
Toelichting objecttype	Zie de catalogus BGR.		
Overzicht attributen	<i>Code</i>	<i>Gegevensnaam</i>	<i>Herkomst</i>
		BGR-gegevens	EGEM
		55.01 Pandidentificatie	BGR
		55.02 Indicatie geconstateerd pand	BGR
		55.20 Pandgeometrie bovenaanzicht	BGR
		55.30 Oorspronkelijk bouwjaar pand	BGR
		55.31 Pandstatus	BGR
		Inwinningswijze geometrie bovenaanzicht	EGEM
		Pandgeometrie maaiveld	IMGeo
		Inwinningswijze geometrie maaiveld	EGEM
	95.53	Laagste bouwlaag pand	GFO BG
	95.32	Hoogste bouwlaag pand	GFO BG
		Relatieve hoogteligging pand	IMGeo
		Datum begin geldigheid pand	EGEM
		Datum einde geldigheid pand	EGEM
		Status voortgang bouw	EGEM
Overzicht relaties	<i>Relatiennaam incl. gerelateerd objecttype</i>	<i>Herkomst</i>	
	BGR-gegevens		
	Heeft inliggend VERBLIJFSOBJECT	BGR	
	Zonder verblijfsobject ligt in BUURT	EGEM	
	Bestaat uit WOZ-DEELOBJECTen	EGEM	

3.38. Rechtspersoon

Naam objecttype	RECHTSPERSOON
Herkomst objecttype	Door EGEM toegevoegd objecttype
Definitie objecttype	Een NATUURLIJK PERSOON of een NIET-NATUURLIJK PERSOON
Herkomst definitie objecttype	EGEM
Datum opname objecttype	1 mei 2008
Toelichting objecttype	Het betreft de verzameling van alle natuurlijke en niet-natuurlijke personen waarvan het gegevensbeheer van essentieel belang is voor de uitoefening van de gemeentelijke taken. Het is een specialisatie cq. deelverzameling van SUBJECT.
Unieke aanduiding objecttype	Zie SUBJECT.
Populatie objecttype	De minimale verzameling betreft de ingezetenen zijnde de inwoners van de gemeente en de in de gemeente gevestigde niet-natuurlijke personen.
Kwaliteitsbegrip objecttype	

Overzicht attributen	Code	Gegevensnaam	Herkomst
Attributen van de generalisatie SUBJECT:			
		Postadres	EGEM
		Postadrestype	EGEM
		Postbus- of antwoordnummer	EGEM/GFO
		Postadres postcode	EGEM
	08	Verblijfplaats	GBA
	08.13	Verblijf buitenland	EGEM/GBA
		08.13.30 Adres buitenland 1	EGEM/GBA
		08.13.40 Adres buitenland 2	EGEM/GBA
		08.13.50 Adres buitenland 3	EGEM/GBA
	95.80	Telefoonnummer	GFO BG
	95.27	Fax-nummer	GFO BG
	95.16	Emailadres	GFO BG
		Website-URL	EGEM
	94.87	Bank/girorekeningnummer	GFO BG
		Datum begin geldigheid subject	EGEM
		Datum einde geldigheid subject	EGEM
		Subjecttypering	EGEM

Overzicht relaties	Relatiennaam incl. gerelateerd objecttype	Herkomst
	Is eigenaar van MAATSCHAPPELIJKE ACTIVITEIT	EGEM/NHR
	Heeft rol als FUNCTIONARIS	EGEM/NHR
	Is gerechtigde van ZAKELIJK RECHT	EGEM/BRK
	Is betrokken bij KADASTRALE	
	ONROERENDE ZAAK AANTEKENING	EGEM/BRK
	Is betrokken bij ZAKELIJK RECHT AANTEKENING	EGEM/BRK
	Is voornaamste zakelijk gerechtigde van KADASTRALE	
	ONROERENDE ZAAK	GFO BG

Relaties van de generalisatie SUBJECT:
Heeft als correspondentie- of aanschrijvingsadres

	ADRESSEERBAAR OBJECT AANDUIDING	EGEM
	Postadres	
	Heeft postadres dat zich bevindt in WOONPLAATS	EGEM
	Is aangewezen belanghebbende bij WOZ-BELANG	BRWOZ/EGEM
	08 Verblijfplaats	GBA
08.13	Verblijf buitenland	GBA
	heeft verblijfsadres in LAND	EGEM/GBA

3.39. Reisdocument

Naam objecttype	REISDOCUMENT		
Herkomst objecttype	Door EGEM toegevoegd objecttype o.b.v. GFO BG.		
Definitie objecttype	Een document dat men op reis nodig heeft.		
Herkomst definitie objecttype	EGEM		
Datum opname objecttype	1 mei 2008		
Toelichting objecttype	<p>Het is de modellering van categorie 12 uit het LO GBA 3.6. en het Persoonlijk identiteitsbewijs uit het GFO BG.</p> <p>Het kan bijvoorbeeld een paspoort of visum betreffen.</p> <p>Meerdere ingeschreven personen kunnen aan een reisdocument gerelateerd zijn. Aan degene met de langst geleden geboortedatum is het reisdocument verstrekt. De overige personen zijn daarin bijgeschreven.</p>		
Unieke aanduiding objecttype	Reisdocumentsoort, reisdocumentnummer		
Populatie objecttype			
Kwaliteitsbegrip objecttype			
Overzicht attributen	<i>Code</i>	<i>Gegevensnaam</i>	<i>Herkomst</i>
	35.10	Reisdocumentsoort	GBA
	35.20	Reisdocumentnummer	GBA
	35.30	Datum uitgifte	GBA
	35.40	Autoriteit uitgifte	GBA
	35.50	Einddatum geldigheid document	GBA
	35.60	Datum inhouding of vermissing	GBA
	35.70	Aanduiding inhouding of vermissing	GBA
	35.80	Lengte houder	GBA
Overzicht relaties	<i>Relatiennaam incl. gerelateerd objecttype</i>	<i>Herkomst</i>	
	Heert bijeelt als houder INGESCHREVEN PERSOON	GBA/EGEM	
	Kent als bijgeschrevene INGESCHREVEN PERSOON	GBA/EGEM	

3.40. Spoorbaandeeel

Naam objecttype	SPOORBAANDEEL		
Herkomst objecttype	IMGeo		
Definitie objecttype	Het kleinste functioneel onafhankelijk stukje van een gebaad gedeelte voor het verkeer over rails met gelijkblijvende, homogene eigenschappen en relaties dat er binnen een spoorwegnet wordt onderscheiden.		
Herkomst definitie objecttype	IMGeo		
Datum opname objecttype	9 april 2007		
Toelichting objecttype	Zie het IMGeo. In aanvulling daarop het volgende. Een SPOORBAANDEEL is een voorbeeld van een, in het IMGeo onderscheiden, Geo-object zijnde een abstractie van een fenomeen in de werkelijkheid, dat direct of indirect is geassocieerd met een locatie relatief ten opzichte van het aardoppervlak. De hier gehanteerde definitie is een samenstelling van de definities van 'Spoorbaan' en 'Spoorbaandeeel' in het IMGeo.		
Unieke aanduiding objecttype			
Populatie objecttype			
Kwaliteitsbegrip objecttype			
Overzicht attributen	<i>Code</i>	<i>Gegevensnaam</i>	<i>Herkomst</i>
		Type Spoorbaan	IMGeo
		Type Infrastructuur	IMGeo
		Identificatie spoorbaandeeel	IMGeo
		Status spoorbaandeeel	IMGeo
		Naam spoorbaandeeel	IMGeo
		Geometrie spoorbaandeeel	IMGeo
		Relatieve hoogteligging spoorbaandeeel	IMGeo
		Datum begin geldigheid spoorbaandeeel	IMGeo
		Datum einde geldigheid spoorbaandeeel	IMGeo
Overzicht relaties	<i>Relatiennaam incl. gerelateerd objecttype</i>	<i>Herkomst</i>	
	-		

3.41. Standplaats

Naam objecttype	STANDPLAATS		
Herkomst objecttype	BGR		
Definitie objecttype	Een formeel door de gemeenteraad als zodanig aangewezen terrein of een gedeelte daarvan, dat bestemd is voor het permanent plaatsen van een niet direct en duurzaam met de aarde verbonden en voor woon -, bedrijfsmatige - of recreatieve doeleinden geschikte ruimte.		
Datum opname objecttype	9 april 2007		
Toelichting objecttype	Een standplaats maakt in de BGR-terminologie deel uit van de groep adresseerbare objecten. Hier maakt het, gezamenlijk met de ligplaats, deel uit van de groep AUTHENTIEK TERREIN die op haar beurt tezamen met OVERIG TERREIN de groep of basisregistratie BENOEMDe TERREINen vormt.		
Overzicht attributen	Code	Gegevensnaam	Herkomst
Attributen van de generalisatie AUTHENTIEK TERREIN:			
	BENOEMD TERREIN . BGR-gegevens		EGEM
	57.02/58.02	Indicatie geconstateerd authentiek terrein	BGR
	57.03/58.03	Status authentiek terrein	BGR
Attributen van de generalisatie BENOEMD TERREIN:			
	BGR-gegevens		EGEM
	57.01/58.01	Benoemd terrein Identificatie	BGR
	57.20/58.20	Geometrie	BGR
		Datum begin geldigheid benoemd terrein	EGEM
		Datum einde geldigheid benoemd terrein	EGEM
		Benoemd terrein typering	EGEM
Overzicht relaties	Relatiennaam incl. gerelateerd objecttype	Herkomst	
Relaties van de generalisatie AUTHENTIEK TERREIN:			
	BENOEMD TERREIN . BGR-gegevens		
	heeft als hoofdadres NUMMERAANDUIDING		BGR
	heeft als nevenadressen NUMMERAANDUIDING		BGR
	Is huisvesting van HUISHOUDEN		EGEM
Relaties van de generalisatie BENOEMD TERREIN:			
	Ligt in BUURT		EGEM/GFO
	Heeft ruimtelijke overlap met KADASTRALE ONROERENDE ZAAK		EGEMBRK
	is ontstaan uit / overgegaan in BENOEMD TERREIN		EGEM/GFO
	heeft VESTIGING zijnde hoofdlocatie		EGEM/NHR
	heeft VESTIGINGen zijnde nevenlocaties		EGEM
	Bestaat uit één of meer WOZ-DEELOBJECTen		EGEM
	bepaalt aanduiding van WOZ-OBJECT		BRWOZ/EGEM

3.42. Subject

Naam objecttype	SUBJECT		
Herkomst objecttype	Door EGEM toegevoegd objecttype, ontleend aan het GFO BG		
Definitie objecttype	Een RECHTSPERSOON of een VESTIGING		
Herkomst definitie objecttype	EGEM		
Datum opname objecttype	9 april 2007		
Toelichting objecttype	<p>Het betreft de verzameling van alle natuurlijke personen, niet-natuurlijke personen en vestigingen waarvan het gegevensbeheer van essentieel belang is voor de uitoefening van de gemeentelijke taken. Grofweg kan gesteld worden dat kenmerkend voor een subject is dat daarmee gecommuniceerd kan worden, wat zich onder meer uit in correspondentiegegevens.</p> <p>Veel subjectgegevens en –relaties zijn specifiek voor een specialisatie daarvan. Zo zijn de datums van ontstaan en einde uitgewerkt per NATUURLIJK PERSOON (geboorte- en overlijdensdatum), NIET-NATUURLIJK PERSOON en VESTIGING (telkens Datum aanvang en Datum beëindiging).</p>		
Unieke aanduiding objecttype	<p>De code voor de Subjecttypering gevolgd door de unieke aanduiding van de specialisatie (van SUBJECT): INGESCHREVEN PERSOON, INGESCHREVEN NIET-NATUURLIJK PERSOON, ANDER BUITENLANDS NATUURLIJK PERSOON, ANDER BUITENLANDS NIET NATUURLIJK PERSOON of VESTIGING.</p>		
Populatie objecttype			
Kwaliteitsbegrip objecttype			
Overzicht attributen	<i>Code</i>	<i>Gegevensnaam</i>	<i>Herkomst</i>
		Postadres	EGEM
		Postadrestype	EGEM
		Postbus- of antwoordnummer	EGEM/GFO
		Postadres postcode	EGEM
	08	Verblijfplaats	GBA
	08.13	Verblijf buitenland	EGEM/GBA
		08.13.30 Adres buitenland 1	EGEM/GBA
		08.13.40 Adres buitenland 2	EGEM/GBA
		08.13.50 Adres buitenland 3	EGEM/GBA
	95.80	Telefoonnummer	GFO BG
	95.27	Fax-nummer	GFO BG
	95.16	Emailadres	GFO BG
		Website-URL	EGEM
	94.87	Bank/girorekeningnummer	GFO BG
		Datum begin geldigheid subject	EGEM
		Datum einde geldigheid subject	EGEM
		Subjecttypering	EGEM
Overzicht relaties	<i>Relatiennaam incl. gerelateerd objecttype</i>	<i>Herkomst</i>	
	Heeft als correspondentie- of aanschrijvingsadres		
	ADRESSEERBAAR OBJECT AANDUIDING	EGEM	
	Postadres		

	Heeft postadres dat zich bevindt in WOONPLAATS	EGEM
	Is aangewezen belanghebbende bij WOZ-BELANG	BRWOZ/EGEM
08	Verblijfplaats	GBA
08.13	Verblijf buitenland	GBA
	heeft verblijfsadres in LAND	EGEM/GBA

3.43. Terreindeel

Naam objecttype	TERREINDEEL		
Herkomst objecttype	IMGeo		
Definitie objecttype	Het kleinste functioneel onafhankelijk stukje van een door een type landgebruik gekarakteriseerd zichtbaar begrensd stuk grond met gelijkblijvende homogene eigenschappen dat er binnen de Klasse Terrein wordt onderscheiden.		
Herkomst definitie objecttype	IMGeo		
Datum opname objecttype	9 april 2007		
Toelichting objecttype	Zie het IMGeo. In aanvulling daarop het volgende. Een TERREINDEEL is een voorbeeld van een, in het IMGeo onderscheiden, Geo-object zijnde een abstractie van een fenomeen in de werkelijkheid, dat direct of indirect is geassocieerd met een locatie relatief ten opzichte van het aardoppervlak. De hier gehanteerde definitie is een samenstelling van de definities van 'Terrein' en 'Terreindeel' in het IMGeo.		
Unieke aanduiding objecttype			
Populatie objecttype			
Kwaliteitsbegrip objecttype			
Overzicht attributen	<i>Code</i>	<i>Gegevensnaam</i>	<i>Herkomst</i>
		Type terrein	IMGeo
		Verharding	IMGeo
		Identificatie terreindeel	IMGeo
		Status terreindeel	IMGeo
		Naam terreindeel	IMGeo
		Geometrie terreindeel	IMGeo
		Relatieve hoogteligging terreindeel	IMGeo
		Datum begin geldigheid terreindeel	IMGeo
		Datum einde geldigheid terreindeel	IMGeo
Overzicht relaties	<i>Relatiennaam incl. gerelateerd objecttype</i>	<i>Herkomst</i>	
	-		

3.44. Verblijfsobject

Naam objecttype	VERBLIJFSOBJECT		
Herkomst objecttype	BGR		
Definitie objecttype	De kleinste binnen één of meerdere panden gelegen en voor woon -, bedrijfsmatige - of recreatieve doeleinden geschikte eenheid van gebruik, die ontsloten wordt via een eigen toegang vanaf de openbare weg, een erf of een gedeelde verkeersruimte en die onderwerp kan zijn van rechtshandelingen.		
Datum opname objecttype	9 april 2007		
Toelichting objecttype	Zie de catalogus BGR. Zie v.w.b. de t.o.v. de BGR toegevoegde optionele relatie naar PAND de desbetreffende toelichting bij dit objecttype.		
Overzicht attributen	<i>Code</i>	<i>Gegevensnaam</i>	<i>Herkomst</i>
		GEBOUWD OBJECT .BGR-gegevens	EGEM
	56.02	Indicatie geconstateerd verblijfsobject	BGR
	56.31	Oppervlakte verblijfsobject	BGR
	56.32	Verblijfsobjectstatus	BGR
	95.32	Hoogste bouwlaag verblijfsobject	GFO BG
	95.53	Laagste bouwlaag verblijfsobject	GFO BG
		Toegang bouwlaag verblijfsobject	EGEM
	95.78	Soort woonobject	GFO BG
		Inwinningswijze oppervlakte	EGEM
	61.25	Aantal kamers	WOZ/EGEM
	61.23	Ontsluiting verdieping	WOZ/EGEM
	Attributen van de generalisatie GEBOUWD OBJECT:		
		BGR-gegevens	EGEM
	56.01	Gebouwd object identificatie	BGR
	56.20	Gebouwd object puntgeometrie	BGR
	56.30	Gebruiksdoel gebouwd object	BGR
		Gebouwd object vlakgeometrie	IMGeo
	94.93	Bouwkundige bestemming actueel	GFO BG
	94.96	Bruto inhoud	GFO BG
	95.11	Datum begin geldigheid gebouwd object	EGEM/GFO
	96.23	Datum einde geldigheid gebouwd object	EGEM/GFO
		Gebouwd object typering	EGEM
		Status voortgang bouw	EGEM
Overzicht relaties	<i>Relatiennaam incl. gerelateerd objecttype</i>	<i>Herkomst</i>	
	GEBOUWD OBJECT .BGR-gegevens	EGEM	
	Heeft als hoofdadres NUMMERAANDUIDING	BGR	
	Heeft als nevenadres(sen) NUMMERAANDUIDING	BGR	
	Maakt deel uit van één of meer PANDEN	BGR	
	Heeft daarop INGESCHREVEN PERSOONen	EGEM/GBA	
	Is huisvesting van HUISHOUDEN	EGEM/GFO	
	Relaties van de generalisatie GEBOUWD OBJECT:		
	ligt in BUURT	EGEM/GFO	
	staat op KADASTRALE ONROERENDE ZAAK	EGEM/BRK	
	is ontstaan uit / overgegaan in GEBOUWD OBJECT	EGEM/GFO	
	heeft VESTIGING zijnde hoofdlocatie	EGEM/NHR	

heeft VESTIGINGen zijnde nevenlocaties
Bestaat uit één of meer WOZ-DEELOBJECTen
bepaalt aanduiding van WOZ-OBJECT

EGEM
EGEM
BRWOZ/EGEM

3.45. Vestiging

Naam objecttype	VESTIGING		
Herkomst objecttype	NHR		
Definitie objecttype	Een gebouw of complex van gebouwen waar duurzame uitoefening van de activiteiten van een onderneming of rechtspersoon plaatsvindt.		
Herkomst definitie objecttype	NHR		
Datum opname objecttype	9 april 2007		
Toelichting objecttype	<p>Ofschoon de definitie in het NHR doet vermoeden dat het hier om een ruimtelijk object gaat, beschouwen we een VESTIGING in het RSGB als een specialisatie ('deelverzameling') van SUBJECT. De toelichting in de catalogus NHR lijkt dit te bevestigen:</p> <p>"De vestiging van een onderneming of een maatschappelijke activiteit (type niet onderneming) moet men opvatten als een (kleinste eenheid) bundeling van economische activiteiten. De vestiging is een combinatie van activiteiten en locatie. Wisseling van zowel de activiteiten als de locatie maakt dat er sprake is van een nieuwe vestiging. In de toekomstige situatie is er een eenduidige verwijzing naar een ADRESSEERBAAR OBJECT (BAG) voor het bezoekadres. Als er sprake is van een inschrijfplichtige onderneming maar het adresseerbare object is nog niet bekend, omdat bijv. een bedrijfspand nog gebouwd wordt of er vanuit huis gewerkt wordt, kan als adres het woonadres (van de eigenaar) worden genomen. De vestiging mag met een eigen Handelsnaam naar buiten treden, zoniet dan voert zij de Handelsnaam van de onderneming waartoe zij behoort."</p> <p>De vestiging kan aldus verhuizen, heeft een bezoekadres en een postadres en een naam. Allemaal zeer ongewone aspecten voor een locatie cq. gebouwd object. Het lijkt dan ook meer weg te hebben van een subject (die activiteiten uitvoert) in een gebouwd object. Dit wordt versterkt doordat het wenselijk is bij het registreren van de WOZ-belanghebbende of een vergunningaanvraag een contactpersoon vast te leggen: iemand die werkzaam is in een vestiging (een NNP kent geen medewerkers) en voor dat geval optreedt als vertegenwoordiger van de vestiging van de onderneming/NNP.</p> <p>De definitie beperkt de locaties van VESTIGINGen tot gebouwen, In het RSGB gaan we er van uit dat een VESTIGING haar activiteiten ook kan uitoefenen op een STANDPLAATS, op een LIGPLAATS, op een OVERIG TERREIN of in een OVERIG GEBOUWD OBJECT.</p> <p>VESTIGING overeft gegevens van de generalisatie SUBJECT. Ondermeer zijn dat de Datum begin geldigheid en Datum einde geldigheid voor resp. Datum in gebruiknaam en Datum beëindiging in het NHR. Ook het buitenlands adres indien een vestiging verplaatst wordt naar het buitenland.</p>		
Unieke aanduiding objecttype	Vestigingsnummer		
Overzicht attributen	Code	Gegevensnaam	Herkomst
		Vestigingsnummer	NHR
		Maatschappelijke naam of Handelsnaam	NHR
		Handelsnaam	NHR
		Verkorte naam	NHR
		Volgorde	NHR
		Activiteiten	NHR

	Indicatie hoofdactiviteit	NHR
	NACE code(s) vestigingsa Activiteit(en)code	NHR
	Activiteit	NHR
	Typering hoofd/nevenvestiging	NHR
	Datum aanvang	NHR
	Datum beëindiging	NHR
Attributen van de generalisatie SUBJECT:		
	Postadres	EGEM
	Postadrestype	EGEM
	Postbus- of antwoordnummer	EGEM/GFO
	Postadres postcode	EGEM
08	Verblijfplaats	GBA
08.13	Verblijf buitenland	EGEM/GBA
	08.13.30 Adres buitenland 1	EGEM/GBA
	08.13.40 Adres buitenland 2	EGEM/GBA
	08.13.50 Adres buitenland 3	EGEM/GBA
95.80	Telefoonnummer	GFO BG
95.27	Fax-nummer	GFO BG
95.16	Emailadres	GFO BG
	Website-URL	EGEM
94.87	Bank/girorekeningnummer	GFO BG
	Datum begin geldigheid subject	EGEM
	Datum einde geldigheid subject	EGEM
	Subjecttypering	EGEM
Overzicht relaties		
	<i>Relatiennaam incl. gerelateerd objecttype</i>	<i>Herkomst</i>
	betreft uitoefening van activiteiten door MAATSCHAPPELIJKE	
	ACTIVITEIT	EGEM/NHR
	Heeft hoofdlocatie in GEBOUWD OBJECT	EGEM/NHR
	Heeft hoofdlocatie op BENOEMD TERREIN	EGEM/NHR
	Heeft nevenlocatie in GEBOUWD OBJECT	EGEM
	Heeft nevenlocatie op BENOEMD TERREIN	EGEM
Relaties van de generalisatie SUBJECT:		
	Heeft als correspondentie- of aanschrijvingsadres	
	ADRESSEERBAAR OBJECT AANDUIDING	EGEM
	Postadres	
	Heeft postadres dat zich bevindt in WOONPLAATS	EGEM
	Is aangewezen belanghebbende bij WOZ-BELANG	BRWOZ/EGEM
08	Verblijfplaats	GBA
08.13	Verblijf buitenland	GBA
	heeft verblijfsadres in LAND	EGEM/GBA

3.46. Waterdeel

Naam objecttype	WATERDEEL		
Herkomst objecttype	IMGeo		
Definitie objecttype	Het kleinste functioneel onafhankelijk stukje van een grondoppervlakte bedekt met water met gelijkblijvende, homogene eigenschappen en relaties dat er binnen de klasse Water wordt onderscheiden.		
Herkomst definitie objecttype	IMGeo		
Datum opname objecttype	9 april 2007		
Toelichting objecttype	Zie het IMGeo. In aanvulling daarop het volgende. Een WATERDEEL is een voorbeeld van een, in het IMGeo onderscheiden, Geo-object zijnde een abstractie van een fenomeen in de werkelijkheid, dat direct of indirect is geassocieerd met een locatie relatief ten opzichte van het aardoppervlak. De hier gehanteerde definitie is een samenstelling van de definities van 'Water' en 'Waterdeel' in het IMGeo.		
Unieke aanduiding objecttype			
Populatie objecttype			
Kwaliteitsbegrip objecttype			
Overzicht attributen	<i>Code</i>	<i>Gegevensnaam</i>	<i>Herkomst</i>
		Type Waterdeel	IMGeo
		Type Infrastructuur	IMGeo
		Identificatie waterdeel	IMGeo
		Status waterdeel	IMGeo
		Naam waterdeel	IMGeo
		Geometrie waterdeel	IMGeo
		Relatieve hoogteligging waterdeel	IMGeo
		Datum begin geldigheid waterdeel	IMGeo
		Datum einde geldigheid waterdeel	IMGeo
Overzicht relaties	<i>Relatiennaam incl. gerelateerd objecttype</i>	<i>Herkomst</i>	
	-		

3.47. Wegdeel

Naam objecttype	WEGDEEL		
Herkomst objecttype	IMGeo		
Definitie objecttype	Het kleinste functioneel onafhankelijk stuk van een gebaand gedeelte voor wegverkeer en vliegverkeer te land, met gelijkblijvende, homogene eigenschappen en relaties voor wegverkeer en vliegverkeer te land.		
Herkomst definitie objecttype	IMGeo		
Datum opname objecttype	9 april 2007		
Toelichting objecttype	Zie het IMGeo. In aanvulling daarop het volgende. Een WEGDEEL is een voorbeeld van een, in het IMGeo onderscheiden, Geo-object zijnde een abstractie van een fenomeen in de werkelijkheid, dat direct of indirect is geassocieerd met een locatie relatief ten opzichte van het aardoppervlak. De hier gehanteerde definitie is een samenstelling van de definities van 'Weg' en 'Wegdeel' in het IMGeo.		
Unieke aanduiding objecttype			
Populatie objecttype			
Kwaliteitsbegrip objecttype			
Overzicht attributen	<i>Code</i>	<i>Gegevensnaam</i>	<i>Herkomst</i>
		Type weg	IMGeo
		Type Infrastructuur	IMGeo
		Verharding	IMGeo
		Identificatie wegdeel	IMGeo
		Status wegdeel	IMGeo
		Naam wegdeel	IMGeo
		Geometrie wegdeel	IMGeo
		Relatieve hoogteligging wegdeel	IMGeo
		Datum begin geldigheid wegdeel	IMGeo
		Datum einde geldigheid wegdeel	IMGeo
Overzicht relaties	<i>Relatiennaam incl. gerelateerd objecttype</i>	<i>Herkomst</i>	
	-		

3.48. Wijk

Naam objecttype	WIJK		
Herkomst objecttype	Door EGEM toegevoegd objecttype, ontleend aan het GFO BG (maakt geen deel uit van enige basisregistratie).		
Definitie objecttype	Een aaneengesloten gedeelte van het grondgebied van een gemeente, waarvan de grenzen zo veel mogelijk zijn gebaseerd op sociaal-geografische kenmerken.		
Herkomst definitie objecttype	GFO BG		
Datum opname objecttype	9 april 2007		
Toelichting objecttype	Het betreft hier de in overleg met het CBS bepaalde indeling van de gemeente in wijken.		
Unieke aanduiding objecttype	Combinatie van de unieke aanduiding van de GEMEENTE waarin de WIJK gelegen is met de Wijkcode.		
Populatie objecttype			
Kwaliteitsbegrip objecttype			
Overzicht attributen bericht	<i>Code</i>	<i>Gegevensnaam</i>	<i>Herkomst</i>
	95.90	Wijkcode	GFO BG
	95.91	Wijknaam	GFO BG
		Wijkgeometrie	IMGeo
		Datum begin geldigheid wijk	EGEM
		Datum einde geldigheid wijk	EGEM
Overzicht relaties	<i>Relatiennaam incl. gerelateerd objecttype</i>		<i>Herkomst</i>
	Ligt in GEMEENTE		GFO BG
	Bestaat uit BUURTen		GFO BG

3.49. Woonplaats

Naam objecttype	WOONPLAATS		
Herkomst objecttype	BRA		
Definitie objecttype	Een door de gemeenteraad als zodanig aangewezen gedeelte van het gemeentelijk grondgebied.		
Datum opname objecttype	9 april 2007		
Toelichting objecttype	In incidentele gevallen komt het voor dat een woonplaats (in de zin van het gebied dat in de praktijk aangeduid wordt met dezelfde woonplaatsnaam) doorsneden wordt door een gemeentegrens. Volgens de definitie zou dit niet kunnen cq. is een woonplaats anders gedefinieerd en dus afgebakend: "gedeelte van het gemeentelijk grondgebied". Vooralsnog wordt uitgegaan van de BAG-insteek en wordt afgewacht hoe dit opgelost wordt in de landelijk te specificeren woonplaatsentabel.		
Overzicht attributen bericht	<i>Code</i>	<i>Gegevensnaam</i>	<i>Herkomst</i>
		BRA-gegevens	EGEM
		11.03 Woonplaatsidentificatie	BRA
		11.70 Woonplaatsnaam	BRA
		11.71 Woonplaatsgeometrie	BRA
		11.72 Indicatie geconstateerde woonplaats	BRA
		11.79 Woonplaatsstatus	BRA
		Woonplaatsnaam NEN	NEN
		Datum begin geldigheid woonplaats	EGEM
		Datum einde geldigheid woonplaats	EGEM
Overzicht relaties	<i>Relatiennaam incl. gerelateerd objecttype</i>	<i>Herkomst</i>	
	ligt in GEMEENTE	EGEM	
	BRA-gegevens		
	Heeft OPENBARE RUIMTE	EGEM/BRA	
	Betreft ADRESSEERBAAR OBJECT AANDUIDING	EGEM/BRA	
	maakt deel uit van woonadreslocatie van		
	INGESCHREVEN PERSOON	EGEM/GBA	
	Is deel van postadres van SUBJECT	EGEM	

3.50. WOZ-belang

Naam objecttype	WOZ-BELANG		
Herkomst objecttype	BRWOZ		
Definitie objecttype	De (rechts-)persoon die door de gemeente is aangewezen als "belanghebbende eigenaar", "belanghebbende gebruiker" of eventueel "medebelanghebbende" van het WOZ-object.		
Datum opname objecttype	1 februari 2008		
Toelichting objecttype	Belang wordt in de Basisregistratie WOZ, opgenomen, zodra dit bekend is. Opname wordt door eerstvolgende WOZ-beschikking aan de belanghebbende kenbaar gemaakt.		
Overzicht attributen	<i>Code</i>	<i>Gegevensnaam</i>	<i>Herkomst</i>
	15.89	Status belang	BRWOZ
	41.10	Aanduiding eigenaar/gebruiker	BRWOZ
	81.22	Datum begin geldigheid belang	WOZ/EGEM
	81.32	Datum einde geldigheid belang	WOZ/EGEM
Overzicht relaties	<i>Relatiennaam incl. gerelateerd objecttype</i>	<i>Herkomst</i>	
	betreft WOZ-OBJECT	BRWOZ/EGEM	
	heeft als aangewezen belanghebbende SUBJECT	BRWOZ/EGEM	

3.51. WOZ-deelobject

Naam objecttype	WOZ-DEELOBJECT		
Herkomst objecttype	WOZ-gegevenswoordenboek (2002)		
Code objecttype	22		
Definitie objecttype	Aanduiding van afzonderlijke elementen (delen van het object, bijzondere waarderelevante factoren) die voor de onderbouwing van de vastgestelde waarde van belang zijn.		
Herkomst definitie objecttype	WOZ-gegevenswoordenboek (2002)		
Datum opname objecttype	1 februari 2008		
Toelichting objecttype	<p>Het betreft zowel (delen van(gebouwde objecten, benoemde terreinen en panden als (delen van) andersoortige objecten.</p> <p>Vooralsnog zijn alleen die attributen uit het WOZ-gegevenswoordenboek overgenomen die vergelijkbaar zijn aan, of gerelateerd met attributen die voorkomen bij het ADRESSEERBAAR OBJECT of PAND.</p>		
Unieke aanduiding objecttype	Verwijzing naar WOZ-object i.c.m. Nummer deelobject		
Identificatie objecttype			
Populatie objecttype			
Kwaliteitsbegrip objecttype			
Overzicht attributen	<i>Code</i>	<i>Gegevensnaam</i>	<i>Herkomst</i>
	11.71	Nummer WOZ-deelobject	WOZ/EGEM
	61.15	Code WOZ-deelobject	WOZ/EGEM
	61.41	Inhoud	WOZ/EGEM
	61.42	Code bruto/netto inhoud	WOZ/EGEM
	61.43	Oppervlakte	WOZ/EGEM
	61.44	Code bruto/netto oppervlakte	WOZ/EGEM
	64.23	Status WOZ-deelobject	WOZ/EGEM
	81.21	Datum begin geldigheid deelobject	WOZ/EGEM
	81.31	Datum einde geldigheid deelobject	WOZ/EGEM
Overzicht relaties	<i>Relatiennaam incl. gerelateerd objecttype</i>	<i>Herkomst</i>	
	is onderdeel van WOZ-OBJECT	WOZ/EGEM	
	bestaat uit BENOEMD TERREIN	EGEM	
	bestaat uit GEBOUWD OBJECT	EGEM	
	bestaat uit PAND	EGEM	

3.52. WOZ-object

Naam objecttype	WOZ-OBJECT		
Herkomst objecttype	BRWOZ		
Definitie objecttype	De onroerende zaak waarvan op grond van de Wet WOZ de waarde moet worden bepaald en vastgesteld.		
Datum opname objecttype	1 februari 2008		
Toelichting objecttype	<p>Dit objecttype komt voort uit de objectafbakeningsvoorschriften van artikel 16 van de Wet WOZ.</p> <p>In afwijking van de BRWOZ zijn de waardegegevens bij dit objecttype opgenomen als attribuutgroep en niet als apart objecttype gemodelleerd.</p> <p>De unieke identificatie van het WOZ-object is het WOZ-objectnummer. De WOZ-object-aanduiding, een secundaire identificatie, wordt samengesteld uit de adresgegevens van één van de, aan het WOZ-object via het WOZ-deelobject, gerelateerde gebouwde objecten en/of benoemde terreinen dan wel van een nabij gelegen gebouwd object of benoemd terrein, in beide gevallen (eventueel) aangevuld met de locatie-omschrijving (zie par. 2.1.2).</p>		
Overzicht attributen	<i>Code</i>	<i>Gegevensnaam</i>	<i>Herkomst</i>
	01.01	WOZ-objectnummer	BRWOZ
	11.80	Locatie-omschrijving	BRWOZ
	15.71	Geometrie WOZ-object	BRWOZ
	15.79	Status WOZ-object	BRWOZ
	12.10	Grondoppervlakte	WOZ/EGEM
	12.20	Gebruikscode	WOZ/EGEM
	61.10	Soort-object-code	WOZ/EGEM
	15.10	Vastgestelde waarde	BRWOZ
	15.20	Waardepeildatum	BRWOZ
	81.21	Datum begin geldigheid WOZ-object	WOZ/EGEM
	81.31	Datum einde geldigheid WOZ-object	WOZ/EGEM
	81	Waarde gegevens	BRWOZ
		15.10 Vastgestelde waarde	BRWOZ
		15.20 Waardepeildatum	BRWOZ
		15.25 Toestandspoildatum	BRWOZ
		15.99 Waardestatus	BRWOZ
Overzicht relaties	<i>Relatiennaam incl. gerelateerd objecttype</i>	<i>Herkomst</i>	
	Heeft WOZ-BELANG	BRWOZ/EGEM	
	heeft WOZ-DEELOBJECT	EGEM	
	heeft WOZ-WAARDE	BRWOZ/EGEM	
	bevat KADASTRALE ONROERENDE ZAAK	BRWOZ/EGEM	
	heeft aanduiding afgeleid van GEBOUWD OBJECT of		
	BENOEMD TERREIN	BRWOZ/EGEM	
	ligt aan OPENBARE RUIMTE	BRWOZ/EGEM	

3.53. WOZ-waarde

Naam objecttype WOZ-WAARDE

Herkomst objecttype BRWOZ

Definitie objecttype

Datum opname objecttype 2 februari 2009

Toelichting objecttype

Overzicht attributen	<i>Code</i>	<i>Gegevensnaam</i>	<i>Herkomst</i>
	15.10	Vastgestelde waarde	BRWOZ
	15.20	Waardepeildatum	BRWOZ
	15.25	Toestandspeildatum	BRWOZ
	15.99	Status beschikking	BRWOZ
Overzicht relaties	<i>Relatiennaam incl. gerelateerd objecttype</i>		<i>Herkomst</i>
	01.01	Hoort bij WOZ-OBJECT	BRWOZ/EGEM

3.54. Zakelijk recht

Naam objecttype	ZAKELIJK RECHT																																
Herkomst objecttype	BRK																																
Definitie objecttype	Het eigendom van, of een beperkt recht van een natuurlijk of niet-natuurlijk persoon (RECHTSPERSOON) op, een onroerende zaak (met uitzondering van hypotheken en beslagen).																																
Datum opname objecttype	9 april 2007																																
Toelichting objecttype	<p>Zie de catalogus van de BRK. Daarin is sprake van een zowel rechten als zekerheidsrechten op onroerende zaken (zie de toelichting bij KADASTRALE ONROERENDE ZAAK). Geoordeeld is dat alleen de rechten zodanig van belang zijn voor de gemeentelijke taakuitoefening dat zij deel moeten uit maken van het voorliggende referentiemodel. Zij zijn hierin gezamenlijk gemodelleerd als ZAKELIJK RECHT tussen KADASTRALE ONROERENDE ZAAK en RECHTSPERSOON.</p> <p>(Zakelijke) rechten worden beschouwd vanuit één onroerende zaak, in dit geval het kadastrale object. Recht vormt de relatie tussen één onroerende zaak en één rechtspersoon en heeft betrekking op het eigendom van dat rechtspersoon van één onroerende zaak of op een beperkt recht van dat rechtspersoon op één onroerende zaak. Met een beperkt recht op een onroerende zaak wordt erfpacht, opstal, ed. bedoeld.</p> <p>Het betreft een zogenaamd relatie-objecttype oftewel objecten van dit type kunnen niet zelfstandig bestaan maar alleen in combinatie met objecten van de gerelateerde objecttypen.</p>																																
Unieke aanduiding objecttype	Combinatie van de unieke aanduidingen van de gerelateerde KADASTRALE ONROERENDE ZAAK en de gerelateerde RECHTSPERSOON (via ZAKELIJK RECHT heeft als gerechtigde RECHTSPERSOON) met de Aanduiding aard verkregen recht.																																
Overzicht attributen	<table><tr><th>Code</th><th>Gegevensnaam</th><th>Herkomst</th></tr><tr><td></td><td>Kadaster identificatie zakelijk recht</td><td>BRK</td></tr><tr><td></td><td>Aanduiding aard verkregen recht</td><td>BRK</td></tr><tr><td></td><td>Aard recht verkort</td><td>BRK</td></tr><tr><td></td><td>Aandeel in recht</td><td>BRK</td></tr><tr><td></td><td>Teller</td><td>BRK</td></tr><tr><td></td><td>Noemer</td><td>BRK</td></tr><tr><td></td><td>Ingangsdatum recht</td><td>GFO BG</td></tr><tr><td></td><td>Einddatum recht</td><td>BRK</td></tr><tr><td></td><td>Indicatie betrokken in splitsing</td><td>BRK</td></tr></table>	Code	Gegevensnaam	Herkomst		Kadaster identificatie zakelijk recht	BRK		Aanduiding aard verkregen recht	BRK		Aard recht verkort	BRK		Aandeel in recht	BRK		Teller	BRK		Noemer	BRK		Ingangsdatum recht	GFO BG		Einddatum recht	BRK		Indicatie betrokken in splitsing	BRK		
Code	Gegevensnaam	Herkomst																															
	Kadaster identificatie zakelijk recht	BRK																															
	Aanduiding aard verkregen recht	BRK																															
	Aard recht verkort	BRK																															
	Aandeel in recht	BRK																															
	Teller	BRK																															
	Noemer	BRK																															
	Ingangsdatum recht	GFO BG																															
	Einddatum recht	BRK																															
	Indicatie betrokken in splitsing	BRK																															
Overzicht relaties	<table><tr><th>Relatiennaam incl. gerelateerd objecttype</th><th>Herkomst</th></tr><tr><td>Betreft KADASTRALE ONROERENDE ZAAK</td><td>BRK</td></tr><tr><td>Heeft als gerechtigde RECHTSPERSOON</td><td>BRK</td></tr><tr><td>Heeft ZAKELIJK RECHT AANTEKENINGen</td><td>BRK</td></tr></table>	Relatiennaam incl. gerelateerd objecttype	Herkomst	Betreft KADASTRALE ONROERENDE ZAAK	BRK	Heeft als gerechtigde RECHTSPERSOON	BRK	Heeft ZAKELIJK RECHT AANTEKENINGen	BRK																								
Relatiennaam incl. gerelateerd objecttype	Herkomst																																
Betreft KADASTRALE ONROERENDE ZAAK	BRK																																
Heeft als gerechtigde RECHTSPERSOON	BRK																																
Heeft ZAKELIJK RECHT AANTEKENINGen	BRK																																

3.55. Zakelijk recht aantekening

Naam objecttype	Zakelijk recht aantekening		
Herkomst objecttype	BRK		
Definitie objecttype	Aanduiding van het feit, genoemd in een Stuk, dat betrekking heeft op een zakelijk recht op een onroerende zaak en dat gevolgen kan hebben voor de uitoefening van rechten op de onroerende zaak.		
Herkomst definitie objecttype	BRK		
Datum opname objecttype	29 december 2008		
Toelichting objecttype	<p>Toegevoegd ten opzichte van de BRK is de begindatum. Aangezien een aantekening niet gewijzigd kan worden, bepaalt de begin- en einddatum de materiele historie van alle attribuutsoortensoorten. Deze hebben dan ook materiele historie 'Nee' gekregen.</p> <p>Zie verder de catalogus BRK</p>		
Unieke aanduiding objecttype	Kadaster identificatie aantekening recht		
Populatie objecttype			
Kwaliteitsbegrip objecttype			
Overzicht attributen	<i>Code</i>	<i>Gegevensnaam</i>	<i>Herkomst</i>
		Kadaster identificatie aantekening recht	BRK
		Aard aantekening recht	BRK
		Beschrijving aantekening recht	BRK
		Begindatum aantekening recht	EGEM
		Einddatum aantekening recht	BRK
Overzicht relaties	<i>Relatiennaam incl. gerelateerd objecttype</i>	<i>Herkomst</i>	
	behoort bij ZAKELIJK RECHT	EGEM/BRK	
	heeft betrokken RECHTSPERSOON	EGEM/BRK	

4. Beschrijving van de attributen en relaties

In dit hoofdstuk worden de onderscheiden attributen en relaties, naar analogie van de basisregistratie-catalogi verder te noemen attribuutsoorten en relatiesoorten, gespecificeerd, per objecttype, op basis van de voor basisregistratie-catalogi gebruikelijke wijze, als volgt.

Specificatie attribuutsoort

Naam attribuutsoort	<p>De naam van de attribuutsoort zoals gespecificeerd in de catalogus van de desbetreffende basisregistratie dan wel, indien het een door EGEM toegevoegde attribuutsoort betreft, de door EGEM vastgestelde naam van de attribuutsoort.</p> <p>De naam van de attribuutsoort wordt uniek gemaakt door voorafgaand aan de naam de afkorting van het objecttype op te nemen, waarop de attribuutsoort betrekking heeft.</p>
Herkomst attribuutsoort	<p>De basisregistratie in wiens catalogus de attribuutsoort is gespecificeerd (oftewel de basisregistratie waar de attribuutsoort deel van uitmaakt).</p> <p>Deze specificatie is toegevoegd t.o.v. de basisregistratie-catalogus aangezien het hier niet om een basisregistratie gaat maar wel duidelijk moet zijn in welke basisregistratie de attribuutsoort voorkomt (indien van toepassing).</p>
Code attribuutsoort	<p>De door de desbetreffende basisregistratiehouder aan de attribuutsoort toegekende uniek code. Voor door EGEM toegevoegde attribuutsoorten is vooralsnog afgezien van het specificeren van deze code.</p>
XML-tag attribuutsoort	<p>De naam van de attribuutsoort in de gestructureerde beschrijving van de attribuutsoort in het XML-formaat zoals gespecificeerd in de desbetreffende catalogus. De XML-tag wordt dan ook alleen vermeld indien het een door EGEM toegevoegde attribuutsoort betreft.</p>
Definitie attribuutsoort	<p>De beschrijving van de betekenis van de attribuutsoort zoals gespecificeerd in de catalogus van de desbetreffende basisregistratie dan wel, indien het een door EGEM toegevoegde attribuutsoort betreft, de door EGEM vastgestelde definitie van de attribuutsoort.</p>
Herkomst definitie attribuutsoort	<p>Voor attribuutsoorten die deel uitmaken van een basisregistratie is de definitie hieruit overgenomen. De herkomst van de definitie wordt dan ook alleen vermeld indien het een door EGEM toegevoegde attribuutsoort betreft.</p>
Datum opname attribuutsoort	<p>De datum waarop de attribuutsoort is opgenomen in het RSGB.</p>
Toelichting attribuutsoort	<p>Voor attribuutsoorten die deel uitmaken van een basisregistratie betreft dit de daarin opgenomen toelichting. De toelichting wordt dan ook alleen gegeven indien het een door EGEM toegevoegde attribuutsoort betreft dan wel indien een toelichting nodig is, aanvullend op de toelichting in de desbetreffende catalogus.</p>

Domein attribuutsoort	<p>Formaat: Het aantal karakters (lengte) en het soort tekens waarmee waarden van deze attribuutsoort worden vastgelegd.</p> <p>Waardenverzameling: De verzameling van waarden die gegevens van deze attribuutsoort kunnen hebben (opsomming, bereik of verwijzing naar tabel).</p> <p>Voor attribuutsoorten die deel uitmaken van een basisregistratie betreft dit het daarin gespecificeerde domein. Het domein wordt dan ook alleen vermeld indien het een door EGEM toegevoegde attribuutsoort betreft.</p> <p>OnvolledigeDatum</p>
Indicatie materiële historie	<p>Indicatie of de materiële historie van de attribuutsoort te bevragen is (indien van toepassing: als attribuutsoort binnen het groepattribuutsoort). Materiële historie geeft aan wanneer een verandering is opgetreden in de werkelijkheid die heeft geleid tot verandering van de attribuutwaarde.</p> <p>Met het opnemen van deze indicatie zien we af van de specificatie van 'historie-attributen' bij objecttypen, zoals bijvoorbeeld 'Datum begin geldigheid gegevens', zoals dat gebruikelijk is in sommige basisregistratiecatalogi. Dergelijke attributen (meta-gegevens) volgen logsicherwijs uit deze indicatie. Om duidelijk te maken om welke attribuutsoort in welke basisregistratie het gaat, geven we dit aan in de indicatie.</p> <p>Indien het attribuutsoort deel uit maakt van een groepattribuutsoort dan geldt de specificatie aldaar ook voor het attribuutsoort, zij het op groepsniveau. Een eventuele specificatie bij het attribuutsoort anders dan 'Nee' geldt dan alleen binnen het groepattribuutsoort.</p>
Indicatie formele historie	<p>Indicatie of de formele historie van de attribuutsoort te bevragen is (indien van toepassing: als attribuutsoort binnen het groepattribuutsoort). Formele historie geeft aan wanneer in de administratie een verandering is verwerkt van de attribuutwaarde (wanneer was de verandering bekend en is deze verwerkt).</p> <p>Met het opnemen van deze indicatie zien we af van de specificatie van 'historie-attributen' bij objecttypen, zoals bijvoorbeeld 'Datum wijziging gegevens' en 'Datum en tijdstip registratie gegevens' zoals dat gebruikelijk is in sommige basisregistratiecatalogi. Dergelijke attributen (meta-gegevens) volgen logsicherwijs uit deze indicatie.</p> <p>Indien het attribuutsoort deel uit maakt van een groepattribuutsoort dan geldt de specificatie aldaar ook voor het attribuutsoort, zij het op groepsniveau. Een eventuele specificatie bij het attribuutsoort anders dan 'Nee' geldt dan alleen binnen het groepattribuutsoort.</p>

Aanduiding gebeurtenis

Indicatie of bij een opname, mutatie of verwijdering van de attribuutwaarde de gebeurtenis aangeduid wordt die aanleiding gaf tot verandering van de attribuutwaarde (indien van toepassing: als attribuutsoort binnen het groepattribuutsoort) en zo ja, de specificatie van het metagegeven waarmee de gebeurtenis aangeduid wordt: Gebeurtenisomschrijving. Dit metagegeven specificeren we in bijlage 1.

Met het opnemen van deze aanduiding zien we af van de specificatie van 'gebeurtenis-attributen' bij objecttypen, zoals bijvoorbeeld 'Aanduiding gebeurtenis begin', zoals dat gebruikelijk is in sommige basisregistratiecatalogi. Dergelijke attributen (meta-gegevens) volgen logsicherwijs uit deze aanduiding.

Indien het attribuutsoort deel uit maakt van een groepattribuutsoort dan geldt de specificatie aldaar ook voor het attribuutsoort, zij het op groepsniveau. Een eventuele specificatie bij het attribuutsoort anders dan 'Nee' geldt dan alleen binnen het groepattribuutsoort.

Aanduiding brondocument

Indicatie of bij een opname, mutatie of verwijdering van de attribuutwaarde het brondocument aangeduid wordt op basis waarvan de verandering van de attribuutwaarde heeft plaatsgevonden (indien van toepassing: als attribuutsoort binnen het groepattribuutsoort) en zo ja, de specificatie van de metagegevens waarmee het brondocument aangeduid wordt, zijnde één of meer van de volgende metagegevens: Documentidentificatie, Documentdatum, Documentcode, Documentomschrijving, Documentsoort, Documenthouder. Deze metagegevens specificeren we in bijlage 1.

Met het opnemen van deze aanduiding zien we af van de specificatie van 'brondocument-attributen' bij objecttypen, zoals bijvoorbeeld 'Documentnummer mutatie ...' en 'Soort document ingang geldigheid', zoals dat gebruikelijk is in sommige basisregistratiecatalogi. Dergelijke attributen (meta-gegevens) volgen logsicherwijs uit deze aanduiding. Om duidelijk te maken om welke attribuutsoorten in welke basisregistratie het gaat, geven we dit aan in de aanduiding.

Indien het attribuutsoort deel uit maakt van een groepattribuutsoort dan geldt de specificatie aldaar ook voor het attribuutsoort, zij het op groepsniveau. Een eventuele specificatie bij het attribuutsoort anders dan 'Nee' geldt dan alleen binnen het groepattribuutsoort.

Indicatie in onderzoek

De indicatie of te bevragen is dat er twijfel is of is geweest aan de juistheid van de attribuutwaarde en dat een onderzoek wordt of is uitgevoerd naar de juistheid van de attribuutwaarde (indien van toepassing: als attribuutsoort binnen het groepattribuutsoort). Dit metagegeven specificeren we in bijlage 1.

Met het opnemen van deze indicatie zien we af van de specificatie van 'onderzoek-attributen' bij objecttypen, zoals bijvoorbeeld 'Aanduiding gegevens in onderzoek' zoals dat gebruikelijk is in sommige basisregistratiecatalogi. Dergelijke attributen (meta-gegevens) volgen logsicherwijs uit deze indicatie.

Indien het attribuutsoort deel uit maakt van een groepattribuutsoort dan geldt de specificatie aldaar ook voor het attribuutsoort, zij het op groepsniveau. Een eventuele specificatie bij het attribuutsoort anders dan 'Nee' geldt dan alleen binnen het groepattribuutsoort.

Aanduiding strijdigheid/nietigheid	<p>De aanduiding of te bevragen is dat de attribuutwaarde strijdig met de openbare orde dan wel nietig is (indien van toepassing: als attribuutsoort binnen het groepattribuutsoort). Dit metagegeven specificeren we in bijlage 1.</p> <p>Met het opnemen van deze aanduiding zien we af van de specificatie van 'strijdigheid/nietigheid-attributen' bij objecttypen, zoals bijvoorbeeld 'Aanduiding strijdigheid / nietigheid' zoals dat gebruikelijk is in sommige basisregistratiecatalogi. Dergelijke attributen (meta-gegevens) volgen logischerwijs uit deze aanduiding.</p> <p>Indien het attribuutsoort deel uit maakt van een groepattribuutsoort dan geldt de specificatie aldaar ook voor het attribuutsoort, zij het op groepsniveau. Een eventuele specificatie bij het attribuutsoort anders dan 'Nee' geldt dan alleen binnen het groepattribuutsoort.</p>
Indicatie kardinaliteit	<p>Deze indicatie geeft aan hoeveel keer waarden van deze attribuutsoort kunnen voorkomen bij een object van het betreffende objecttype (dan wel, indien van toepassing, binnen het groepattribuutsoort):</p> <ul style="list-style-type: none"> 0-1: is soms niet beschikbaar 1-1: is altijd beschikbaar 0-N: is niet altijd beschikbaar, kan een opsomming zijn 1-N: is altijd beschikbaar, kan een opsomming zijn.
Indicatie authentiek	Aanduiding of het een authentiek gegeven (attribuutsoort) betreft.
Regels attribuutsoort	Optionaliteitsregels of waardebeperkende regels zoals gespecificeerd in de desbetreffende catalogus. De regels worden dan ook alleen vermeld indien het een door EGEM toegevoegde attribuutsoort betreft..
Specificatie relatiesoort	
Naam relatiesoort	De naam van de relatiesoort zoals afgeleid is van de overeenkomstige attribuutsoort in de catalogus van de desbetreffende basisregistratie dan wel, indien het een door EGEM toegevoegde relatiesoort betreft, de door EGEM vastgestelde naam van de relatiesoort.
Herkomst relatiesoort	De basisregistratie in wiens catalogus de attribuutsoort is gespecificeerd waarvan de relatiesoort is afgeleid (oftewel de basisregistratie waar de relatiesoort impliciet deel van uitmaakt).
Code relatiesoort	De door de desbetreffende basisregistratiehouder aan de overeenkomstige attribuutsoort toegekende uniek code. Voor door EGEM toegevoegde attribuutsoorten is vooralsnog afgezien van het specificeren van deze code.
Definitie relatiesoort	De beschrijving van de betekenis van de relatiesoort zoals afgeleid van de definitie van de overeenkomstige attribuutsoort in de catalogus van de desbetreffende basisregistratie dan wel, indien het een door EGEM toegevoegde relatiesoort betreft, de door EGEM vastgestelde definitie van de relatiesoort.
Herkomst definitie relatiesoort	Voor een relatiesoort waarvan het overeenkomstige attribuutsoort deel uitmaakt van een basisregistratie is de definitie hieruit overgenomen. De herkomst van de definitie wordt dan ook alleen vermeld indien het een door EGEM toegevoegde relatiesoort betreft.
Datum opname relatiesoort	De datum waarop de relatiesoort is opgenomen in het RSGB.

Toelichting relatiesoort	Voor relatiesoorten die deel uitmaken van een basisregistratie betreft dit de daarin opgenomen toelichting bij de overeenkomstige attribuutsoort. De toelichting wordt dan ook alleen gegeven indien het een door EGEM toegevoegde relatiesoort betreft dan wel indien een toelichting nodig is, aanvullend op de toelichting in de desbetreffende catalogus.
Indicatie materiële historie	Indicatie of de materiële historie van de relatiesoort te bevragen is (indien van toepassing: als relatiesoort binnen het groepattribuutsoort). Materiële historie geeft aan wanneer een verandering is opgetreden in de werkelijkheid die heeft geleid tot verandering van de relatie. Voor relatiesoorten die deel uitmaken van een basisregistratie betreft dit de daarin, bij de overeenkomstige attribuutsoorten, gespecificeerde indicatie. De indicatie wordt dan ook alleen vermeld indien het een door EGEM toegevoegde relatiesoort betreft. In sommige basisregistratiecatalogi is het gebruikelijk de materiële historie te specificeren met specifieke 'historie-attributen'. Van dergelijke attribuutsoorten zien we hier af.
Indicatie formele historie	Indicatie of de formele historie van de relatiesoort te bevragen is (indien van toepassing: als relatiesoort binnen het groepattribuutsoort). Formele historie geeft aan wanneer in de administratie een verandering is verwerkt van de relatie (wanneer was de verandering bekend en is deze verwerkt). Voor relatiesoorten die deel uitmaken van een basisregistratie betreft dit de daarin, bij de overeenkomstige attribuutsoort, gespecificeerde indicatie. De indicatie wordt dan ook alleen vermeld indien het een door EGEM toegevoegde relatiesoort betreft. In sommige basisregistratiecatalogi is het gebruikelijk de formele historie te specificeren met specifieke 'historie-attributen'. Van dergelijke attribuutsoorten zien we hier af.
Aanduiding gebeurtenis	Indicatie of bij een opname, mutatie of verwijdering van de relatie de gebeurtenis aangeduid wordt die aanleiding gaf tot verandering van de relatie (indien van toepassing: als relatiesoort binnen het groepattribuutsoort) en zo ja, de specificatie van het metagegeven waarmee de gebeurtenis aangeduid wordt: Gebeurtenisomschrijving. Dit metagegeven specificeren we in bijlage 1. In sommige basisregistratiecatalogi is het gebruikelijk deze aanduiding te specificeren met specifieke 'gebeurtenis-attributen'. Van dergelijke attribuutsoorten zien we hier af. Om duidelijk te maken om welke attribuutsoorten in welke basisregistratie het gaat, geven we dit aan in de aanduiding.
Aanduiding brondocument	Indicatie of bij een opname, mutatie of verwijdering van de relatie het brondocument aangeduid wordt op basis waarvan de verandering van de relatie heeft plaatsgevonden (indien van toepassing: als relatiesoort binnen het groepattribuutsoort) en zo ja, de specificatie van de metagegevens waarmee het brondocument aangeduid wordt, zijnde één of meer van de volgende metagegevens: Documentidentificatie, Documentdatum, Documentcode, Documentomschrijving, Documentsoort, Documenthouder. Deze metagegevens specificeren we in bijlage 1. In sommige basisregistratiecatalogi is het gebruikelijk deze aanduiding te specificeren met specifieke 'brondocument-attributen'. Van dergelijke attribuutsoorten zien we hier af. Om duidelijk te maken om welke attribuutsoorten in welke basisregistratie het gaat, geven we dit aan in de aanduiding.

Indicatie in onderzoek	<p>De indicatie of te bevragen is dat er twijfel is of is geweest aan de juistheid van de relatie en dat een onderzoek wordt of is uitgevoerd naar de juistheid van de relatie (indien van toepassing: als relatiesoort binnen het groepattribuutsoort). Dit metagegeven specificeren we in bijlage 1.</p> <p>In sommige basisregistratiecatalogi is het gebruikelijk deze indicatie te specificeren met specifieke 'in-onderzoek-attributen'. Van dergelijke attribuutsoorten zien we hier af.</p>
Aanduiding strijdigheid/nietigheid	<p>De aanduiding of te bevragen is dat de relatie strijdig met de openbare orde dan wel nietig is (indien van toepassing: als relatiesoort binnen het groepattribuutsoort). Dit metagegeven specificeren we in bijlage 1.</p> <p>In sommige basisregistratiecatalogi is het gebruikelijk deze aanduiding te specificeren met specifieke 'strijdigheid/nietigheid-attributen'. Van dergelijke attribuutsoorten zien we hier af.</p>
Indicatie kardinaliteit	<p>Deze indicatie geeft aan hoeveel keer waarden van deze relatiesoort (i.c. relaties) kunnen voorkomen bij een object van het betreffende objecttype (of, indien van toepassing, binnen het groepattribuutsoort):</p> <ul style="list-style-type: none"> 0-1: is soms niet beschikbaar 1-1: is altijd beschikbaar 0-N: is niet altijd beschikbaar, kunnen meerdere relaties zijn 1-N: is altijd beschikbaar, kunnen meerdere relaties zijn N-M: is niet altijd beschikbaar, kunnen meerdere relaties zijn tussen objecten van hetzelfde objecttype.
Indicatie authenticiteit	<p>Aanduiding of de attribuutsoort waarvan de relatiesoort is afgeleid, een authenticiteit gegeven (attribuutsoort) betreft.</p>
Regels relatiesoort	<p>Optionaliteitsregels of waardebeperkende regels zoals gespecificeerd in de desbetreffende catalogus. De regels worden dan ook alleen vermeld indien het een door EGEM toegevoegde relatiesoort betreft..</p>

4.1. Academische titel

Attribuutsoort Academische titelcode

Naam attribuutsoort	Academische titelcode
Herkomst attribuutsoort	GFO BG
Code attribuutsoort	94.80
XML-tag attribuutsoort	code
Definitie attribuutsoort	Een code die aangeeft welke academische titel behoort tot de naam.
Herkomst definitie attribuutsoort	GFO BG
Datum opname attribuutsoort	1 november 2008
Toelichting attribuutsoort	
Domein attribuutsoort	Formaat: AN3 Waardenverzameling: zie NEN 1888
Indicatie materiële historie	Nee
Indicatie formele historie	Nee
Aanduiding gebeurtenis	Nee
Aanduiding brondocument	Nee
Indicatie in onderzoek	Nee
Aanduiding strijdigheid/nietigheid	Nee
Indicatie kardinaliteit	1-1
Indicatie authenticiek	Gemeentelijk basisgegevens
Regels attribuutsoort	

Attribuutsoort Omschrijving academische titel

Naam attribuutsoort	Omschrijving academische titel
Herkomst attribuutsoort	GFO BG
Code attribuutsoort	95.62
XML-tag attribuutsoort	
Definitie attribuutsoort	De omschrijving behorende bij NEN-tabel 'Academische titelcode'.
Herkomst definitie attribuutsoort	GFO BG

Datum opname attribuutsoort	1 november 2008
Toelichting attribuutsoort	
Domein attribuutsoort	Formaat: AN80 Waardenverzameling: zie NEN 1888
Indicatie materiële historie	Nee
Indicatie formele historie	Nee
Aanduiding gebeurtenis	Nee
Aanduiding brondocument	Nee
Indicatie in onderzoek	Nee
Aanduiding strijdigheid/nietigheid	Nee
Indicatie kardinaliteit	1-1
Indicatie authentiek	Gemeentelijk basisgegevens
Regels attribuutsoort	

Attribuutsoort Positie academische titel tov naam

Naam attribuutsoort	Positie academische titel tov naam
Herkomst attribuutsoort	GFO BG
Code attribuutsoort	95.72
XML-tag attribuutsoort	
Definitie attribuutsoort	Aanduiding of de academische titel voorafgaand aan de voornamen of achter de geslachtsnaam wordt geplaatst.
Herkomst definitie attribuutsoort	GFO BG
Datum opname attribuutsoort	1 november 2008
Toelichting attribuutsoort	
Domein attribuutsoort	Formaat: AN1 Waardenverzameling: N = Na de geslachtsnaam V = Voor de voornamen
Indicatie materiële historie	Nee
Indicatie formele historie	Nee
Aanduiding gebeurtenis	Nee
Aanduiding brondocument	Nee
Indicatie in onderzoek	Nee

Aanduiding strijdigheid/nietigheid	Nee
Indicatie kardinaliteit	1-1
Indicatie authenticiek	Gemeentelijk basisgegevens
Regels attribuutsoort	

Attribuutsoort Datum begin geldigheid titel

Naam attribuutsoort	Datum begin geldigheid titel
Herkomst attribuutsoort	EGEM
Code attribuutsoort	
XML-tag attribuutsoort	tijdvakObject/beginObject
Definitie attribuutsoort	De datum waarop de ACADEMISCHE TITEL is ontstaan.
Herkomst definitie attribuutsoort	EGEM
Datum opname attribuutsoort	2 februari 2009
Toelichting attribuutsoort	Met deze datum wordt aangegeven vanaf wanneer de academische titel bestaat en toegepast kan worden.
Domein attribuutsoort	Formaat: OnvolledigeDatum
Indicatie materiële historie	Nee
Indicatie formele historie	Nee
Aanduiding gebeurtenis	Nee
Aanduiding brondocument	Nee
Indicatie in onderzoek	Nee
Aanduiding strijdigheid/nietigheid	Nee
Indicatie kardinaliteit	1-1
Indicatie authenticiek	Gemeentelijk basisgegevens
Regels attribuutsoort	-

Attribuutsoort Datum einde geldigheid gemeente

Naam attribuutsoort	Datum einde geldigheid titel
Herkomst attribuutsoort	EGEM
Code attribuutsoort	

XML-tag attribuutsoort	tijdvakObject/eindObject
Definitie attribuutsoort	De datum waarop de ACADEMISCHE TITEL is opgeheven.
Herkomst definitie attribuutsoort	GFO BG
Datum opname attribuutsoort	9 april 2007
Toelichting attribuutsoort	Met deze datum wordt aangegeven vanaf wanneer de academische titel niet meer bestaat en niet meer toegepast kan worden.
Domein attribuutsoort	Formaat: OnvolledigeDatum
Indicatie materiële historie	Nee
Indicatie formele historie	Nee
Aanduiding gebeurtenis	Nee
Aanduiding brondocument	Nee
Indicatie in onderzoek	Nee
Aanduiding strijdigheid/nietigheid	Nee
Indicatie kardinaliteit	0-1
Indicatie authenticiteit	Gemeentelijk basisgegevens
Regels attribuutsoort	Alleen een datum die gelijk is aan of die gelegen is na de datum zoals opgenomen onder 'Datum begin geldigheid titel' kan in de registratie worden opgenomen.

Relatiesoort ACADEMISCHE TITEL hoort bij NATUURLIJK PERSOONen

Naam relatiesoort	ACADEMISCHE TITEL hoort bij NATUURLIJK PERSOONen
Herkomst relatiesoort	GFO BG
Code relatiesoort	94.00
Definitie relatiesoort	De NATUURLIJK PERSOONen met deze ACADEMISCHE TITEL
Herkomst definitie relatiesoort	GFO BG
Datum opname relatiesoort	1 november 2008
Toelichting relatiesoort	De relatiesoort is de tegenhanger van NATUURLIJK PERSOON heeft ACADEMISCHE TITEL
Indicatie materiële historie	Nee
Indicatie formele historie	Nee
Aanduiding gebeurtenis	Nee
Aanduiding brondocument	Nee

Indicatie in onderzoek	Nee
Aanduiding strijdigheid/nietigheid	Nee
Indicatie kardinaliteit	0-N
Indicatie authenticiteit	Gemeentelijk basisgegevens
Regels relatiesoort	

4.2. Adresseerbaar object aanduiding

Attribuutsoort BRA-gegevens

Naam attribuutsoort	BRA-gegevens
Herkomst attribuutsoort	EGEM
Code attribuutsoort	
XML-tag attribuutsoort	
Definitie attribuutsoort	De gegevens van de ADRESSEERBAAR OBJECT AANDUIDING zoals die zijn opgenomen in de BasisRegistratie Adressen.
Herkomst definitie attribuutsoort	EGEM
Datum opname attribuutsoort	19 november 2008
Toelichting attribuutsoort	<p>Het groepattribuutsoort is toegevoegd teneinde de BRA-gegevens te kunnen onderscheiden van de andere gegevens en hen de metagegevens mee te kunnen geven zoals gespecificeerd in de catalogus BRA.</p> <p>Het groepattribuutsoort bestaat uit de volgende attribuutsoorten:</p> <p>11.02 Identificatiecode adresseerbaar object aanduiding</p> <p>11.20 Huisnummer</p> <p>11.30 Huisletter</p> <p>11.40 Huisnummertoevoeging</p> <p>11.60 Postcode</p> <p>11.21 NUMMERAANDUIDING .Indicatie geconstateerde nummeraanduiding</p> <p>11.69 NUMMERAANDUIDING . Nummeraanduidingstatus</p> <p>en de volgende relatiesoorten:</p> <p>ADRESSEERBAAR OBJECT AANDUIDING ligt aan OPENBARE RUIMTE</p> <p>ADRESSEERBAAR OBJECT AANDUIDING ligt in WOONPLAATS</p> <p>NUMMERAANDUIDING is hoofdadres van VERBLIJFSOBJECT</p> <p>NUMMERAANDUIDING is nevenadres van VERBLIJFSOBJECT</p> <p>NUMMERAANDUIDING is hoofdadres van AUTHENTIEK TERREIN</p> <p>NUMMERAANDUIDING is nevenadres van AUTHENTIEK TERREIN</p>
Domein attribuutsoort	n.v.t
Indicatie materiële historie	Ja
Indicatie formele historie	Ja
Aanduiding gebeurtenis	Nee
Aanduiding brondocument	Ja: Documentidentificatie, Documentdatum
Indicatie in onderzoek	Ja
Aanduiding strijdigheid/nietigheid	Nee

Indicatie kardinaliteit	1-1
Indicatie authenticiek	Gemeentelijk basisgegevens
Regels attribuutsoort	

Attribuutsoort Identificatiecode adresseerbaar object aanduiding

Naam attribuutsoort	Identificatiecode adresseerbaar object aanduiding
Herkomst attribuutsoort	BRA
Code attribuutsoort	11.02
XML-tag attribuutsoort	identificatie
Definitie attribuutsoort	De unieke aanduiding van een ADRESSEERBAAR OBJECT AANDUIDING.
Datum opname attribuutsoort	9 april 2007
Toelichting attribuutsoort	<p>Dit attribuutsoort is in de BRA gespecificeerd bij het objecttype NUMMERAANDUIDING. Het is bij de ADRESSEERBAAR OBJECT AANDUIDING opgenomen aangezien naast de NUMMERAANDUIDING de OVERIG ADRESSEERBAAR OBJECT AANDUIDING wordt onderscheiden. Aangezien de ADRESSEERBAAR OBJECT AANDUIDING een generalisatie is van NUMMERAANDUIDING en OVERIG ADRESSEERBAAR OBJECT AANDUIDING overerven beide laatstgenoemde objecttypen dit attribuutsoort.</p> <p>De attribuutsoort maakt deel uit van de groepattribuutsoort BRA-gegevens. Zie verder de toelichting in de BRA.</p>
Domein attribuutsoort	<p>Formaat: zie BGR</p> <p>Waardenverzameling: Combinatie van de viercijferige 'gemeentecode' (volgens GBA tabel 33), de tweecijferige 'objecttypecode' en een voor het betreffende objecttype binnen een gemeente uniek tiencijferig 'objectvolgnummer'.</p> <p>De objecttypecode kent in de BRA de volgende waarde:</p> <p>20 nummeraanduiding</p> <p>Voor de gevallen dat het gebouwd object geen verblijfsobject maar een overig gebouwd object betreft, is de volgende domeinwaarde toegevoegd:</p> <p>90 overig adresseerbaar object aanduiding</p>
Indicatie materiële historie	Nee
Indicatie formele historie	Nee
Aanduiding gebeurtenis	Nee
Aanduiding brondocument	Nee

Indicatie in onderzoek	Nee
Aanduiding strijdigheid/nietigheid	Nee
Indicatie kardinaliteit	1-1
Indicatie authentiek	Het betreft een authentiek gegeven indien de adresseerbaar object aanduiding een nummeraanduiding betreft. In andere gevallen betreft het een gemeentelijk basisgegeven.
Regels attribuutsoort	-

Attribuutsoort Huisnummer

Naam attribuutsoort	Huisnummer
Herkomst attribuutsoort	BRA
Code attribuutsoort	11.20
XML-tag attribuutsoort	huisnummer
Definitie attribuutsoort	Een door of namens het gemeentebestuur ten aanzien van een adresseerbaar object toegekende nummering.
Datum opname attribuutsoort	9 april 2007
Toelichting attribuutsoort	<p>Dit attribuutsoort is in de BRA gespecificeerd bij het objecttype NUMMERAANDUIDING. Het is bij de ADRESSEERBAAR OBJECT AANDUIDING opgenomen aangezien naast de NUMMERAANDUIDING de OVERIG ADRESSEERBAAR OBJECT AANDUIDING wordt onderscheiden. Aangezien de ADRESSEERBAAR OBJECT AANDUIDING een generalisatie is van NUMMERAANDUIDING en OVERIG ADRESSEERBAAR OBJECT AANDUIDING overerven beide laatstgenoemde objecttypen dit attribuutsoort.</p> <p>De attribuutsoort maakt deel uit van de groepattribuutsoort BRA-gegevens. Zie verder de toelichting in de BRA.</p>
Indicatie materiële historie	Nee
Indicatie formele historie	Nee
Aanduiding gebeurtenis	Nee
Aanduiding brondocument	Nee
Indicatie in onderzoek	Nee
Aanduiding strijdigheid/nietigheid	Nee
Indicatie kardinaliteit	1-1
Indicatie authentiek	Het betreft een authentiek gegeven indien de adresseerbaar object aanduiding een nummeraanduiding betreft. In andere gevallen betreft het een gemeentelijk basisgegeven.

Attribuutsoort Huisletter

Naam attribuutsoort	Huisletter
Herkomst attribuutsoort	BRA
Code attribuutsoort	11.30
XML-tag attribuutsoort	huisletter
Definitie attribuutsoort	Een door of namens het gemeentebestuur ten aanzien van een adresseerbaar object toegekende toevoeging aan een huisnummer in de vorm van een alfanumeriek teken.
Datum opname attribuutsoort	9 april 2007
Toelichting attribuutsoort	<p>Dit attribuutsoort is in de BRA gespecificeerd bij het objecttype NUMMERAANDUIDING. Het is bij de ADRESSEERBAAR OBJECT AANDUIDING opgenomen aangezien naast de NUMMERAANDUIDING de OVERIG ADRESSEERBAAR OBJECT AANDUIDING wordt onderscheiden. Aangezien de ADRESSEERBAAR OBJECT AANDUIDING een generalisatie is van NUMMERAANDUIDING en OVERIG ADRESSEERBAAR OBJECT AANDUIDING overerven beide laatstgenoemde objecttypen dit attribuutsoort.</p> <p>De attribuutsoort maakt deel uit van de groepattribuutsoort BRA-gegevens. Zie verder de toelichting in de BRA.</p>
Indicatie materiële historie	Nee
Indicatie formele historie	Nee
Aanduiding gebeurtenis	Nee
Aanduiding brondocument	Nee
Indicatie in onderzoek	Nee
Aanduiding strijdigheid/nietigheid	Nee
Indicatie kardinaliteit	0-1
Indicatie authenticiteit	Het betreft een authentiek gegeven indien de adresseerbaar object aanduiding een nummeraanduiding betreft. In andere gevallen betreft het een gemeentelijk basisgegeven.

Attribuutsoort Huisnummertoevoeging

Naam attribuutsoort	Huisnummertoevoeging
Herkomst attribuutsoort	BRA
Code attribuutsoort	11.40
XML-tag attribuutsoort	huisnummertoevoeging

Definitie attribuutsoort	Een door of namens het gemeentebestuur ten aanzien van een adresseerbaar object toegekende nadere toevoeging aan een huisnummer of een combinatie van huisnummer en huisletter.
Datum opname attribuutsoort	9 april 2007
Toelichting attribuutsoort	Dit attribuutsoort is in de BRA gespecificeerd bij het objecttype NUMMERAANDUIDING. Het is bij de ADRESSEERBAAR OBJECT AANDUIDING opgenomen aangezien naast de NUMMERAANDUIDING de OVERIG ADRESSEERBAAR OBJECT AANDUIDING wordt onderscheiden. Aangezien de ADRESSEERBAAR OBJECT AANDUIDING een generalisatie is van NUMMERAANDUIDING en OVERIG ADRESSEERBAAR OBJECT AANDUIDING overerven beide laatstgenoemde objecttypen dit attribuutsoort. De attribuutsoort maakt deel uit van de groepattribuutsoort BRA-gegevens. Zie verder de toelichting in de BRA.
Indicatie materiële historie	Nee
Indicatie formele historie	Nee
Aanduiding gebeurtenis	Nee
Aanduiding brondocument	Nee
Indicatie in onderzoek	Nee
Aanduiding strijdigheid/nietigheid	Nee
Indicatie kardinaliteit	0-1
Indicatie authentiek	Het betreft een authentiek gegeven indien de adresseerbaar object aanduiding een nummeraanduiding betreft. In andere gevallen betreft het een gemeentelijk basisgegeven.

Attribuutsoort Postcode

Naam attribuutsoort	Postcode
Herkomst attribuutsoort	BRA
Code attribuutsoort	11.60
XML-tag attribuutsoort	postcode
Definitie attribuutsoort	De door TNT Post vastgestelde code behorende bij een bepaalde combinatie van een straatnaam en een huisnummer.
Datum opname attribuutsoort	9 april 2007

Toelichting attribuutsoort	Dit attribuutsoort is in de BRA gespecificeerd bij het objecttype NUMMERAANDUIDING. Het is bij de ADRESSEERBAAR OBJECT AANDUIDING opgenomen aangezien naast de NUMMERAANDUIDING de OVERIG ADRESSEERBAAR OBJECT AANDUIDING wordt onderscheiden. Aangezien de ADRESSEERBAAR OBJECT AANDUIDING een generalisatie is van NUMMERAANDUIDING en OVERIG ADRESSEERBAAR OBJECT AANDUIDING overerven beide laatstgenoemde objecttypen dit attribuutsoort. De attribuutsoort maakt deel uit van de groepattribuutsoort BRA-gegevens. Zie verder de toelichting in de BRA.
Indicatie materiële historie	Nee
Indicatie formele historie	Nee
Aanduiding gebeurtenis	Nee
Aanduiding brondocument	Nee
Indicatie in onderzoek	Nee
Aanduiding strijdigheid/nietigheid	Nee
Indicatie kardinaliteit	0-1
Indicatie authenticiteit	Niet authentiek landelijk basisgegevens indien de adresseerbaar object aanduiding een nummeraanduiding betreft. In andere gevallen betreft het een gemeentelijk basisgegevens.

Attribuutsoort Datum begin geldigheid addresserbaar object aanduiding

Naam attribuutsoort	Datum begin geldigheid addresserbaar object aanduiding
Herkomst attribuutsoort	EGEM
Code attribuutsoort	-
XML-tag attribuutsoort	tijdvakObject.beginObject
Definitie attribuutsoort	De datum waarop de ADDRESSERBAAR OBJECT AANDUIDING formeel is vastgesteld.
Herkomst definitie attribuutsoort	EGEM
Datum opname attribuutsoort	9 april 2007
Datum opname attribuutsoort	9 april 2007
Toelichting attribuutsoort	
Domein attribuutsoort	Formaat: OnvolledigeDatum
Indicatie materiële historie	N
Indicatie formele historie	J

Aanduiding gebeurtenis	Nee
Aanduiding brondocument	Nee
Indicatie in onderzoek	Nee
Aanduiding strijdigheid/nietigheid	Nee
Indicatie kardinaliteit	1-1
Indicatie authentiek	Gemeentelijk basisgegevens
Regels attribuutsoort	-

Attribuutsoort Datum einde geldigheid addresserbaar object aanduiding

Naam attribuutsoort	Datum einde geldigheid addresserbaar object aanduiding	
Herkomst attribuutsoort	EGEM	
Code attribuutsoort	-	
XML-tag attribuutsoort	tijdvakObject.eindObject	
Definitie attribuutsoort	De datum waarop de addresserbaar object aanduiding formeel is ingetrokken.	
Herkomst definitie attribuutsoort	EGEM	
Datum opname attribuutsoort	9 april 2007	
Toelichting attribuutsoort		
Domein attribuutsoort	Formaat:	OnvolledigeDatum
Indicatie materiële historie	N	
Indicatie formele historie	J	
Aanduiding gebeurtenis	Nee	
Aanduiding brondocument	Nee	
Indicatie in onderzoek	Nee	
Aanduiding strijdigheid/nietigheid	Nee	
Indicatie kardinaliteit	0-1	
Indicatie authentiek	Gemeentelijk basisgegevens	
Regels attribuutsoort	Alleen een datum die gelijk is aan of die gelegen is na de datum zoals opgenomen onder 'Datum begin geldigheid ...' kan in de registratie worden opgenomen.	

Attribuutsoort Adresseerbaar object aanduiding typering

Naam attribuutsoort	Adresseerbaar object aanduiding typering
Herkomst attribuutsoort	EGEM
Code attribuutsoort	
XML-tag attribuutsoort	typering
Definitie attribuutsoort	Het onderscheid van een ADRESSEERBAAR OBJECT AANDUIDING in een NUMMERAANDUIDING dan wel een OVERIG ADRESSEERBAAR OBJECT AANDUIDING.
Herkomst definitie attribuutsoort	EGEM
Datum opname attribuutsoort	9 april 2007
Toelichting attribuutsoort	Het attribuutsoort is benodigd om bij uitwisseling van gegevens van het objecttype ADRESSEERBAAR OBJECT AANDUIDING aan te kunnen geven of het desbetreffende 'adres' een NUMMERAANDUIDING dan wel een OVERIG ADRESSEERBAAR OBJECT AANDUIDING betreft.
Domein attribuutsoort	Formaat: AN40 Waardenverzameling: Nummeraanduiding Overig adresseerbaar object aanduiding
Indicatie materiële historie	N
Indicatie formele historie	J
Aanduiding gebeurtenis	Nee
Aanduiding brondocument	Nee
Indicatie in onderzoek	Nee
Aanduiding strijdigheid/nietigheid	Nee
Indicatie kardinaliteit	1-1
Indicatie authenticiteit	Gemeentelijk basisgegevens
Regels attribuutsoort	-

Relatiesoort ADRESSEERBAAR OBJECT AANDUIDING ligt aan OPENBARE RUIMTE

Naam relatiesoort	ADRESSEERBAAR OBJECT AANDUIDING ligt aan OPENBARE RUIMTE
Herkomst relatiesoort	BRA
Code relatiesoort	11.65
Definitie relatiesoort	De unieke aanduiding van een OPENBARE RUIMTE waaraan het object, waaraan de ADRESSEERBAAR OBJECT AANDUIDING is toegekend, is gelegen.

Herkomst definitie relatiesoort	EGEM op basis van BRA
Datum opname relatiesoort	9 april 2007
Toelichting relatiesoort	<p>In de BRA is dit gemodelleerd als het attribuutsoort 'Identificatiecode bijbehorende openbare ruimte' bij het objecttype NUMMERAANDUIDING. In RSGB wordt dit hergebruikt als relatiesoort en overerven de objecttypen NUMMERAANDUIDING en OVERIG ADRESSEERBAAR OBJECT AANDUIDING dit relatiesoort van het objecttype ADRESSEERBAAR OBJECT AANDUIDING.</p> <p>De relatie is de tegenhanger van OPENBARE RUIMTE heeft ADRESSEERBAAR OBJECT AANDUIDING.</p> <p>De relatiesoort maakt deel uit van de groepattribuutsoort BRA-gegevens. Zie verder de toelichting in de BRA.</p>
Indicatie materiële historie	Nee
Indicatie formele historie	Nee
Aanduiding gebeurtenis	Nee
Aanduiding brondocument	Nee
Indicatie in onderzoek	Nee
Aanduiding strijdigheid/nietigheid	Nee
Indicatie kardinaliteit	1-1
Indicatie authentiek	Het betreft een authentiek gegeven indien de adresseerbaar object aanduiding een nummeraanduiding betreft. In andere gevallen betreft het een gemeentelijk basisgegeven.
Regels relatiesoort	Zie de BRA.

Relatiesoort ADRESSEERBAAR OBJECT AANDUIDING ligt in WOONPLAATS

Naam relatiesoort	ADRESSEERBAAR OBJECT AANDUIDING ligt in WOONPLAATS
Herkomst relatiesoort	BRA
Code relatiesoort	11.61
Definitie relatiesoort	De unieke aanduiding van de WOONPLAATS waarbinnen het object, waaraan de ADRESSEERBAAR OBJECT AANDUIDING is toegekend, is gelegen.
Herkomst definitie relatiesoort	EGEM op basis van BRA
Datum opname relatiesoort	9 april 2007

Toelichting relatiesoort	<p>In de BRA is dit gemodelleerd als het attribuutsoort 'Identificatiecode bijbehorende woonplaats' bij het objecttype NUMMERAANDUIDING. In RSGB wordt dit hergebruikt als relatiesoort en overerven de objecttypen NUMMERAANDUIDING en OVERIG ADRESSEERBAAR OBJECT AANDUIDING dit relatiesoort van het objecttype ADRESSEERBAAR OBJECT AANDUIDING.</p> <p>De relatie is de tegenhanger van WOONPLAATS betreft ADRESSEERBAAR OBJECT AANDUIDING.</p> <p>Deze relatie dient te worden opgenomen op het moment dat een object is gelegen in een andere woonplaats dan de openbare ruimte waaraan de adresseerbaar object aanduiding is gerelateerd.</p> <p>De relatiesoort maakt deel uit van de groepattribuutsoort BRA-gegevens. Zie verder de toelichting in de BRA.</p>
Indicatie materiële historie	Nee
Indicatie formele historie	Nee
Aanduiding gebeurtenis	Nee
Aanduiding brondocument	Nee
Indicatie in onderzoek	Nee
Aanduiding strijdigheid/nietigheid	Nee
Indicatie kardinaliteit	0-1
Indicatie authentiek	Het betreft een authentiek gegeven indien de adresseerbaar object aanduiding een nummeraanduiding betreft. In andere gevallen betreft het een gemeentelijk basisgegevens.
Regels relatiesoort	Zie de BRA.

Relatiesoort ADRESSEERBAAR OBJECT AANDUIDING is correspondentie- of aanschrijvingsadres van SUBJECT

Naam relatiesoort	ADRESSEERBAAR OBJECT AANDUIDING is correspondentie- of aanschrijvingsadres van SUBJECT
Herkomst relatiesoort	EGEM op basis van GFO BG
Code relatiesoort	
Definitie relatiesoort	De SUBJECTen die in de regel schriftelijk bereikbaar zijn op het adres dat gevormd wordt door de combinatie van de ADRESSEERBAAR OBJECT AANDUIDING met de bijbehorende (GEMEENTELIJKE) OPENBARE RUIMTE en WOONPLAATS.
Herkomst definitie relatiesoort	EGEM
Datum opname relatiesoort	9 april 2007

Toelichting relatiesoort	De relatie is de tegenhanger van SUBJECT heeft als correspondentie- of aanschrijvingsadres ADRESSEERBAAR OBJECT AANDUIDING. Een correspondentieadres kan het in de GBA opgenomen briefadres betreffen.
Indicatie materiële historie	Ja indien het een GBA-briefadres betreft, anders Nee
Indicatie formele historie	Ja indien het een GBA-briefadres betreft, anders Nee
Aanduiding gebeurtenis	Nee
Aanduiding brondocument	Nee
Indicatie in onderzoek	Ja
Aanduiding strijdigheid/nietigheid	Ja
Indicatie kardinaliteit	0-N
Indicatie authenticiteit	Gemeentelijk basisgegevens
Regels relatiesoort	Niet verplicht te registreren

Relatiesoort ADRESSEERBAAR OBJECT AANDUIDING is bezoekadres van INGESCHREVEN NIET-NATUURLIJK PERSOON	
Naam relatiesoort	ADRESSEERBAAR OBJECT AANDUIDING is bezoekadres van INGESCHREVEN NIET-NATUURLIJK PERSOON
Herkomst relatiesoort	EGEM op basis van NHR
Code relatiesoort	
Definitie relatiesoort	De NIET-NATUURLIJKe PERSOONen die de ADRESSEERBAAR OBJECT AANDUIDING als binnenlands bezoekadres hebben.
Herkomst definitie relatiesoort	EGEM {definitie in NHR ontbreekt vooralsnog}
Datum opname relatiesoort	2 februari 2009
Toelichting relatiesoort	Het betreft het hergebruik als relatiesoort van het attribuutsoort 'Bezoekadres' bij het objecttype Niet-natuurlijk persoon in het NHR. De relatie is de tegenhanger van INGESCHREVEN NIET-NATUURLIJK PERSOON heeft als bezoekadres ADRESSEERBAAR OBJECT AANDUIDING. Zie verder de toelichting in het NHR bij genoemd attribuutsoort.
Indicatie materiële historie	Ja
Indicatie formele historie	Ja
Aanduiding gebeurtenis	Nee
Aanduiding brondocument	Nee
Indicatie in onderzoek	Ja

Aanduiding strijdigheid/nietigheid	Nee
Indicatie kardinaliteit	0-N
Indicatie authenticiteit	Landelijk basisgegevens
Regels relatiesoort	

4.3. Ander buitenlands natuurlijk persoon

Attribuutsoort Nummer ander buitenlands natuurlijk persoon

Naam attribuutsoort	Nummer ander buitenlands natuurlijk persoon
Herkomst attribuutsoort	EGEM
Code attribuutsoort	
XML-tag attribuutsoort	identificatie
Definitie attribuutsoort	Het door de gemeente uitgegeven unieke nummer voor een ANDER BUITENLANDS NATUURLIJK PERSOON
Herkomst definitie attribuutsoort	EGEM
Datum opname attribuutsoort	1 mei 2008
Toelichting attribuutsoort	<p>Natuurlijke personen, zijnde (nog) geen ingeschreven personen, die wel relevant zijn voor de gemeentelijke taakuitoefening wordem geregistreerd en door de gemeente voorzien van een unieke aanduiding. Het kan aldus voorkomen dat dezelfde natuurlijke persoon bij twee gemeenten geregistreerd is onder een ander nummer.</p> <p>De attribuutsoort kent historie omdat het mogelijk is dat het wijzigt, bijvoorbeeld omdat het Ander buitenlands natuurlijk persoon overgaat in een Ingeschreven natuurlijk persoon.</p>
Domein attribuutsoort	Formaat: AN17 Waardenverzameling: viercijferige gemeentecode gevolgd door een volgnummer van 13 cijfers met voorloophnullen
Indicatie materiële historie	Ja
Indicatie formele historie	Ja
Aanduiding gebeurtenis	Nee
Aanduiding brondocument	Nee
Indicatie in onderzoek	Ja
Aanduiding strijdigheid/nietigheid	Nee
Indicatie kardinaliteit	1-1
Indicatie authenticiek	Gemeentelijk basisgegevens
Regels attribuutsoort	

4.4. Ander buitenlands niet-natuurlijk persoon

Attribuutsoort Nummer ander buitenlands niet-natuurlijk persoon

Naam attribuutsoort	Nummer ander buitenlands niet-natuurlijk persoon
Herkomst attribuutsoort	EGEM
Code attribuutsoort	
XML-tag attribuutsoort	identificatie
Definitie attribuutsoort	Het door de gemeente uitgegeven unieke nummer voor een ANDER BUITENLANDS NIET-NATUURLIJK PERSOON
Herkomst definitie attribuutsoort	EGEM
Datum opname attribuutsoort	1 mei 2008
Toelichting attribuutsoort	<p>Niet-natuurlijke personen, zijnde (nog) niet ingeschreven in het Handelsregister, die wel relevant zijn voor de gemeentelijke taakuitoefening worden geregistreerd en door de gemeente voorzien van een unieke aanduiding. Het kan aldus voorkomen dat dezelfde niet-natuurlijke persoon bij twee gemeenten geregistreerd is onder een ander nummer.</p> <p>De attribuutsoort kent historie omdat het mogelijk is dat het wijzigt, bijvoorbeeld omdat het Ander buitenlands niet-natuurlijk persoon overgaat in een Ingeschreven niet-natuurlijk persoon.</p>
Domein attribuutsoort	Formaat: AN17 Waardenverzameling: viercijferige gemeentecode gevolgd door een volgnummer van 13 cijfers met voorloopnullen
Indicatie materiële historie	Ja
Indicatie formele historie	Ja
Aanduiding gebeurtenis	Nee
Aanduiding brondocument	Nee
Indicatie in onderzoek	Ja
Aanduiding strijdigheid/nietigheid	Nee
Indicatie kardinaliteit	1-1
Indicatie authenticiteit	Gemeentelijk basisgegevens
Regels attribuutsoort	

4.5. Appartementsrecht

Attribuutsoort Appartementsindex

Naam attribuutsoort	Appartementsindex
Herkomst attribuutsoort	BRK
Code attribuutsoort	-
XML-tag attribuutsoort	kadastraleAanduiding.appartementsIndex
Definitie attribuutsoort	Een nummer dat onderdeel uitmaakt van de kadastrale aanduiding waarmee een Appartementsrecht wordt geïdentificeerd. Dat nummer is verbonden met het kadastraal nummer als volgnummer van het betrokken Appartementsrecht.
Herkomst definitie attribuutsoort	BRK
Datum opname attribuutsoort	1 mei 2008
Toelichting attribuutsoort	<p>Deze attribuutsoort maakt deel uit van de groepattribuutsoort KADASTRALE ONROERENDE ZAAK . Kadastrale aanduiding. De aldaar gespecificeerde metagegevens zoals historie gelden ook voor deze attribuutsoort.</p> <p>Het betreft het subdomein 'Appartementsindex' van het domein 'Kadastrale aanduiding' van de gelijknamige attribuutsoort ' in de BRK. Zie verder de toelichting in de BRK.</p>
Indicatie materiële historie	Nee
Indicatie formele historie	Nee
Aanduiding gebeurtenis	Nee
Aanduiding brondocument	Nee
Indicatie in onderzoek	Nee
Aanduiding strijdigheid/nietigheid	Nee
Indicatie kardinaliteit	1-1
Indicatie authentiek	Authentiek gegeven
Regels attribuutsoort	

Relatiesoort APPARTEMENTSRECHT maakt deel uit van appartementencomplex met als vereniging van eigenaars NIET-NATUURLIJK PERSOON

Naam relatiesoort	APPARTEMENTSRECHT maakt deel uit van appartementencomplex met als vereniging van eigenaars NIET-NATUURLIJK PERSOON
Herkomst relatiesoort	BRK

Code relatiesoort

Definitie relatiesoort Een rechtspersoon (NIET-NATUURLIJK PERSOON) die het beheer voert over de statuten van de vereniging en over de gemeenschap, met uitzondering van de gedeelten die bestemd zijn als afzonderlijk geheel te worden gebruikt, met als doel het behartigen van gemeenschappelijke belangen van de appartementseigenaars.

Herkomst definitie relatiesoort BRK

Datum opname attribuutsoort 9 april 2007

Toelichting relatiesoort Het betreft het hergebruik als relatiesoort van het attribuutsoort 'onroerende zaak . appartementsrecht . Appartementencomplex . Vereniging van eigenaars' bij het objecttype ONROERENDE ZAAK in de BRK. De relatie is de tegenhanger van NIET-NATUURLIJK PERSOON is vereniging van eigenaars bij appartementencomplex met APPARTEMENTSRECHT en. Zie verder de toelichting in de BRK bij genoemd attribuutsoort.

Indicatie materiële historie Ja

Indicatie formele historie Ja

Aanduiding gebeurtenis Nee

Aanduiding brondocument Ja: Documentidentificatie

Indicatie in onderzoek Nee

Aanduiding strijdigheid/nietigheid Nee

Indicatie kardinaliteit 1-1

Indicatie authenticiteit Niet authentiek landelijk basisgegeven

Regels attribuutsoort De relatie komt alleen voor indien de appartementsindex de waarde nul heeft.

Relatiesoort APPARTEMENTSRECHT maakt deel uit van appartementencomplex dat staat op KADASTRAAL PERCEEL

Naam relatiesoort APPARTEMENTSRECHT maakt deel uit van appartementencomplex dat staat op KADASTRAAL PERCEEL

Herkomst relatiesoort BRK

Code relatiesoort

Definitie relatiesoort Een appartementencomplex bevindt zich op een of meer percelen.

Herkomst definitie relatiesoort BRK

Datum opname attribuutsoort 1 mei 2008

Toelichting relatiesoort	Het betreft het hergebruik als relatiesoort van het attribuutsoort 'onroerende zaak . appartementsrecht . Appartementencomplex . perceel' bij het objecttype ONROERENDE ZAAK in de BRK. De relatie is de tegenhanger van KADASTRAAL PERCEEL is ondergrond van appartementencomplex met APPARTEMENTSRECHTen. Zie verder de toelichting in de BRK bij genoemd attribuutsoort.
Indicatie materiële historie	Ja
Indicatie formele historie	Ja
Aanduiding gebeurtenis	Nee
Aanduiding brondocument	Ja: Documentidentificatie
Indicatie in onderzoek	Nee
Aanduiding strijdigheid/nietigheid	Nee
Indicatie kardinaliteit	1-N
Indicatie authenticiek	Authentiek gegeven
Regels attribuutsoort	De relatie komt alleen voor indien de appartementsindex de waarde nul heeft.

4.6. Authentiek terrein

Attribuutsoort Indicatie geconstateerd authentiek terrein

Naam attribuutsoort	Indicatie geconstateerd authentiek terrein
Herkomst attribuutsoort	BGR
Code attribuutsoort	57.02/58.02
Definitie attribuutsoort	Een aanduiding waarmee kan worden aangegeven dat een object in de registratie is opgenomen als gevolg van een feitelijke constatering, zonder dat er op het moment van opname sprake is van een formele grondslag voor deze opname.
Datum opname attribuutsoort	9 april 2007
Toelichting attribuutsoort	Dit attribuutsoort is in de BGR gespecificeerd als het attribuutsoort 'Indicatie geconstateerde ligplaats' bij het objecttype LIGPLAATS en als attribuutsoort 'Indicatie geconstateerde standplaats' bij het objecttype STANDPLAATS. Het is hier opgenomen aangezien het AUTHENTIEK TERREIN de generalisatie is van LIGPLAATS en STANDPLAATS. Beide laatstgenoemde objecttypen overerven dit attribuutsoort. De attribuutsoort maakt deel uit van de groepattribuutsoort BGR-gegevens. Zie verder de toelichtingen in de BGR bij beide attribuutsoorten.
Indicatie materiële historie	Nee
Indicatie formele historie	Nee
Aanduiding gebeurtenis	Nee
Aanduiding brondocument	Nee
Indicatie in onderzoek	Nee
Aanduiding strijdigheid/nietigheid	Nee
Indicatie kardinaliteit	1-1
Indicatie authentiek	Niet authentiek landelijk basisgegevens

Attribuutsoort Status authentiek terrein

Naam attribuutsoort	Status authentiek terrein
Herkomst attribuutsoort	BGR
Code attribuutsoort	57.03/58.03
Definitie attribuutsoort	De fase van de levenscyclus van een AUTHENTIEK TERREIN, waarin het betreffende AUTHENTIEKE TERREIN zich bevindt.
Datum opname attribuutsoort	9 april 2007

Toelichting attribuutsoort	<p>Dit attribuutsoort is in de BGR gespecificeerd als het attribuutsoort 'Ligplaatsstatus' bij het objecttype LIGPLAATS en als attribuutsoort 'Standplaatsstatus' bij het objecttype STANDPLAATS. Het is hier opgenomen aangezien het AUTHENTIEK TERREIN de generalisatie is van LIGPLAATS en STANDPLAATS. Beide laatstgenoemde objecttypen overerven dit attribuutsoort.</p> <p>De attribuutsoort maakt deel uit van de groepattribuutsoort BGR-gegevens. Zie verder de toelichtingen in de BGR bij beide attribuutsoorten.</p>
Indicatie materiële historie	Nee
Indicatie formele historie	Nee
Aanduiding gebeurtenis	Nee
Aanduiding brondocument	Nee
Indicatie in onderzoek	Nee
Aanduiding strijdigheid/nietigheid	Nee
Indicatie kardinaliteit	1-1
Indicatie authenticiteit	Authenticiteit gegeven

Relatiesoort AUTHENTIEK TERREIN heeft als hoofdadres NUMMERAANDUIDING

Naam relatiesoort	AUTHENTIEK TERREIN heeft als hoofdadres NUMMERAANDUIDING
Herkomst relatiesoort	EGEM op basis van BGR
Code relatiesoort	57.10/58.10
Definitie relatiesoort	<p>De identificatiecode nummeraanduiding waaronder het hoofdadres van een LIGPLAATS of STANDPLAATS, dat in het kader van de Basis Gebouwen Registratie als zodanig is aangemerkt, is opgenomen in de Basis Registratie Adressen.</p>
Herkomst definitie relatiesoort	EGEM op basis van BGR
Datum opname relatiesoort	9 april 2007
Toelichting relatiesoort	<p>In de BGR is dit gemodelleerd als het attribuutsoort 'Aanduiding hoofdadres ligplaats' bij het objecttype LIGPLAATS en als attribuutsoort 'Aanduiding hoofdadres standplaats' bij het objecttype STANDPLAATS. Het is hier opgenomen aangezien het AUTHENTIEK TERREIN de generalisatie is van LIGPLAATS en STANDPLAATS. Beide laatstgenoemde objecttypen overerven dit relatiesoort.</p> <p>De relatie is de tegenhanger van het relatiesoort NUMMERAANDUIDING is hoofdadres van AUTHENTIEK TERREIN</p> <p>De relatiesoort maakt deel uit van de groepattribuutsoort BGR-gegevens. Zie verder de toelichtingen in de BGR bij beide attribuutsoorten.</p>
Indicatie materiële historie	Nee

Indicatie formele historie	Nee
Aanduiding gebeurtenis	Nee
Aanduiding brondocument	Nee
Indicatie in onderzoek	Nee
Aanduiding strijdigheid/nietigheid	Nee
Indicatie kardinaliteit	1-1
Indicatie authentiek	Authentiek gegeven
Regels relatiesoort	-

Relatiesoort AUTHENTIEK TERREIN heeft als nevenadressen NUMMERAANDUIDING

Naam relatiesoort	AUTHENTIEK TERREIN heeft als nevenadressen NUMMERAANDUIDING
Herkomst relatiesoort	EGEM op basis van BGR
Code relatiesoort	57.11/58.11
Definitie relatiesoort	De identificatiecodes nummeraanduiding waaronder nevenadressen van een LIGPLAATS of STANDPLAATS, die in het kader van de Basis Gebouwen Registratie als zodanig zijn aangemerkt, zijn opgenomen in de Basis Registratie Adressen.
Herkomst definitie relatiesoort	EGEM op basis van BGR
Datum opname relatiesoort	9 april 2007
Toelichting relatiesoort	<p>In de BGR is dit gemodelleerd als het attribuutsoort 'Aanduiding nevenadressen ligplaats' bij het objecttype LIGPLAATS en als attribuutsoort 'Aanduiding nevenadressen standplaats' bij het objecttype STANDPLAATS. Het is hier opgenomen aangezien het AUTHENTIEK TERREIN de generalisatie is van LIGPLAATS en STANDPLAATS. Beide laatstgenoemde objecttypen overerven dit relatiesoort.</p> <p>De relatie is de tegenhanger van het relatiesoort NUMMERAANDUIDING is nevenadres van AUTHENTIEK TERREIN</p> <p>De relatiesoort maakt deel uit van de groepattribuutsoort BGR-gegevens. Zie verder de toelichtingen in de BGR bij beide attribuutsoorten.</p>
Indicatie materiële historie	Nee
Indicatie formele historie	Nee
Aanduiding gebeurtenis	Nee
Aanduiding brondocument	Nee
Indicatie in onderzoek	Nee
Aanduiding strijdigheid/nietigheid	Nee

Indicatie kardinaliteit	0-N
Indicatie authenticiek	Authentiek gegeven
Regels relatiesoort	-

Relatiesoort AUTHENTIEK TERREIN heeft daarop INGESCHREVEN PERSOONen

Naam relatiesoort	AUTHENTIEK TERREIN heeft daarop INGESCHREVEN PERSOONen
Herkomst relatiesoort	EGEM op basis van GBA
Code relatiesoort	08.11
Definitie relatiesoort	De personen die ingeschreven zijn in de gemeente op het adres dat hoort bij het AUTHENTIEK TERREIN
Herkomst definitie relatiesoort	EGEM op basis van GBA
Datum opname relatiesoort	9 april 2007
Toelichting relatiesoort	Het betreft het hergebruik als relatiesoort van groep 11 (Adres) van categorie 08 (Verblijfplaats) in de GBA in de gevallen dat de personen verblijven op de stand- of ligplaats. De relatie is de tegenhanger van INGESCHREVEN PERSOON verblijft op AUTHENTIEK TERREIN. Zie verder de toelichting in de GBA bij genoemd attribuutsoort.
Indicatie materiële historie	J
Indicatie formele historie	J
Aanduiding gebeurtenis	Nee
Aanduiding brondocument	Nee
Indicatie in onderzoek	Ja
Aanduiding strijdigheid/nietigheid	Ja
Indicatie kardinaliteit	0-N
Indicatie authenticiek	Authentiek gegeven
Regels relatiesoort	

Relatiesoort AUTHENTIEK TERREIN is huisvesting van HUISHOUDEN

Naam relatiesoort	AUTHENTIEK TERREIN is huisvesting van HUISHOUDEN
Herkomst relatiesoort	EGEM op basis van GFO BG
Code relatiesoort	96.01
Definitie relatiesoort	Het AUTHENTIEK TERREIN waarop één of meer huishoudens wonen.

Herkomst definitie relatiesoort	EGEM op basis van GFO BG
Datum opname relatiesoort	9 april 2007
Toelichting relatiesoort	Een huishouden is woonachtig in één verblijfsobject, standplaats of ligplaats. In één stand- of ligplaats kunnen nul, één of meer huishoudens wonen. De relatie is de tegenhanger van het relatiesoort HUISHOUDEN is gehuisvest op AUTHENTIEK TERREIN.
Indicatie materiële historie	Nee
Indicatie formele historie	J
Aanduiding gebeurtenis	Nee
Aanduiding brondocument	Nee
Indicatie in onderzoek	Nee
Aanduiding strijdigheid/nietigheid	Nee
Indicatie kardinaliteit	0-N
Indicatie authentiek	Gemeentelijk basisgegevens
Regels relatiesoort	Niet verplicht te registreren.

4.7. Benoemd Terrein

Attribuutsoort BGR-gegevens

Naam attribuutsoort	BGR-gegevens
Herkomst attribuutsoort	EGEM
Code attribuutsoort	
XML-tag attribuutsoort	
Definitie attribuutsoort	De gegevens van het BENOEMD TERREIN zoals die zijn opgenomen in de BasisGebouwenRegistratie.
Herkomst definitie attribuutsoort	EGEM
Datum opname attribuutsoort	19 november 2008
Toelichting attribuutsoort	<p>Het groepattribuutsoort is toegevoegd teneinde de BGR-gegevens te kunnen onderscheiden van de andere gegevens en hen de metagegevens mee te kunnen geven zoals gespecificeerd in de catalogus BGR.</p> <p>Het groepattribuutsoort bestaat uit de volgende attribuutsoorten:</p> <p>57.01/58.01 Benoemd terrein Identificatie</p> <p>57.20/58.20 Geometrie</p> <p>57.02/58.02 AUTHENTIEK TERREIN . Indicatie geconstateerd authentiek terrein</p> <p>57.03/58.03 AUTHENTIEK TERREIN . Status authentiek terrein</p> <p>en de volgende relatiesoorten:</p> <p>AUTHENTIEK TERREIN heeft als hoofdadres NUMMERAANDUIDING</p> <p>AUTHENTIEK TERREIN heeft als nevenadressen NUMMERAANDUIDING</p>
Domein attribuutsoort	n.v.t
Indicatie materiële historie	Ja
Indicatie formele historie	Ja
Aanduiding gebeurtenis	Nee
Aanduiding brondocument	Ja: Documentidentificatie, Documentdatum
Indicatie in onderzoek	Ja
Aanduiding strijdigheid/nietigheid	Nee
Indicatie kardinaliteit	1-1
Indicatie authentiek	Gemeentelijk basisgegeven
Regels attribuutsoort	

Attribuutsoort Benoemd terrein identificatie

Naam attribuutsoort	Benoemd terrein identificatie
Herkomst attribuutsoort	BGR
Code attribuutsoort	57.01/58.01
Definitie attribuutsoort	De unieke aanduiding van een BENOEMD TERREIN.
Herkomst attribuutsoort	EGEM op basis van BGR
Datum opname attribuutsoort	9 april 2007
Toelichting attribuutsoort	<p>Dit attribuutsoort wordt in de BGR gespecificeerd als 'Standplaatsidentificatie' bij objecttype STANDPLAATS en als 'Ligplaatsidentificatie' bij objecttype LIGPLAATS. Het is bij het BENOEMD TERREIN opgenomen aangezien naast de STANDPLAATS en de LIGPLAATS het OVERIG TERREIN wordt onderscheiden. Aangezien het BENOEMD TERREIN een generalisatie is van AUTHENTIEK TEREIN en OVERIG TERREIN overerven beide laatstgenoemde objecttypen dit attribuutsoort alsmede de objecttypen STANDPLAATS en LIGPLAATS die specialisaties zijn van AUTHENTIEK TERREIN.</p> <p>De attribuutsoort maakt deel uit van de groepattribuutsoort BGR-gegevens. Zie verder de toelichtingen in de BGR.</p>
Domein attribuutsoort	<p>Formaat: zie BGR</p> <p>Waardenverzameling: Combinatie van de viercijferige 'gemeentecode' (volgens GBA tabel 33), de tweecijferige 'objecttypecode' en een voor het betreffende objecttype binnen een gemeente uniek tiencijferig 'objectvolnummer'.</p> <p>De objecttypecode kent in de BGR de volgende waarden:</p> <p>02 ligplaats</p> <p>03 standplaats</p> <p>Voor de gevallen dat het benoemd terrein geen stand- en ligplaats maar een overig terrein betreft, is de volgende domeinwaarde toegevoegd:</p> <p>92 overig terrein</p>
Indicatie materiële historie	Nee
Indicatie formele historie	Nee
Aanduiding gebeurtenis	Nee
Aanduiding brondocument	Nee
Indicatie in onderzoek	Nee
Aanduiding strijdigheid/nietigheid	Nee
Indicatie kardinaliteit	1-1

Indicatie authentiek	Het betreft een authentiek gegeven indien het benoemd terrein een authentiek terrein betreft, zijnde een standplaats of ligplaats. indien benoemd terrein een overig terrein betreft is het een gemeentelijk basisgegeven.
Attribuutsoort Benoemd terrein geometrie	
Naam attribuutsoort	Benoemd terrein geometrie
Herkomst attribuutsoort	BGR
Code attribuutsoort	57.20/58.20
XML-tag attribuutsoort	vlakGeometrie
Definitie attribuutsoort	De tweedimensionale geometrische representatie van de omtrekken van een BENOEMD TERREIN.
Herkomst attribuutsoort	EGEM op basis van BGR
Datum opname attribuutsoort	9 april 2007
Toelichting attribuutsoort	<p>Dit attribuutsoort wordt in de BGR gespecificeerd als 'Standplaatsgeometrie' bij objecttype STANDPLAATS en als 'Ligplaatsgeometrie' bij objecttype LIGPLAATS. Het is bij het BENOEMD TERREIN opgenomen aangezien naast de STANDPLAATS en de LIGPLAATS het OVERIG TERREIN wordt onderscheiden. Aangezien het BENOEMD TERREIN een generalisatie is van AUTHENTIEK TEREIN en OVERIG TERREIN overerven beide laatstgenoemde objecttypen dit attribuutsoort alsmede de objecttypen STANDPLAATS en LIGPLAATS die specialisaties zijn van AUTHENTIEK TERREIN.</p> <p>De attribuutsoort maakt deel uit van de groepattribuutsoort BGR-gegevens. Zie verder de toelichtingen in de BGR.</p>
Indicatie materiële historie	Nee
Indicatie formele historie	Nee
Aanduiding gebeurtenis	Nee
Aanduiding brondocument	Nee
Indicatie in onderzoek	Nee
Aanduiding strijdigheid/nietigheid	Nee
Indicatie kardinaliteit	1-1
Indicatie authentiek	Het betreft een authentiek gegeven indien het benoemd terrein een authentiek terrein betreft, zijnde een standplaats of ligplaats. indien benoemd terrein een overig terrein betreft is het een gemeentelijk basisgegeven.

Attribuutsoort Datum begin geldigheid benoemd terrein

Naam attribuutsoort	Datum begin geldigheid benoemd terrein
Herkomst attribuutsoort	EGEM
Code attribuutsoort	-
XML-tag attribuutsoort	begindatumGeldigheid
Definitie attribuutsoort	De datum waarop van gemeentewege het benoemd terrein formeel is aangewezen.
Herkomst definitie attribuutsoort	EGEM
Datum opname attribuutsoort	9 april 2007
Toelichting attribuutsoort	
Domein attribuutsoort	Formaat: Onvolledige datum Waardenverzameling: geldige, evt. onvolledige datums
Indicatie materiële historie	N
Indicatie formele historie	J
Aanduiding gebeurtenis	Nee
Aanduiding brondocument	Nee
Indicatie in onderzoek	Nee
Aanduiding strijdigheid/nietigheid	Nee
Indicatie kardinaliteit	1-1
Indicatie authenticiek	Gemeentelijk basisgegevens
Regels attribuutsoort	-

Attribuutsoort Datum einde geldigheid benoemd terrein

Naam attribuutsoort	Datum einde geldigheid benoemd terrein
Herkomst attribuutsoort	EGEM
Code attribuutsoort	-
XML-tag attribuutsoort	einddatumGeldigheid
Definitie attribuutsoort	De datum waarop van gemeentewege het benoemd terrein formeel is ingetrokken.
Herkomst definitie attribuutsoort	EGEM
Datum opname attribuutsoort	9 april 2007

Toelichting attribuutsoort

Domein attribuutsoort	Formaat: Onvolledige datum Waardenverzameling: geldige, evt. onvolledige datums
Indicatie materiële historie	N
Indicatie formele historie	J
Aanduiding gebeurtenis	Nee
Aanduiding brondocument	Nee
Indicatie in onderzoek	Nee
Aanduiding strijdigheid/nietigheid	Nee
Indicatie kardinaliteit	0-1
Indicatie authentiek	Gemeentelijk basisgegevens
Regels attribuutsoort	Alleen een datum die gelijk is aan of die gelegen is na de datum zoals opgenomen onder 'Datum begin geldigheid ...' kan in de registratie worden opgenomen.

Attribuutsoort Benoemd terrein typering

Naam attribuutsoort	Benoemd terrein typering
Herkomst attribuutsoort	EGEM
Code attribuutsoort	
XML-tag attribuutsoort	typering
Definitie attribuutsoort	Het onderscheid van een BENOEMD TERREIN in een STANDPLAATS, LIGPLAATS dan wel OVERIG TERREIN.
Herkomst definitie attribuutsoort	EGEM
Datum opname attribuutsoort	9 april 2007
Toelichting attribuutsoort	Het attribuutsoort is benodigd om bij uitwisseling van gegevens van het objecttype BENOEMD TERREIN aan te kunnen geven of het een STANDPLAATS, LIGPLAATS dan wel een OVERIG TERREIN betreft.
Domein attribuutsoort	Formaat: AN40 Waardenverzameling: Standplaats Ligplaats Overig terrein
Indicatie materiële historie	N
Indicatie formele historie	J
Aanduiding gebeurtenis	Nee

Aanduiding brondocument	Nee
Indicatie in onderzoek	Nee
Aanduiding strijdigheid/nietigheid	Nee
Indicatie kardinaliteit	1-1
Indicatie authenticiek	Gemeentelijk basisgegevens
Regels attribuutsoort	-

Relatiesoort BENOEMD TERREIN ligt in BUURT

Naam relatiesoort	BENOEMD TERREIN ligt in BUURT
Herkomst relatiesoort	EGEM op basis van GFO BG
Code relatiesoort	94.07
Definitie relatiesoort	De BUURT waarin een BENOEMD TERREIN is gelegen.
Herkomst definitie relatiesoort	EGEM op basis van GFO BG
Datum opname relatiesoort	9 april 2007
Toelichting relatiesoort	Het is de tegenhanger van het relatiesoort BUURT omvat nul of meer BENOEMD TERREIN.
Indicatie materiële historie	N
Indicatie formele historie	J
Aanduiding gebeurtenis	Nee
Aanduiding brondocument	Nee
Indicatie in onderzoek	Nee
Aanduiding strijdigheid/nietigheid	Nee
Indicatie kardinaliteit	0-1
Indicatie authenticiek	Gemeentelijk basisgegevens
Regels relatiesoort	-

Relatiesoort BENOEMD TERREIN heeft ruimtelijke overlap met KADASTRALE ONROERENDE ZAAK

Naam relatiesoort	BENOEMD TERREIN heeft ruimtelijke overlap met KADASTRALE ONROERENDE ZAAK
Herkomst relatiesoort	EGEM op basis van BRK

Code relatiesoort

Definitie relatiesoort	De kadastrale (deel)percelen die een deel van het aardoppervlak gemeen hebben met het BENOEMD TERREIN.
Herkomst definitie relatiesoort	EGEM
Datum opname relatiesoort	9 april 2007
Toelichting relatiesoort	<p>Het doel van de relatie is dat de eigendomssituatie van het benoemd terrein afgeleid kan worden uit de rechten die rusten op de gerelateerde kadastrale onroerende zaken.</p> <p>De relatie is één van de tegenhangers van het attribuutsoort 'locatie onroerende zaak . locatie aanduiding' bij de ONROERENDE ZAAK in de BRK cq. de tegenhanger van het relatiesoort KADASTRALE ONROERENDE ZAAK heeft ruimtelijke overlap met BENOEMD TERREIN.</p>
Indicatie materiële historie	Ja
Indicatie formele historie	Ja
Aanduiding gebeurtenis	Nee
Aanduiding brondocument	Ja: Documentidentificatie
Indicatie in onderzoek	Nee
Aanduiding strijdigheid/nietigheid	Nee
Indicatie kardinaliteit	1-N
Indicatie authenticiteit	Gemeentelijk basisgegevens (vooralsnog niet authenticiteit)
Regels relatiesoort	-

Relatiesoort BENOEMD TERREIN is ontstaan uit / overgegaan in BENOEMD TERREIN

Naam relatiesoort	BENOEMD TERREIN is ontstaan uit / overgegaan in BENOEMD TERREIN
Herkomst relatiesoort	EGEM op basis van GFO BG
Code relatiesoort	95.96 / 95.97
Definitie relatiesoort	De verwijzing naar vervallen BENOEMD(e) TERREIN(en) waaruit het BENOEMD TERREIN is ontstaan en naar BENOEMD(e) TERREIN(en) waarin een vervallen BENOEMD TERREIN is overgegaan.
Herkomst definitie relatiesoort	EGEM op basis van GFO BG
Datum opname relatiesoort	9 april 2007
Toelichting relatiesoort	<p>Een nieuw benoemd terrein kan ontstaan zijn uit één of meer vervallen benoemde terreinen. Eén of meer vervallen benoemde terreinen kunnen zijn overgegaan in een nieuw benoemd terrein.</p> <p>De relatie wordt ook wel aangeduid met 'filiatie'.</p>

Indicatie materiële historie	Ja
Indicatie formele historie	Ja
Aanduiding gebeurtenis	Nee
Aanduiding brondocument	Nee
Indicatie in onderzoek	Nee
Aanduiding strijdigheid/nietigheid	Nee
Indicatie kardinaliteit	N-M
Indicatie authenticiek	Gemeentelijk basisgegevens
Regels relatiesoort	-

Relatiesoort BENOEMD TERREIN heeft VESTIGING zijnde hoofdlocatie

Naam relatiesoort	BENOEMD TERREIN heeft VESTIGING zijnde hoofdlocatie
Herkomst relatiesoort	EGEM op basis van NHR
Code relatiesoort	
Definitie relatiesoort	De VESTIGINGen die zich bevinden op het BENOEMD TERREIN en die door de desbetreffende maatschappelijke activiteiten telkens beschouwd worden als hoofdlocatie voor de uitvoering van haar activiteiten
Herkomst definitie relatiesoort	EGEM
Datum opname relatiesoort	9 april 2007
Toelichting relatiesoort	Het betreft het hergebruik als relatiesoort van het attribuutsoort 'Bezoekadres' bij het objecttype Vestiging in het NHR v.w.b. benoemde terreinen d.w.z. naast stand- en ligplaatsen ook overige terreinen. De relatie is de tegenhanger van VESTIGING heeft hoofdlocatie in BENOEMD TERREIN. Zie verder de toelichting in het NHR bij genoemd attribuutsoort.
Indicatie materiële historie	Ja
Indicatie formele historie	Ja
Aanduiding gebeurtenis	Nee
Aanduiding brondocument	Nee
Indicatie in onderzoek	Ja
Aanduiding strijdigheid/nietigheid	Nee
Indicatie kardinaliteit	0-N
Indicatie authenticiek	Authentiek gegeven

Regels relatiesoort	Indien een benoemd terrein als hoofdlocatie is gerelateerd aan een vestiging dan kan er geen relatie zijn van dezelfde vestiging naar een gebouwd object als hoofdlocatie.
----------------------------	--

Relatiesoort BENOEMD TERREIN heeft VESTIGINGen zijnde nevenlocaties

Naam relatiesoort	BENOEMD TERREIN heeft VESTIGINGen zijnde nevenlocaties
Herkomst relatiesoort	EGEM
Code relatiesoort	
Definitie relatiesoort	De VESTIGINGen die zich bevinden op het BENOEMD TERREIN en die door de desbetreffende maatschappelijke activiteiten niet beschouwd worden als hoofdlocaties voor de uitvoering van haar activiteiten
Herkomst definitie relatiesoort	EGEM
Datum opname relatiesoort	9 april 2007
Toelichting relatiesoort	De relatie is de tegenhanger van VESTIGING heeft nevenlocatie in BENOEMD TERREIN
Indicatie materiële historie	Ja
Indicatie formele historie	Ja
Aanduiding gebeurtenis	Nee
Aanduiding brondocument	Nee
Indicatie in onderzoek	Ja
Aanduiding strijdigheid/nietigheid	Nee
Indicatie kardinaliteit	0-M
Indicatie authenticiek	Gemeentelijk basisgegevens
Regels relatiesoort	-

Relatiesoort BENOEMD TERREIN bepaalt aanduiding van WOZ-OBJECT

Naam relatiesoort	BENOEMD TERREIN bepaalt aanduiding van WOZ-OBJECT
Herkomst relatiesoort	BRWOZ/EGEM
Code relatiesoort	01.02b
Definitie relatiesoort	De unieke aanduidingen van de WOZ-OBJECTen waarvan de aanduidingen worden afgeleid met behulp van het adres van het BENOEMD TERREIN en de locatieaanduiding van het WOZ-OBJECT.
Herkomst definitie relatiesoort	EGEM op basis van de catalogus BRWOZ

Datum opname relatiesoort	30 november 2007
Toelichting relatiesoort	In de BRWOZ is dit gemodelleerd als het attribuutsoort 'Adresseerbaar object voor aanduiding WOZ-object' bij het objecttype WOZ-OBJECT. In het RSGB wordt dit hergebruikt als relatiesoort. De relatie is de tegenhanger van WOZ-OBJECT heeft adres dat is afgeleid van BENOEMD TERREIN. Zie verder de toelichting in de BRWOZ.
Indicatie materiële historie	J
Indicatie formele historie	J
Aanduiding gebeurtenis	Nee
Aanduiding brondocument	Nee
Indicatie in onderzoek	Nee
Aanduiding strijdigheid/nietigheid	Nee
Indicatie kardinaliteit	0-N
Indicatie authenticiteit	Niet-authentiek landelijk basisgegevens.
Regels relatiesoort	-

Relatiesoort BENOEMD TERREIN bestaat uit één of meer WOZ-DEELOBJECTen

Naam relatiesoort	BENOEMD TERREIN bestaat uit één of meer WOZ-DEELOBJECTen
Herkomst relatiesoort	EGEM
Code relatiesoort	56.01b
Definitie relatiesoort	De unieke aanduidingen van de WOZ-DEELOBJECTen die deel uitmaken van het BENOEMD TERREIN.
Herkomst definitie relatiesoort	EGEM op basis van de catalogus BRWOZ
Datum opname relatiesoort	30 november 2007
Toelichting relatiesoort	In de BRWOZ is dit gemodelleerd als het attribuutsoort 'Gerelateerde verblijfsobjecten' bij het WOZ-object. In het RSGB wordt dit hergebruikt als relatiesoort vanuit WOZ-DEELOBJECT. De relatie is de tegenhanger van WOZ-DEELOBJECT is gedeelte van BENOEMD TERREIN.
Indicatie materiële historie	J
Indicatie formele historie	J
Aanduiding gebeurtenis	Nee
Aanduiding brondocument	Nee
Indicatie in onderzoek	Nee

Aanduiding strijdigheid/nietigheid	Nee
Indicatie kardinaliteit	1-N
Indicatie authenticiteit	Gemeentelijk basisgegevens.
Regels relatiesoort	-

4.8. Buurt

Attribuutsoort Buurtcode

Naam attribuutsoort	Buurtcode
Herkomst attribuutsoort	GFO BG
Code attribuutsoort	94.99
XML-tag attribuutsoort	buurtCode
Definitie attribuutsoort	De code behorende bij de naam van de buurt.
Herkomst definitie attribuutsoort	GFO BG
Datum opname attribuutsoort	9 april 2007
Toelichting attribuutsoort	De gehanteerde codering is de CBS-buurtcode. De buurtgrenzen worden in overleg tussen gemeente en CBS vastgesteld. Een buurt is een onderdeel van een wijk. Een unieke buurtcode ontstaat door combinatie van de gemeentecode (4 posities), de wijkcode (2 posities) en de buurtcode (2 posities).
Domein attribuutsoort	Formaat: N2 Waardeverzameling: Buurtcode conform CBS-tabel
Indicatie materiële historie	N
Indicatie formele historie	J
Aanduiding gebeurtenis	Nee
Aanduiding brondocument	Nee
Indicatie in onderzoek	Nee
Aanduiding strijdigheid/nietigheid	Nee
Indicatie kardinaliteit	1-1
Indicatie authenticiteit	Gemeentelijk basisgegevens
Regels attribuutsoort	-

Attribuutsoort Buurtnaam

Naam attribuutsoort	Buurtnaam
Herkomst attribuutsoort	GFO BG
Code attribuutsoort	95.00
XML-tag attribuutsoort	buurtNaam

Definitie attribuutsoort	De naam van de buurt, zoals die door het CBS wordt gebruikt.
Herkomst definitie attribuutsoort	GFO BG
Datum opname attribuutsoort	9 april 2007
Toelichting attribuutsoort	-
Domein attribuutsoort	Formaat: AN..40 Waardenverzameling: Alle bestaande alfanumerieke tekens.
Indicatie materiële historie	Ja
Indicatie formele historie	J
Aanduiding gebeurtenis	Nee
Aanduiding brondocument	Nee
Indicatie in onderzoek	Nee
Aanduiding strijdigheid/nietigheid	Nee
Indicatie kardinaliteit	1-1
Indicatie authenticiteit	Gemeentelijk basisgegevens
Regels attribuutsoort	-

Attribuutsoort Buurtgeometrie

Naam attribuutsoort	Buurtgeometrie
Herkomst attribuutsoort	IMGeo
Code attribuutsoort	
XML-tag attribuutsoort	buurtGeometrie
Definitie attribuutsoort	De tweedimensionale geometrische representatie van de omtrekken van de buurt.
Herkomst definitie attribuutsoort	EGEM
Datum opname attribuutsoort	9 april 2007
Toelichting attribuutsoort	De buurgrenzen zijn zoveel mogelijk gebaseerd op topografische elementen.
Domein attribuutsoort	Formaat: GML Waardenverzameling: alle binnen Nederland gelegen waarden van het RD-stelsel.
Indicatie materiële historie	Ja
Indicatie formele historie	J

Aanduiding gebeurtenis	Nee
Aanduiding brondocument	Nee
Indicatie in onderzoek	Nee
Aanduiding strijdigheid/nietigheid	Nee
Indicatie kardinaliteit	0-1
Indicatie authenticiek	Gemeentelijk basisgegevens
Regels attribuutsoort	-

Attribuutsoort Datum begin geldigheid buurt

Naam attribuutsoort	Datum begin geldigheid buurt
Herkomst attribuutsoort	GFO BG
Code attribuutsoort	81.20
XML-tag attribuutsoort	begindatumGeldigheid
Definitie attribuutsoort	De datum waarop de buurt is gecreëerd.
Herkomst definitie attribuutsoort	GFO BG
Datum opname attribuutsoort	9 april 2007
Toelichting attribuutsoort	In het GFO BG was de attribuutnaam 'Ingangsdatum buurt'. Vanwege naamsconventies binnen het stelsel van basisgegevens is voor een andere attribuutnaam gekozen.
Domein attribuutsoort	Formaat: Onvolledige datum Waardenverzameling: geldige, evt. onvolledige datums
Indicatie materiële historie	N
Indicatie formele historie	J
Aanduiding gebeurtenis	Nee
Aanduiding brondocument	Nee
Indicatie in onderzoek	Nee
Aanduiding strijdigheid/nietigheid	Nee
Indicatie kardinaliteit	1-1
Indicatie authenticiek	Gemeentelijk basisgegevens
Regels attribuutsoort	-

Attribuutsoort Datum einde geldigheid buurt

Naam attribuutsoort	Datum einde geldigheid buurt
Herkomst attribuutsoort	GFO BG
Code attribuutsoort	81.30
XML-tag attribuutsoort	einddatumGeldigheid
Definitie attribuutsoort	De datum waarop de buurt is komen te vervallen.
Herkomst definitie attribuutsoort	GFO BG
Datum opname attribuutsoort	9 april 2007
Toelichting attribuutsoort	In het GFO BG was de attribuutnaam 'Einddatum buurt'. Vanwege naamsconventies binnen het stelsel van basisgegevens is voor een andere attribuutnaam gekozen.
Domein attribuutsoort	Formaat: Onvolledige datum Waardenverzameling: geldige, evt. onvolledige datums
Indicatie materiële historie	N
Indicatie formele historie	J
Aanduiding gebeurtenis	Nee
Aanduiding brondocument	Nee
Indicatie in onderzoek	Nee
Aanduiding strijdigheid/nietigheid	Nee
Indicatie kardinaliteit	0-1
Indicatie authenticiek	Gemeentelijk basisgegeven
Regels attribuutsoort	Alleen een datum die gelijk is aan of die gelegen is na de datum zoals opgenomen onder 'Datum begin geldigheid buurt' kan in de registratie worden opgenomen.

Relatiesoort BUURT ligt in Wijk

Naam relatiesoort	BUURT ligt in Wijk
Herkomst relatiesoort	GFO BG
Code relatiesoort	94.08
Definitie relatiesoort	De wijk waarin de buurt is gelegen.
Herkomst definitie relatiesoort	GFO BG
Datum opname relatiesoort	9 april 2007

Toelichting relatiesoort	Een wijk bestaat uit een of meer buurten. Een buurt ligt in 1 wijk.
Indicatie materiële historie	Ja
Indicatie formele historie	J
Aanduiding gebeurtenis	Nee
Aanduiding brondocument	Nee
Indicatie in onderzoek	Nee
Aanduiding strijdigheid/nietigheid	Nee
Indicatie kardinaliteit	1-1
Indicatie authenticiteit	Gemeentelijk basisgegevens
Regels relatiesoort	-

Relatiesoort BUURT omvat nul of meer GEBOUWD OBJECT

Naam relatiesoort	BUURT omvat nul of meer GEBOUWDE OBJECTEN
Herkomst relatiesoort	EGEM
Code relatiesoort	
Definitie relatiesoort	De gebouwde objecten die gelegen zijn in de buurt.
Herkomst definitie relatiesoort	EGEM
Datum opname relatiesoort	9 april 2007
Toelichting relatiesoort	-
Indicatie materiële historie	Ja
Indicatie formele historie	J
Aanduiding gebeurtenis	Nee
Aanduiding brondocument	Nee
Indicatie in onderzoek	Nee
Aanduiding strijdigheid/nietigheid	Nee
Indicatie kardinaliteit	0-N
Indicatie authenticiteit	Gemeentelijk basisgegevens
Regels relatiesoort	-

Relatiesoort BUURT omvat nul of meer BENOEMD TERREIN

Naam relatiesoort	BUURT omvat nul of meer BENOEMD TERREIN
Herkomst relatiesoort	EGEM
Code relatiesoort	
Definitie relatiesoort	De benoemde terreinen die gelegen zijn in de buurt.
Herkomst definitie relatiesoort	EGEM
Datum opname relatiesoort	9 april 2007
Toelichting relatiesoort	-
Indicatie materiële historie	Ja
Indicatie formele historie	J
Aanduiding gebeurtenis	Nee
Aanduiding brondocument	Nee
Indicatie in onderzoek	Nee
Aanduiding strijdigheid/nietigheid	Nee
Indicatie kardinaliteit	0-N
Indicatie authenticiteit	Gemeentelijk basisgegevens
Regels relatiesoort	-

Relatiesoort BUURT omvat PAND

Naam relatiesoort	BUURT omvat PAND
Herkomst relatiesoort	EGEM
Code relatiesoort	
Definitie relatiesoort	De panden die gelegen zijn in de buurt en waarbinnen zich geen verblijfsobjecten bevinden.
Herkomst definitie relatiesoort	EGEM
Datum opname relatiesoort	9 april 2007
Toelichting relatiesoort	<p>De relatie wordt alleen gelegd voor panden waarbinnen geen verblijfsobjecten zijn afgebakend, zoals bijvoorbeeld een vrijstaande garage bij een woonhuis. Verder wordt de relatie alleen gelegd indien het desbetreffende pand niet is geregistreerd als bijgebouw van een verblijfsobject.</p> <p>De relatie is de tegenhanger van het relatiesoort PAND zonder verblijfsobject ligt in BUURT</p>

Indicatie materiële historie	Ja
Indicatie formele historie	J
Aanduiding gebeurtenis	Nee
Aanduiding brondocument	Nee
Indicatie in onderzoek	Nee
Aanduiding strijdigheid/nietigheid	Nee
Indicatie kardinaliteit	0-N
Indicatie authenticiteit	Gemeentelijk basisgegevens
Regels relatiesoort	-

4.9. Functionaris

Attribuutsoort Functionaristype

Naam attribuutsoort	Functionaristype
Herkomst attribuutsoort	NHR
Code attribuutsoort	
XML-tag attribuutsoort	functionarisType
Definitie attribuutsoort	De functie die een RECHTSPERSOON kan vervullen voor een INGESCHREVEN NIET-NATUURLIJK PERSOON.
Herkomst definitie attribuutsoort	EGEM op basis van Catalogus NHR
Datum opname attribuutsoort	9 april 2007
Toelichting attribuutsoort	
Domein attribuutsoort	Formaat: AN40 Waardenverzameling: door de KvK onderscheiden functierollen
Indicatie materiële historie	Ja
Indicatie formele historie	Ja
Aanduiding gebeurtenis	Nee
Aanduiding brondocument	Nee
Indicatie in onderzoek	Ja
Aanduiding strijdigheid/nietigheid	Nee
Indicatie kardinaliteit	1-1
Indicatie authenticiteit	Niet authenticiteit landelijk basisgegevens

Attribuutsoort Datum toetreding

Naam attribuutsoort	Datum toetreding
Herkomst attribuutsoort	NHR
Code attribuutsoort	
XML-tag attribuutsoort	tijdvakRelatie.beginRelatie
Definitie attribuutsoort	nog niet in NHR uitgewerkt
Datum opname attribuutsoort	9 april 2007
Toelichting attribuutsoort	

Domein attribuutsoort	Formaat:	OnvolledigeDatum
Indicatie materiële historie	Nee	
Indicatie formele historie	Ja	
Aanduiding gebeurtenis	Nee	
Aanduiding brondocument	Nee	
Indicatie in onderzoek	Ja	
Aanduiding strijdigheid/nietigheid	Nee	
Indicatie kardinaliteit	1-1	
Indicatie authenticiek	Niet authenticiek landelijk basisgegeven	

Attribuutsoort Datum uittreding

Naam attribuutsoort	Datum uittreding
Herkomst attribuutsoort	NHR
Code attribuutsoort	
XML-tag attribuutsoort	tijdvakRelatie.eindRelatie
Definitie attribuutsoort	nog niet in NHR uitgewerkt
Datum opname attribuutsoort	9 april 2007
Toelichting attribuutsoort	

Domein attribuutsoort	Formaat:	OnvolledigeDatum
Indicatie materiële historie	Nee	
Indicatie formele historie	Ja	
Aanduiding gebeurtenis	Nee	
Aanduiding brondocument	Nee	
Indicatie in onderzoek	Ja	
Aanduiding strijdigheid/nietigheid	Nee	
Indicatie kardinaliteit	1-1	
Indicatie authenticiek	Niet authenticiek landelijk basisgegeven	

Relatiesoort FUNCTIONARIS van INGESCHREVEN NIET-NATUURLIJK PERSOON

Naam relatiesoort	FUNCTIONARIS van INGESCHREVEN NIET-NATUURLIJK PERSOON
Herkomst relatiesoort	NHR
Code relatiesoort	
Definitie relatiesoort	nog niet in NHR uitgewerkt
Datum opname attribuutsoort	9 april 2007
Toelichting relatiesoort	<p>De relatie is de tegenhanger van INGESCHREVEN NIET-NATUURLIJK PERSOON heeft FUNCTIONARIS.</p> <p>Het betreft de ingeschreven niet-natuurlijke persoon waarbij een functionaris zijnde een subject is geregistreerd die namens deze persoon optreedt.</p> <p>Zie verder de toelichting bij het objecttype FUNCTIONARIS.</p>
Indicatie materiële historie	Ja
Indicatie formele historie	Ja
Aanduiding gebeurtenis	Nee
Aanduiding brondocument	Nee
Indicatie in onderzoek	Ja
Aanduiding strijdigheid/nietigheid	Nee
Indicatie kardinaliteit	1-1
Indicatie authentiek	Authentiek gegeven indien het gerelateerde subject zijnde de functionaris een maat of vennoot (met uitzondering van de commanditaire vennoten) betreft en de niet-natuurlijke persoon een maatschap, een vennootschap onder firma of een commanditaire vennootschap is. Anders een niet authentiek landelijk basisgegeven.

Relatiesoort FUNCTIONARIS rol wordt vervuld door RECHTSPERSOON

Naam relatiesoort	FUNCTIONARIS rol wordt vervuld door RECHTSPERSOON
Herkomst relatiesoort	NHR
Code relatiesoort	
Definitie relatiesoort	nog niet in NHR uitgewerkt
Datum opname attribuutsoort	9 april 2007

Toelichting relatiesoort	De relatie is de tegenhanger van RECHTSPERSOON heeft rol als FUNCTIONARIS. Het betreft de rechtspersoon die als functionaris is geregistreerd voor de gerelateerde ingeschreven niet natuurlijke persoon en als functionaris namens deze personen optreedt. Zie verder de toelichting bij het objecttype FUNCTIONARIS.
Indicatie materiële historie	Ja
Indicatie formele historie	Ja
Aanduiding gebeurtenis	Nee
Aanduiding brondocument	Nee
Indicatie in onderzoek	Ja
Aanduiding strijdigheid/nietigheid	Nee
Indicatie kardinaliteit	1-1
Indicatie authentiek	Authentiek gegeven indien het subject een maat of vennoot (met uitzondering van de commanditaire vennoten) betreft die behoort bij een maatschap, een vennootschap onder firma of een commanditaire vennootschap. Anders een niet authentiek landelijk basisgegeven.

4.10. Gebouwd object

Attribuutsoort BGR-gegevens

Naam attribuutsoort	BGR-gegevens
Herkomst attribuutsoort	EGEM
Code attribuutsoort	
XML-tag attribuutsoort	
Definitie attribuutsoort	De gegevens van het GEBOUWD OBJECT zoals die zijn opgenomen in de BasisGebouwenRegistratie.
Herkomst definitie attribuutsoort	EGEM
Datum opname attribuutsoort	19 november 2008
Toelichting attribuutsoort	<p>Het groepattribuutsoort is toegevoegd teneinde de BGR-gegevens te kunnen onderscheiden van de andere gegevens en hen de metagegevens mee te kunnen geven zoals gespecificeerd in de catalogus BGR.</p> <p>Het groepattribuutsoort bestaat uit de volgende attribuutsoorten:</p> <p>56.01 Gebouwd object identificatie</p> <p>56.20 Gebouwd object puntgeometrie</p> <p>56.30 Gebruiksdoel gebouwd object</p> <p>56.02 VERBLIJFSOBJECT. Indicatie geconstateerd verblijfsobject</p> <p>56.31 VERBLIJFSOBJECT . Oppervlakte verblijfsobject</p> <p>56.32 VERBLIJFSOBJECT . Verblijfsobjectstatus</p> <p>en de volgende relatiesoorten:</p> <p>VERBLIJFSOBJECT heeft als hoofdadres NUMMERAANDUIDING</p> <p>VERBLIJFSOBJECT heeft als nevenadres(sen)</p> <p>NUMMERAANDUIDING</p> <p>VERBLIJFSOBJECT maakt deel uit van één of meer PANDEN</p>
Domein attribuutsoort	n.v.t
Indicatie materiële historie	Ja
Indicatie formele historie	Ja
Aanduiding gebeurtenis	Nee
Aanduiding brondocument	Ja: Documentidentificatie, Documentdatum
Indicatie in onderzoek	Ja
Aanduiding strijdigheid/nietigheid	Nee
Indicatie kardinaliteit	1-1
Indicatie authenticiteit	Gemeentelijk basisgegevens
Regels attribuutsoort	

Attribuutsoort Gebouwd object identificatie

Naam attribuutsoort	Gebouwd object identificatie
Herkomst attribuutsoort	BGR
Code attribuutsoort	56.01
Definitie attribuutsoort	De unieke identificatie van een GEBOUWD OBJECT.
Datum opname attribuutsoort	9 april 2007
Toelichting attribuutsoort	<p>Dit attribuutsoort is in de BGR gespecificeerd als 'Verblijfsobject identificatie' bij het objecttype VERBLIJFSOBJECT. Het is bij het GEBOUWD OBJECT opgenomen aangezien naast het VERBLIJFSOBJECT het OVERIG GEBOUWD OBJECT wordt onderscheiden. Aangezien het GEBOUWD OBJECT een generalisatie is van VERBLIJFSOBJECT en OVERIG GEBOUWD OBJECT overerven beide laatstgenoemde objecttypen dit attribuutsoort.</p> <p>De attribuutsoort maakt deel uit van de groepattribuutsoort BRA-gegevens. Zie verder de toelichting in de BGR.</p>
Domein attribuutsoort	<p>Formaat: zie BGR</p> <p>Waardenverzameling: Combinatie van de viercijferige 'gemeentecode' (volgens GBA tabel 33), de tweecijferige 'objecttypecode' en een voor het betreffende objecttype binnen een gemeente uniek tiencijferig 'objectvolnummer'.</p> <p>De objecttypecode kent in de BGR de volgende waarde:</p> <p>01 verblijfsobject</p> <p>Voor de gevallen dat het gebouwd object geen verblijfsobject maar een overig gebouwd object betreft, is de volgende domeinwaarde toegevoegd:</p> <p>91 overig gebouwd object</p>
Indicatie materiële historie	Nee
Indicatie formele historie	Nee
Aanduiding gebeurtenis	Nee
Aanduiding brondocument	Nee
Indicatie in onderzoek	Nee
Aanduiding strijdigheid/nietigheid	Nee
Indicatie kardinaliteit	1-1
Indicatie authentiek	Het betreft een authentiek gegeven indien het gebouwd object een verblijfsobject betreft. In andere gevallen betreft het een gemeentelijk basisgegevens.

Attribuutsoort Gebouwd objectpuntgeometrie

Naam attribuutsoort	Gebouwd objectpuntgeometrie
Herkomst attribuutsoort	BGR
Code attribuutsoort	56.20
XML-tag attribuutsoort	PuntGeometrie
Definitie attribuutsoort	De minimaal tweedimensionale geometrische representatie van een GEBOUWD OBJECT.
Datum opname attribuutsoort	9 april 2007
Toelichting attribuutsoort	<p>Dit attribuutsoort is in de BGR gespecificeerd als 'Verblijfsobject geometrie' bij het objecttype VERBLIJFSOBJECT. Het is bij het GEBOUWD OBJECT opgenomen aangezien naast het VERBLIJFSOBJECT het OVERIG GEBOUWD OBJECT wordt onderscheiden. Aangezien het GEBOUWD OBJECT een generalisatie is van VERBLIJFSOBJECT en OVERIG GEBOUWD OBJECT overerven beide laatstgenoemde objecttypen dit attribuutsoort.</p> <p>In de attribuutnaam is de term 'punt' toegevoegd ter onderscheid van de eveneens (optioneel) te registreren vlakgeometrie.</p> <p>De attribuutsoort maakt deel uit van de groepattribuutsoort BRA-gegevens. Zie verder de toelichting in de BGR.</p>
Indicatie materiële historie	Nee
Indicatie formele historie	Nee
Aanduiding gebeurtenis	Nee
Aanduiding brondocument	Nee
Indicatie in onderzoek	Nee
Aanduiding strijdigheid/nietigheid	Nee
Indicatie kardinaliteit	1-1
Indicatie authenticiteit	Het betreft een authentiek gegeven indien het gebouwd object een verblijfsobject betreft. In andere gevallen betreft het een gemeentelijk basisgegeven.

Attribuutsoort Gebruiksdoel gebouwd object

Naam attribuutsoort	Gebruiksdoel gebouwd object
Herkomst attribuutsoort	BGR
Code attribuutsoort	56.30
XML-tag attribuutsoort	Gebruiksdoel

Definitie attribuutsoort	Een categorisering van de gebruiksdoelen van het betreffende GEBOUWD OBJECT zoals dit formeel door de overheid als zodanig is toegestaan.
Datum opname attribuutsoort	9 april 2007
Toelichting attribuutsoort	Dit attribuutsoort is in de BGR gespecificeerd als 'Gebruiksdoel verblijfsobject' bij het objecttype VERBLIJFSOBJECT. Het is bij het GEBOUWD OBJECT opgenomen aangezien naast het VERBLIJFSOBJECT het OVERIG GEBOUWD OBJECT wordt onderscheiden. Aangezien het GEBOUWD OBJECT een generalisatie is van VERBLIJFSOBJECT en OVERIG GEBOUWD OBJECT overerven beide laatstgenoemde objecttypen dit attribuutsoort. De attribuutsoort maakt deel uit van de groepattribuutsoort BRA-gegevens. Zie verder de toelichting in de BGR.
Indicatie materiële historie	Nee
Indicatie formele historie	Nee
Aanduiding gebeurtenis	Nee
Aanduiding brondocument	Nee
Indicatie in onderzoek	Nee
Aanduiding strijdigheid/nietigheid	Nee
Indicatie kardinaliteit	1-N
Indicatie authentiek	Het betreft een authentiek gegeven indien het gebouwde object een verblijfsobject betreft. In andere gevallen betreft het een gemeentelijk basisgegeven.

Attribuutsoort Gebouwd object vlakgeometrie

Naam attribuutsoort	Gebouwd object vlakgeometrie
Herkomst attribuutsoort	IMGeo
Code attribuutsoort	-
XML-tag attribuutsoort	VlakGeometrie
Definitie attribuutsoort	De tweedimensionale geometrische representatie van de omtrekken van een GEBOUWD OBJECT
Herkomst definitie attribuutsoort	EGEM
Datum opname attribuutsoort	9 april 2007
Toelichting attribuutsoort	Het betreft de geometrie zoals gedefinieerd in het IMGeo bij een verblijfsobject.

Domein attribuutsoort	Formaat: GML Waardenverzameling: aanduiding van het type geometrie (vlak of multivlak), gevolgd door coördinatenparen binnen de in Nederland gelegen waarden van het RD-stelsel.
Indicatie materiële historie	JN
Indicatie formele historie	NJ
Aanduiding gebeurtenis	Nee
Aanduiding brondocument	Nee
Indicatie in onderzoek	Nee
Aanduiding strijdigheid/nietigheid	Nee
Indicatie kardinaliteit	0-1
Indicatie authenticiteit	Gemeentelijk basisgegevens
Regels attribuutsoort	De begrenzing treedt niet buiten de geometrie van het pand en is gebaseerd op het bovenaanzicht van het pand.

Attribuutsoort Bouwkundige bestemming actueel

Naam attribuutsoort	Bouwkundige bestemming actueel
Herkomst attribuutsoort	GFO BG
Code attribuutsoort	94.93
XML-tag attribuutsoort	bouwkundigeBestemming Actueel
Definitie attribuutsoort	De feitelijke bestemming van een GEBOUWD OBJECT zoals vastgelegd in de bouwvergunning of een toetsing van een melding bouwvoornemen dan wel vastgelegd in een zogenaamde herbeschrijving van een bestemming.
Herkomst definitie attribuutsoort	EGEM op basis van GFO
Datum opname attribuutsoort	9 april 2007
Toelichting attribuutsoort	Een gemengde bestemming kan worden vastgelegd door twee of meer codes te registreren.
Domein attribuutsoort	Formaat: N4 Waardenverzameling: 1000 = doeleinden voor wonen 1001 = eensgezinswoning 1002 = bejaardenwoning 1004 = recreatiewoning 1005 = meergezinswoning 1006 = dienstwoning 1007 = zorgwoonverblijf 1008 = aanleunwoonverblijf

1009 = bejaardenwoonverblijf (in bejaardenoord, centrale keuken)

1010 = jongerenwooneenheid

1011 = gehandicaptenwooneenheid

2000 = doeleinden voor niet-wonen

2100 = doeleinden voor handel, horeca en bedrijf

2110 = detailhandel

2120 = cafe/bar/restaurant

2130 = hotel/logies

2150 = kantoor

2160 = opslag en distributie

2170 = fabricage en productie

2180 = onderhoud en reparatie

2190 = laboratoria

2199 = overige

2200 = doeleinden voor cultuur

2210 = wijk-/buurt-/verenigingsactiviteiten

2220 = congres

2230 = theater en concert

2240 = musea

2250 = expositie

2260 = bioscoop

2270 = bibliotheek

2299 = overige

2300 = doeleinden voor recreatie

2310 = sport buiten

2320 = sport binnen

2330 = recreatie

2340 = zwembad

2350 = dierenverzorging

2360 = natuur en landschap

2399 = overige

2400 = doeleinden voor agrarisch bedrijf

2410 = akkerbouw

2420 = veeteelt

2430 = tuinbouw

2440 = gemengd bedrijf

2499 = overige

2500 = doeleinden voor onderwijs

2510 = kinderopvang

2520 = basisschool

2530 = algemeen voortgezet onderwijs

2540 = hoger beroepsonderwijs

2550 = academisch onderwijs

2560 = bijzonder onderwijs

2570 = vrijetijds onderwijs

2599 = overige

		2600 = doeleinden voor gezondheidszorg 2610 = ziekenhuis 2620 = polikliniek 2630 = praktijkruimte 2640 = verpleegtehuis 2650 = verzorgingstehuis en bejaardentehuis 2660 = dagverblijf 2670 = wijkverzorging 2680 = psychiatrische inrichting 2699 = overige
		2700 = doeleinden voor verkeer 2710 = stalling (fietsen/auto's) 2720 = wegverkeer 2730 = spoorwegverkeer 2740 = luchtvaart 2750 = scheepvaart 2799 = overige
		2800 = doeleinden voor nutsvoorzieningen 2810 = waternuts doeleinden 2820 = gas 2830 = elektriciteit 2840 = CAI 2850 = telecommunicatie 2860 = waterschaps en waterverdediging 2899 = overige
		2900 = andere doeleinden van openbaar nut 2910 = gemeentehuis 2920 = politie 2930 = brandweer 2940 = gevangenis/gesticht 2950 = begraafplaats/crematorium 2960 = godsdienst (kerk, klooster e.d.) 2970 = defensie 2999 = overige
	Indicatie materiële historie	JN
	Indicatie formele historie	NJ
	Aanduiding gebeurtenis	Nee
	Aanduiding brondocument	Nee
	Indicatie in onderzoek	Nee
	Aanduiding strijdigheid/nietigheid	Nee
	Indicatie kardinaliteit	0-N
	Indicatie authenticiteit	Gemeentelijk basisgegevens
	Regels attribuutsoort	Niet verplicht te registreren

Attribuutsoort Bruto inhoud

Naam attribuutsoort	Bruto inhoud
Herkomst attribuutsoort	GFO BG
Code attribuutsoort	94.96
XML-tag attribuutsoort	brutoInhoud
Definitie attribuutsoort	Aanduiding in kubieke meters van de bruto inhoud van het GEBOUWD OBJECT.
Herkomst definitie attribuutsoort	EGEM op basis van GFO BG
Datum opname attribuutsoort	9 april 2007
Toelichting attribuutsoort	Bruto inhoud betreft de buitenwerks gemeten inhoud, inclusief dakopbouwen en kelders, maar exclusief lichtkoepels, loggia's, schoorstenen, dakkapellen en bijgebouwen, die niet onder dezelfde dakconstructie zijn gelegen. Bij een dakopbouw is de gevel doorgetrokken of de nok verhoogd. Een dakkapel is slechts een uitbouw uit het schuine dakvlak. Bijgebouwen die inpandig zijn, dus die onder dezelfde dakconstructie vallen, dienen te worden gekubeerd bij de bruto inhoud van het object. Een loggia is een veelal overdekt inpandig balkon (Stuf-WOZ, p. 272). Alternatieve definities voor inhouden zijn te vinden in NEN 2580 (2e druk, 1997).
Domein attribuutsoort	Formaat: N6 Waardenverzameling: 0 – 999999 kubieke meter
Indicatie materiële historie	JN
Indicatie formele historie	N↓
Aanduiding gebeurtenis	Nee
Aanduiding brondocument	Nee
Indicatie in onderzoek	Nee
Aanduiding strijdigheid/nietigheid	Nee
Indicatie kardinaliteit	0-1
Indicatie authenticiteit	Gemeentelijk basisgegeven
Regels attribuutsoort	Niet verplicht te registreren

Attribuutsoort Datum begin geldigheid gebouwd object

Naam attribuutsoort	Datum begin geldigheid gebouwd object
Herkomst attribuutsoort	EGEM op basis van GFO BG
Code attribuutsoort	95.11
XML-tag attribuutsoort	begindatumGeldigheid
Definitie attribuutsoort	De datum waarop van gemeentewege is vastgesteld dat de bouwwerkzaamheden betreffende de oprichting van een GEBOUWD OBJECT conform de vergunning, de melding of de aanschrijving zijn uitgevoerd.
Herkomst definitie attribuutsoort	EGEM op basis van GFO BG
Datum opname attribuutsoort	9 april 2007
Toelichting attribuutsoort	Aangezien een gebouwd object al geregistreerd wordt voordat de bouwgereedmelding is ontvangen, of mogelijk zelfs al voordat de bouw is aangevangen of voordat de bouwvergunning is verleend, kan het gegeven gedurende een bepaalde periode niet gevuld zijn.
Domein attribuutsoort	Formaat: OnvolledigeDatum Waardenverzameling: geldige , evt. onvolledige datums
Indicatie materiële historie	Nee
Indicatie formele historie	Ja
Aanduiding gebeurtenis	Nee
Aanduiding brondocument	Nee
Indicatie in onderzoek	Nee
Aanduiding strijdigheid/nietigheid	Nee
Indicatie kardinaliteit	0-1
Indicatie authenticiteit	Gemeentelijk basisgegevens
Regels attribuutsoort	Verplicht te registreren

Attribuutsoort Datum einde geldigheid gebouwd object

Naam attribuutsoort	Datum einde geldigheid gebouwd object
Herkomst attribuutsoort	EGEM op basis van GFO BG
Code attribuutsoort	96.23
XML-tag attribuutsoort	einddatumGeldigheid
Definitie attribuutsoort	De datum waarop het gebouwd object is gesloopt volgens de sloopgereedmelding.

Herkomst definitie attribuutsoort	EGEM
Datum opname attribuutsoort	9 april 2007
Toelichting attribuutsoort	Onder sloop wordt verstaan dat alle muren, wanden, vloeren en daken zijn verdwenen. De fundering hoeft niet te zijn verwijderd.
Domein attribuutsoort	Formaat: Onvolledige datum Waardenverzameling: geldige, evt. onvolledige datums
Indicatie materiële historie	Nee
Indicatie formele historie	Ja
Aanduiding gebeurtenis	Nee
Aanduiding brondocument	Nee
Indicatie in onderzoek	Nee
Aanduiding strijdigheid/nietigheid	Nee
Indicatie kardinaliteit	0-1
Indicatie authenticiteit	Gemeentelijk basisgegevens
Regels attribuutsoort	Verplicht te registreren. Alleen een datum die gelijk is aan of die gelegen is na de datum zoals opgenomen onder 'Datum begin geldigheid ...' kan in de registratie worden opgenomen.

Attribuutsoort Gebouwd object typering

Naam attribuutsoort	Gebouwd object typering
Herkomst attribuutsoort	EGEM
Code attribuutsoort	
XML-tag attribuutsoort	typering
Definitie attribuutsoort	Het onderscheid van een GEBOUWD OBJECT in een VERBLIJFSOBJECT dan wel OVERIG GEBOUWD OBJECT.
Herkomst definitie attribuutsoort	EGEM
Datum opname attribuutsoort	9 april 2007
Toelichting attribuutsoort	Het attribuutsoort is benodigd om bij uitwisseling van gegevens van het objecttype GEBOUWD OBJECT aan te kunnen geven of het een VERBLIJFSOBJECT dan wel een OVERIG GEBOUWD OBJECT betreft.
Domein attribuutsoort	Formaat: AN40 Waardenverzameling: Verblijfsobject Overig gebouwd object
Indicatie materiële historie	N

Indicatie formele historie	J
Aanduiding gebeurtenis	Nee
Aanduiding brondocument	Nee
Indicatie in onderzoek	Nee
Aanduiding strijdigheid/nietigheid	Nee
Indicatie kardinaliteit	1-1
Indicatie authentiek	Gemeentelijk basisgegevens
Regels attribuutsoort	-

Attribuutsoort Status voortgang bouw

Naam attribuutsoort	Status voortgang bouw
Herkomst attribuutsoort	EGEM
Code attribuutsoort	-
XML-tag attribuutsoort	statusVoortgangBouw
Definitie attribuutsoort	De fase van de bouw, verbouw of sloop waarin het betreffende GEBOUWD OBJECT zich bevindt
Herkomst definitie attribuutsoort	EGEM
Datum opname attribuutsoort	30 november 2007
Toelichting attribuutsoort	<p>Aangezien een gebouwd object één of meer malen verbouwd kan worden, kan het attribuut meerdere malen de onderscheiden domeinwaarden verkrijgen.</p> <p>De attribuutsoort is gedeeltelijk een samenvoeging van de volgende attribuutsoorten uit het GFO Basisgegevens:</p> <ul style="list-style-type: none"> - Datum aanvang bouw: de datum waarop met het treffen van de ingrijpende voorzieningen aan een vastgoedobject een aanvang is gemaakt, dan wel de datum waarop een start is gemaakt met de aanleg van de fundering; - Datum bouw gereed: De datum waarop van gemeentewege is vastgesteld dat de bouwwerkzaamheden van of aan een vastgoedobject conform de vergunning, de melding of de aanschrijving zijn uitgevoerd (onder bouwwerkzaamheden wordt verstaan het plaatsen, het geheel of gedeeltelijk oprichten, vernieuwen of veranderen en het vergroten van het bouwwerk); - Datum sloop: de datum waarop het verblijfsobject is gesloopt (onder sloop wordt verstaan dat alle muren, wanden, vloeren en daken zijn verdwenen; de fundering hoeft niet te zijn verwijderd). <p>Voor wat betreft de definities van de domeinwaarden is leidend het in de Catalogus BGR in dit verband gestelde.</p>

Domein attribuutsoort	Formaat: AN24 Waardeverzameling: Vergunning aangevraagd Vergunning verleend Bouw of sloop gestart Bouw of sloop gereed Vergunning ingetrokken
Indicatie materiële historie	Ja
Indicatie formele historie	Ja
Aanduiding gebeurtenis	Nee
Aanduiding brondocument	Nee
Indicatie in onderzoek	Nee
Aanduiding strijdigheid/nietigheid	Nee
Indicatie kardinaliteit	0-1
Indicatie authentiek	Gemeentelijk basisgegevens
Regels attribuutsoort	-

Relatiesoort GEBOUWD OBJECT ligt in BUURT

Naam relatiesoort	GEBOUWD OBJECT ligt in BUURT
Herkomst relatiesoort	EGEM op basis van GFO BG
Code relatiesoort	94.07
Definitie relatiesoort	De BUURT waarin een GEBOUWD OBJECT is gelegen.
Herkomst definitie relatiesoort	EGEM op basis van GFO BG
Datum opname relatiesoort	9 april 2007
Toelichting relatiesoort	Het is de tegenhanger van het relatiesoort BUURT omvat nul of meer GEBOUWD OBJECT.
Indicatie materiële historie	N
Indicatie formele historie	J
Aanduiding gebeurtenis	Nee
Aanduiding brondocument	Nee
Indicatie in onderzoek	Nee
Aanduiding strijdigheid/nietigheid	Nee
Indicatie kardinaliteit	0-1

Indicatie authenticiek Gemeentelijk basisgegevens

Regels relatiesoort -

Relatiesoort GEBOUWD OBJECT staat op KADASTRALE ONROERENDE ZAAK

Naam attribuutsoort GEBOUWD OBJECT staat op KADASTRALE ONROERENDE ZAAK

Herkomst attribuutsoort EGEM op basis van BRK

Code attribuutsoort

Definitie attribuutsoort De kadastrale (deel)percelen die het deel van het aardoppervlak gemeen hebben waar het GEBOUWD OBJECT het aardoppervlak raakt cq. doorsnijdt dan wel de kadastrale appartementsrechten die betrekking hebben op het GEBOUWD OBJECT.

Herkomst definitie attribuutsoort EGEM

Datum opname attribuutsoort 9 april 2007

Toelichting attribuutsoort Het doel van de relatie is dat de eigendomssituatie van het gebouw object afgeleid kan worden uit de rechten die rusten op de gerelateerde kadastrale onroerende zaken.
Het gaat nadrukkelijk om ruimtelijke relaties en niet om gebruiksrelaties, zoals bij de WOZ gebruikelijk is. V.w.b. het gebouw object is bepalend de doorsnijding hiervan met het aardoppervlak d.w.z. de situatie op het maaiveld. Luchtbruggen e.d. maken dus geen deel uit van de ruimtelijke relatie.
De relatie is één van de tegenhangers van het attribuutsoort 'locatie onroerende zaak . locatie aanduiding' bij de ONROERENDE ZAAK in de BRK cq. de tegenhanger van het relatiesoort KADASTRALE ONROERENDE ZAAK is ondergrond van GEBOUWD OBJECT.

Indicatie materiële historie Ja

Indicatie formele historie Ja

Aanduiding gebeurtenis Nee

Aanduiding brondocument Ja: Documentidentificatie

Indicatie in onderzoek Nee

Aanduiding strijdigheid/nietigheid Nee

Indicatie kardinaliteit 1-N

Indicatie authenticiek Gemeentelijk basisgegevens (vooralsnog niet authenticiek)

Regels attribuutsoort -

Relatiesoort GEBOUWD OBJECT is ontstaan uit / overgegaan in GEBOUWD OBJECT

Naam relatiesoort	GEBOUWD OBJECT is ontstaan uit / overgegaan in GEBOUWD OBJECT
Herkomst relatiesoort	EGEM op basis van GFO BG
Code relatiesoort	95.96 / 95.97
Definitie relatiesoort	De verwijzing naar vervallen GEBOUWD(e) OBJECT(en) waaruit het GEBOUWD OBJECT is ontstaan en naar GEBOUWD(e) OBJECT(en) waarin een vervallen GEBOUWD OBJECT is overgegaan.
Herkomst definitie relatiesoort	EGEM op basis van GFO BG
Datum opname relatiesoort	9 april 2007
Toelichting relatiesoort	Een nieuw gebouwd object kan ontstaan zijn uit één of meer vervallen gebouwd objecten. Eén of meer vervallen gebouwd objecten kunnen zijn overgegaan in een nieuw gebouwd object. De relatie wordt ook wel aangeduid met 'filiatie'.
Indicatie materiële historie	Ja
Indicatie formele historie	Ja
Aanduiding gebeurtenis	Nee
Aanduiding brondocument	Nee
Indicatie in onderzoek	Nee
Aanduiding strijdigheid/nietigheid	Nee
Indicatie kardinaliteit	N-M
Indicatie authenticiek	Gemeentelijk basisgegevens
Regels relatiesoort	-

Relatiesoort GEBOUWD OBJECT heeft VESTIGING zijnde hoofdlocatie

Naam relatiesoort	GEBOUWD OBJECT heeft VESTIGING zijnde hoofdlocatie
Herkomst relatiesoort	EGEM op basis van NHR
Code relatiesoort	
Definitie relatiesoort	De VESTIGINGen die zich bevinden in het GEBOUWD OBJECT en die door de desbetreffende maatschappelijke activiteiten telkens beschouwd worden als hoofdlocatie voor de uitvoering van haar activiteiten
Herkomst definitie relatiesoort	EGEM
Datum opname relatiesoort	9 april 2007

Toelichting relatiesoort	Het betreft het hergebruik als relatiesoort van het attribuutsoort 'Bezoekadres' bij het objecttype Vestiging in het NHR v.w.b. gebouwde objecten d.w.z. naast verblijfsobjecten ook overige gebouwde objecten. De relatie is de tegenhanger van VESTIGING heeft hoofdlocatie in GEBOUWD OBJECT. Zie verder de toelichting in het NHR bij genoemd attribuutsoort.
Indicatie materiële historie	Ja
Indicatie formele historie	Ja
Aanduiding gebeurtenis	Nee
Aanduiding brondocument	Nee
Indicatie in onderzoek	Ja
Aanduiding strijdigheid/nietigheid	Nee
Indicatie kardinaliteit	0-N
Indicatie authenticiteit	Authentiek gegeven
Regels relatiesoort	Indien een gebouwde object als hoofdlocatie is gerelateerd aan een vestiging dan kan er geen relatie zijn van dezelfde vestiging naar een benoemd terrein als hoofdlocatie.

Relatiesoort GEBOUWD OBJECT heeft VESTIGINGen zijnde nevenlocaties

Naam relatiesoort	GEBOUWD OBJECT heeft VESTIGINGen zijnde nevenlocaties
Herkomst relatiesoort	EGEM
Code relatiesoort	
Definitie relatiesoort	De VESTIGINGen die zich bevinden in het GEBOUWD OBJECT en die door de desbetreffende maatschappelijke activiteiten niet beschouwd worden als hoofdlocaties voor de uitvoering van haar activiteiten
Herkomst definitie relatiesoort	EGEM
Datum opname relatiesoort	9 april 2007
Toelichting relatiesoort	De relatie is de tegenhanger van VESTIGING heeft nevenlocatie in GEBOUWD OBJECT
Indicatie materiële historie	Ja
Indicatie formele historie	Ja
Aanduiding gebeurtenis	Nee
Aanduiding brondocument	Nee
Indicatie in onderzoek	Ja
Aanduiding strijdigheid/nietigheid	Nee

Indicatie kardinaliteit	0-M
Indicatie authenticiek	Gemeentelijk basisgegevens
Regels relatiesoort	-

Relatiesoort GEBOUWD OBJECT bepaalt aanduiding van WOZ-OBJECT

Naam relatiesoort	GEBOUWD OBJECT bepaalt aanduiding van WOZ-OBJECT
Herkomst relatiesoort	BRWOZ/EGEM
Code relatiesoort	01.02b
Definitie relatiesoort	De unieke aanduidingen van de WOZ-OBJECTen waarvan de aanduidingen worden afgeleid met behulp van het adres van het GEBOUWD OBJECT en de locatieaanduiding van het WOZ-OBJECT.
Herkomst definitie relatiesoort	EGEM op basis van de catalogus BRWOZ
Datum opname relatiesoort	30 november 2007
Toelichting relatiesoort	In de BRWOZ is dit gemodelleerd als het attribuutsoort 'Adresseerbaar object voor aanduiding WOZ-object' bij het objecttype WOZ-OBJECT. In het RSGB wordt dit hergebruikt als relatiesoort. De relatie is de tegenhanger van WOZ-OBJECT heeft adres dat is afgeleid van GEBOUWD OBJECT. Zie verder de toelichting in de BRWOZ.
Indicatie materiële historie	Ja
Indicatie formele historie	Ja
Aanduiding gebeurtenis	Nee
Aanduiding brondocument	Nee
Indicatie in onderzoek	Nee
Aanduiding strijdigheid/nietigheid	Nee
Indicatie kardinaliteit	0-N
Indicatie authenticiek	Niet-authentiek landelijk basisgegevens.
Regels relatiesoort	-

Relatiesoort GEBOUWD OBJECT bestaat uit één of meer WOZ-DEELOBJECTen

Naam relatiesoort	GEBOUWD OBJECT bestaat uit één of meer WOZ-DEELOBJECTen
Herkomst relatiesoort	EGEM
Code relatiesoort	56.01b

Definitie relatiesoort	De unieke aanduidingen van de WOZ-DEELOBJECTen die deel uitmaken van het GEBOUWD OBJECT.
Herkomst definitie relatiesoort	EGEM op basis van de catalogus BRWOZ
Datum opname relatiesoort	30 november 2007
Toelichting relatiesoort	In de BRWOZ is dit gemodelleerd als het attribuutsoort 'Gerelateerde verblijfsobjecten' bij het WOZ-object. In het RSGB wordt dit hergebruikt als relatiesoort vanuit WOZ-DEELOBJECT. De relatie is de tegenhanger van WOZ-DEELOBJECT is gedeelte van GEBOUWD OBJECT.
Indicatie materiële historie	Ja
Indicatie formele historie	Ja
Aanduiding gebeurtenis	Nee
Aanduiding brondocument	Nee
Indicatie in onderzoek	Nee
Aanduiding strijdigheid/nietigheid	Nee
Indicatie kardinaliteit	1-N
Indicatie authentiek	Gemeentelijk basisgegevens.
Regels relatiesoort	-

4.11. Gemeente

Attribuutsoort Gemeentecode

Naam attribuutsoort	Gemeentecode
Herkomst attribuutsoort	GFO BG
Code attribuutsoort	92.10
XML-tag attribuutsoort	gemeenteCode
Definitie attribuutsoort	Een numerieke aanduiding waarmee een Nederlandse gemeente uniek wordt aangeduid
Herkomst definitie attribuutsoort	GFO BG op basis van GBA, Logisch Ontwerp 2.0, 1-10-1994, p. 220
Datum opname attribuutsoort	9 april 2007
Toelichting attribuutsoort	
Domein attribuutsoort	Formaat: N4 Waardeverzameling: GBA-tabel 33, Gemeententabel.
Indicatie materiële historie	Nee
Indicatie formele historie	Nee
Aanduiding gebeurtenis	Nee
Aanduiding brondocument	Nee
Indicatie in onderzoek	Nee
Aanduiding strijdigheid/nietigheid	Nee
Indicatie kardinaliteit	1-1
Indicatie authentiek	Gemeentelijke basisgegevens
Regels attribuutsoort	-

Attribuutsoort Gemeentenaam

Naam attribuutsoort	Gemeentenaam
Herkomst attribuutsoort	GFO BG
Code attribuutsoort	09.11
XML-tag attribuutsoort	gemeenteNaam
Definitie attribuutsoort	De officiële door de gemeente vastgestelde gemeentenaam.
Herkomst definitie attribuutsoort	GFO BG

Datum opname attribuutsoort	9 april 2007
Toelichting attribuutsoort	De definitie is overgenomen uit NEN 5825, 1e druk, december 1991, p. 5. Dit gegeven is terug te vinden in Stuf-WOZ. Het aantal posities is echter overgenomen uit de GBA. Volgens de NEN zijn 24 posities gereserveerd. Voor gemeentenamen met meer dan 24 posities gelden inkortingsregels (zie NEN 5825, 1e druk, december 1991, Bijlage D).
Domein attribuutsoort	Formaat: AN..40 Waardenverzameling: alle bestaande alfanumerieke tekens.
Indicatie materiële historie	Ja
Indicatie formele historie	Ja
Aanduiding gebeurtenis	Nee
Aanduiding brondocument	Nee
Indicatie in onderzoek	Ja
Aanduiding strijdigheid/nietigheid	Nee
Indicatie kardinaliteit	1-1
Indicatie authenticiteit	Gemeentelijke basisgegevens
Regels attribuutsoort	-

Attribuutsoort Gemeentenaam NEN

Naam attribuutsoort	Gemeentenaam NEN
Herkomst attribuutsoort	NEN 5825 (2002)
Code attribuutsoort	
XML-tag attribuutsoort	gemeentenaamNen
Definitie attribuutsoort	De officieel vastgestelde en waar nodig ingekorte naam van de gemeente
Herkomst definitie attribuutsoort	NEN 5825 (2002)
Datum opname attribuutsoort	2 februari 2009
Toelichting attribuutsoort	Het betreft de verkorte naam van de gemeente.
Domein attribuutsoort	Formaat: AN24 Waardenverzameling: gemeentenamen conform NEN 5825
Indicatie materiële historie	Nee
Indicatie formele historie	Ja
Aanduiding gebeurtenis	Nee

Aanduiding brondocument	Nee
Indicatie in onderzoek	Nee
Aanduiding strijdigheid/nietigheid	Nee
Indicatie kardinaliteit	0-1
Indicatie authenticiteit	Gemeentelijk basisgegevens
Regels attribuutsoort	

Attribuutsoort Gemeentegeometrie

Naam attribuutsoort	Gemeentegeometrie
Herkomst attribuutsoort	IMGeo
Code attribuutsoort	
XML-tag attribuutsoort	gemeenteGeometrie
Definitie attribuutsoort	De tweedimensionale geometrische representatie van de omtrekken van het grondgebied van een gemeente.
Herkomst definitie attribuutsoort	EGEM op basis van IMGeo
Datum opname attribuutsoort	9 april 2007
Toelichting attribuutsoort	-
Domein attribuutsoort	Formaat: GeometrieVlak Waardenverzameling: alle binnen Nederland gelegen waarden van het RD-stelsel.
Indicatie materiële historie	Ja
Indicatie formele historie	Ja
Aanduiding gebeurtenis	Nee
Aanduiding brondocument	Nee
Indicatie in onderzoek	Ja
Aanduiding strijdigheid/nietigheid	Nee
Indicatie kardinaliteit	1-1
Indicatie authenticiteit	Gemeentelijk basisgegevens
Regels attribuutsoort	Het betreft één gesloten vlak.

Attribuutsoort Gemeente waarin overgegaan

Naam attribuutsoort	Gemeente waarin overgegaan
Herkomst attribuutsoort	EGEM/GFO BG
Code attribuutsoort	
XML-tag attribuutsoort	gemeenteWaarinOvergegaan
Definitie attribuutsoort	De gemeente waarin deze gemeente bij zijn opheffing is overgegaan.
Herkomst definitie attribuutsoort	EGEM
Datum opname attribuutsoort	01-05-08
Toelichting attribuutsoort	-
Domein attribuutsoort	Formaat: N4 Waardeverzameling: GBA-tabel 33, Gemeententabel.
Indicatie materiële historie	Nee
Indicatie formele historie	Ja
Aanduiding gebeurtenis	Nee
Aanduiding brondocument	Nee
Indicatie in onderzoek	Nee
Aanduiding strijdigheid/nietigheid	Nee
Indicatie kardinaliteit	0-1
Indicatie authenticiek	Gemeentelijk basisgegevens
Regels attribuutsoort	-

Attribuutsoort Datum begin geldigheid gemeente

Naam attribuutsoort	Datum begin geldigheid gemeente
Herkomst attribuutsoort	GFO BG
Code attribuutsoort	81.20
XML-tag attribuutsoort	tijdvakObject/beginObject
Definitie attribuutsoort	De datum waarop de gemeente is ontstaan.
Herkomst definitie attribuutsoort	GFO BG
Datum opname attribuutsoort	9 april 2007

Toelichting attribuutsoort	In het GFO BG was de attribuutnaam 'Ingangsdatum gemeente'. Vanwege naamsconventies binnen het stelsel van basisgegevens is voor een andere attribuutnaam gekozen.
Domein attribuutsoort	Formaat: OnvolledigeDatum
Indicatie materiële historie	Nee
Indicatie formele historie	Ja
Aanduiding gebeurtenis	Nee
Aanduiding brondocument	Nee
Indicatie in onderzoek	Nee
Aanduiding strijdigheid/nietigheid	Nee
Indicatie kardinaliteit	1-1
Indicatie authentiek	Gemeentelijk basisgegevens
Regels attribuutsoort	-

Attribuutsoort Datum einde geldigheid gemeente

Naam attribuutsoort	Datum einde geldigheid gemeente
Herkomst attribuutsoort	GFO BG
Code attribuutsoort	81.30
XML-tag attribuutsoort	tijdvakObject/eindObject
Definitie attribuutsoort	De datum waarop de gemeente is opgeheven.
Herkomst definitie attribuutsoort	GFO BG
Datum opname attribuutsoort	9 april 2007
Toelichting attribuutsoort	In het GFO BG was de attribuutnaam 'Einddatum gemeente'. Vanwege naamsconventies binnen het stelsel van basisgegevens is voor een andere attribuutnaam gekozen.
Domein attribuutsoort	Formaat: OnvolledigeDatum
Indicatie materiële historie	Nee
Indicatie formele historie	Ja
Aanduiding gebeurtenis	Nee
Aanduiding brondocument	Nee
Indicatie in onderzoek	Nee
Aanduiding strijdigheid/nietigheid	Nee

Indicatie kardinaliteit	0-1
Indicatie authenticiek	Gemeentelijk basisgegevens
Regels attribuutsoort	Alleen een datum die gelijk is aan of die gelegen is na de datum zoals opgenomen onder 'Datum begin geldigheid gemeente' kan in de registratie worden opgenomen.

Relatiesoort GEMEENTE omvat GEMEENTELIJKE OPENBARE RUIMTE

Naam relatiesoort	GEMEENTE omvat GEMEENTELIJKE OPENBARE RUIMTE
Herkomst relatiesoort	EGEM
Code relatiesoort	
Definitie relatiesoort	De unieke aanduiding van een gemeentelijke openbare ruimte gelegen in een gemeente.
Herkomst definitie relatiesoort	EGEM
Datum opname relatiesoort	9 april 2007
Toelichting relatiesoort	-
Indicatie materiële historie	Ja
Indicatie formele historie	Ja
Aanduiding gebeurtenis	Nee
Aanduiding brondocument	Nee
Indicatie in onderzoek	Ja
Aanduiding strijdigheid/nietigheid	Nee
Indicatie kardinaliteit	1-N
Indicatie authenticiek	Gemeentelijk basisgegevens
Regels relatiesoort	-

Relatiesoort GEMEENTE omvat WIJK

Naam relatiesoort	GEMEENTE omvat WIJK
Herkomst relatiesoort	GFO BG
Code relatiesoort	94.64
Definitie relatiesoort	De gemeente waarin de wijk is gelegen.
Herkomst definitie relatiesoort	GFO BG

Datum opname relatiesoort	9 april 2007
Toelichting relatiesoort	-
Indicatie materiële historie	Nee
Indicatie formele historie	Ja
Aanduiding gebeurtenis	Nee
Aanduiding brondocument	Nee
Indicatie in onderzoek	Nee
Aanduiding strijdigheid/nietigheid	Nee
Indicatie kardinaliteit	1-N
Indicatie authenticiek	Gemeentelijk basisgegevens
Regels relatiesoort	-

Relatiesoort GEMEENTE omvat WOONPLAATS

Naam relatiesoort	GEMEENTE omvat WOONPLAATS
Herkomst relatiesoort	EGEM
Code relatiesoort	
Definitie relatiesoort	De unieke aanduiding van een woonplaats gelegen in een gemeente.
Herkomst definitie relatiesoort	EGEM
Datum opname relatiesoort	9 april 2007
Toelichting relatiesoort	-
Indicatie materiële historie	Ja
Indicatie formele historie	Ja
Aanduiding gebeurtenis	Nee
Aanduiding brondocument	Nee
Indicatie in onderzoek	Ja
Aanduiding strijdigheid/nietigheid	Nee
Indicatie kardinaliteit	1-N
Indicatie authenticiek	Gemeentelijk basisgegevens
Regels relatiesoort	-

4.12. Gemeentelijke Openbare Ruimte

Attribuutsoort Identificatiecode gemeentelijke openbare ruimte

Naam attribuutsoort	Identificatiecode gemeentelijke openbare ruimte
Herkomst attribuutsoort	EGEM
Code attribuutsoort	
XML-tag attribuutsoort	identificatie
Definitie attribuutsoort	De unieke aanduiding van een gemeentelijke openbare ruimte.
Herkomst definitie attribuutsoort	EGEM
Datum opname attribuutsoort	9 april 2007
Toelichting attribuutsoort	Elke gemeentelijke openbare ruimte waarvan gegevens zijn opgenomen in de registratie, wordt uniek aangeduid door middel van een identificatiecode. Deze identificatiecode bestaat uit de gemeentecode volgens GBA tabel 33 gevolgd door een codering voor de objecttypering en een voor de registrerende gemeente uniek volgnummer. Dit volgnummer kan bijvoorbeeld de veel gehanteerde 'straatcode' zijn mits dit straten betreft die door meerdere woonplaatsen kunnen lopen.
Domein attribuutsoort	Formaat: AN16 Waardenverzameling: Combinatie van de viercijferige 'gemeentecode' (volgens GBA tabel 33) , de tweecijferige 'objecttypecode' (waarde: 99) met een binnen een gemeente uniek (tiencijferig) volgnummer.
Indicatie materiële historie	Ja
Indicatie formele historie	Ja
Aanduiding gebeurtenis	Nee
Aanduiding brondocument	Nee
Indicatie in onderzoek	Nee
Aanduiding strijdigheid/nietigheid	Nee
Indicatie kardinaliteit	1-1
Indicatie authentiek	Gemeentelijke basisgegevens
Regels attribuutsoort	-

Attribuutsoort BRA-gegevens

Naam attribuutsoort	BRA-gegevens
Herkomst attribuutsoort	EGEM

Code attribuutsoort	
XML-tag attribuutsoort	
Definitie attribuutsoort	De gegevens van de GEMEENTELIJKE OPENBARE RUIMTE zoals die zijn opgenomen in de BasisRegistratie Adressen.
Herkomst definitie attribuutsoort	EGEM
Datum opname attribuutsoort	19 november 2008
Toelichting attribuutsoort	<p>Het groepattribuutsoort is toegevoegd teneinde de BRA-gegevens te kunnen onderscheiden van de andere gegevens en hen de metagegevens mee te kunnen geven zoals gespecificeerd in de catalogus BRA.</p> <p>Het groepattribuutsoort bestaat uit de volgende attribuutsoorten:</p> <p>11.10 Naam openbare ruimte</p> <p>11.11 Indicatie geconstateerde openbare ruimte</p> <p>11.16 Type openbare ruimte</p> <p>11.19 Status openbare ruimte</p>
Domein attribuutsoort	n.v.t
Indicatie materiële historie	Ja
Indicatie formele historie	Ja
Aanduiding gebeurtenis	Nee
Aanduiding brondocument	Ja: Documentidentificatie, Documentdatum
Indicatie in onderzoek	Ja
Aanduiding strijdigheid/nietigheid	Nee
Indicatie kardinaliteit	1-1
Indicatie authenticiteit	Gemeentelijk basisgegeven
Regels attribuutsoort	

Attribuutsoort Naam openbare ruimte

Naam attribuutsoort	Naam openbare ruimte
Herkomst attribuutsoort	BRA
Code attribuutsoort	11.10
XML-tag attribuutsoort	openbareRuimteNaam
Definitie attribuutsoort	Een naam die aan een GEMEENTELIJKE OPENBARE RUIMTE is toegekend in een daartoe strekkend formeel gemeentelijk besluit.
Herkomst definitie attribuutsoort	EGEM op basis van BRA

Datum opname attribuutsoort	9 april 2007
Toelichting attribuutsoort	Dit attribuutsoort wordt in de BRA gespecificeerd bij objecttype OPENBARE RUIMTE. In RSGB wordt dit attribuutsoort gespecificeerd bij GEMEENTELIJKE OPENBARE RUIMTE en overerft OPENBARE RUIMTE dit attribuutsoort van GEMEENTELIJKE OPENBARE RUIMTE. De attribuutsoort maakt deel uit van de groepattribuutsoort BRA-gegevens. Zie verder de toelichting in de BRA.
Indicatie materiële historie	Nee
Indicatie formele historie	Nee
Aanduiding gebeurtenis	Nee
Aanduiding brondocument	Nee
Indicatie in onderzoek	Nee
Aanduiding strijdigheid/nietigheid	Nee
Indicatie kardinaliteit	1-1
Indicatie authenticiek	Authentiek gegeven

Attribuutsoort Indicatie geconstateerde openbare ruimte

Naam attribuutsoort	Indicatie geconstateerde openbare ruimte
Herkomst attribuutsoort	BRA
Code attribuutsoort	11.11
XML-tag attribuutsoort	geconstateerd
Definitie attribuutsoort	Een aanduiding waarmee kan worden aangegeven dat een object in de registratie is opgenomen als gevolg van een feitelijke constatering, zonder dat er op het moment van opname sprake is van een formele grondslag voor deze opname
Herkomst definitie attribuutsoort	BRA
Datum opname attribuutsoort	9 april 2007
Toelichting attribuutsoort	Dit attribuutsoort wordt in de BRA gespecificeerd bij objecttype OPENBARE RUIMTE. In RSGB wordt dit attribuutsoort gespecificeerd bij GEMEENTELIJKE OPENBARE RUIMTE en overerft OPENBARE RUIMTE dit attribuutsoort van GEMEENTELIJKE OPENBARE RUIMTE. De attribuutsoort maakt deel uit van de groepattribuutsoort BRA-gegevens. Zie verder de toelichting in de BRA.
Indicatie materiële historie	Nee
Indicatie formele historie	Nee
Aanduiding gebeurtenis	Nee

Aanduiding brondocument	Nee
Indicatie in onderzoek	Nee
Aanduiding strijdigheid/nietigheid	Nee
Indicatie kardinaliteit	1-1
Indicatie authenticiek	Niet authenticiek landelijk basis gegeven

Attribuutsoort Type openbare ruimte

Naam attribuutsoort	Type openbare ruimte
Herkomst attribuutsoort	BRA
Code attribuutsoort	11.16
XML-tag attribuutsoort	type
Definitie attribuutsoort	De aard van de als zodanig benoemde GEMEENTELIJKE OPENBARE RUIMTE.
Herkomst definitie attribuutsoort	EGEM op basis van BRA
Datum opname attribuutsoort	9 april 2007
Toelichting attribuutsoort	Dit attribuutsoort wordt in de BRA gespecificeerd bij objecttype OPENBARE RUIMTE. In RSGB wordt dit attribuutsoort gespecificeerd bij GEMEENTELIJKE OPENBARE RUIMTE en overerft OPENBARE RUIMTE dit attribuutsoort van GEMEENTELIJKE OPENBARE RUIMTE. De attribuutsoort maakt deel uit van de groepattribuutsoort BRA-gegevens. Zie verder de toelichting in de BRA.
Indicatie materiële historie	Nee
Indicatie formele historie	Nee
Aanduiding gebeurtenis	Nee
Aanduiding brondocument	Nee
Indicatie in onderzoek	Nee
Aanduiding strijdigheid/nietigheid	Nee
Indicatie kardinaliteit	1-1
Indicatie authenticiek	Authentiek gegeven

Attribuutsoort Status openbare ruimte

Naam attribuutsoort	Status openbare ruimte
Herkomst attribuutsoort	BRA

Code attribuutsoort	11.19
XML-tag attribuutsoort	status
Definitie attribuutsoort	De fase van de levenscyclus van een GEMEENTELIJKE OPENBARE RUIMTE, waarin de betreffende GEMEENTELIJKE OPENBARE RUIMTE zich bevindt
Herkomst definitie attribuutsoort	EGEM op basis van BRA
Datum opname attribuutsoort	9 april 2007
Toelichting attribuutsoort	Dit attribuutsoort is in de BRA gespecificeerd bij het objecttype OPENBARE RUIMTE. In RSGB wordt dit attribuutsoort gespecificeerd bij GEMEENTELIJKE OPENBARE RUIMTE en overerft OPENBARE RUIMTE dit attribuutsoort van GEMEENTELIJKE OPENBARE RUIMTE. De attribuutsoort maakt deel uit van de groepattribuutsoort BRA-gegevens. Zie verder de toelichting in de BRA.
Indicatie materiële historie	Nee
Indicatie formele historie	Nee
Aanduiding gebeurtenis	Nee
Aanduiding brondocument	Nee
Indicatie in onderzoek	Nee
Aanduiding strijdigheid/nietigheid	Nee
Indicatie kardinaliteit	1-1
Indicatie authenticiteit	Authenticiteit gegeven

Attribuutsoort Geometrie gemeentelijke openbare ruimte

Naam attribuutsoort	Geometrie gemeentelijke openbare ruimte
Herkomst attribuutsoort	IMGeo
Code attribuutsoort	-
XML-tag attribuutsoort	geometrie
Definitie attribuutsoort	De tweedimensionale geometrische representatie van de omtrekken van een GEMEENTELIJKE OPENBARE RUIMTE
Herkomst definitie attribuutsoort	EGEM
Datum opname attribuutsoort	9 april 2007
Toelichting attribuutsoort	Het betreft de geometrie zoals gedefinieerd in het IMGeo bij een openbare ruimte.

Domein attribuutsoort	Formaat: Geometrie (GML) Waardenverzameling: Vlakgeometrie : aanduiding van het type geometrie (vlak of multivlak), gevolgd door coördinatenparen binnen de in Nederland gelegen waarden van het RD-stelsel.
Indicatie materiële historie	N
Indicatie formele historie	J
Aanduiding gebeurtenis	Nee
Aanduiding brondocument	Nee
Indicatie in onderzoek	Nee
Aanduiding strijdigheid/nietigheid	Nee
Indicatie kardinaliteit	0-1
Indicatie authenticiteit	Gemeentelijk basisgegevens
Regels attribuutsoort	De begrenzing wordt afgeleid uit formeel vastgestelde documenten en hoeft daarom niet als zodanig ingemeten te worden in het veld.

Attribuutsoort Datum begin geldigheid Gemeentelijke Openbare Ruimte

Naam attribuutsoort	Datum begin geldigheid gemeentelijke openbare ruimte
Herkomst attribuutsoort	EGEM
Code attribuutsoort	
XML-tag attribuutsoort	tijdvakObject.beginObject
Definitie attribuutsoort	De datum waarop de GEMEENTELIJKE OPENBARE RUIMTE formeel is benoemd.
Herkomst definitie attribuutsoort	EGEM
Datum opname attribuutsoort	9 april 2007
Toelichting attribuutsoort	-
Domein attribuutsoort	Formaat: OnvolledigeDatum
Indicatie materiële historie	N
Indicatie formele historie	J
Aanduiding gebeurtenis	Nee
Aanduiding brondocument	Nee
Indicatie in onderzoek	Nee
Aanduiding strijdigheid/nietigheid	Nee

Indicatie kardinaliteit	1-1
Indicatie authenticiek	Gemeentelijk basisgegevens
Regels attribuutsoort	-

Attribuutsoort Datum einde geldigheid Gemeentelijke Openbare Ruimte

Naam attribuutsoort	Datum einde geldigheid gemeentelijke openbare ruimte
Herkomst attribuutsoort	EGEM
Code attribuutsoort	
XML-tag attribuutsoort	tijdvakObject.eindObject
Definitie attribuutsoort	De datum waarop formeel is besloten de GEMEENTELIJKE OPENBARE RUIMTE niet langer te laten bestaan.
Herkomst definitie attribuutsoort	EGEM
Datum opname attribuutsoort	9 april 2007
Toelichting attribuutsoort	-
Domein attribuutsoort	Formaat: OnvolledigeDatum
Indicatie materiële historie	N
Indicatie formele historie	J
Aanduiding gebeurtenis	Nee
Aanduiding brondocument	Nee
Indicatie in onderzoek	Nee
Aanduiding strijdigheid/nietigheid	Nee
Indicatie kardinaliteit	0-1
Indicatie authenticiek	Gemeentelijk basisgegevens
Regels attribuutsoort	Alleen een datum die gelijk is aan of die gelegen is na de datum zoals opgenomen onder 'Datum begin geldigheid ...' kan in de registratie worden opgenomen.

Attribuutsoort Straatnaam

Naam attribuutsoort	Straatnaam
Herkomst attribuutsoort	GFO BG
Code attribuutsoort	11.10

XML-tag attribuutsoort	straatnaam
Definitie attribuutsoort	De officiële straatnaam zoals door het gemeentebestuur is vastgesteld, zo nodig ingekort conform de specificaties van de BOCO-norm.
Herkomst definitie attribuutsoort	GFO BG op basis van GBA, Logisch Ontwerp 2.0
Datum opname attribuutsoort	1 juni 2008
Toelichting attribuutsoort	Voor straatnamen langer dan 24 posities gelden inkortingsregels (deze staan bekend als de BOCO-norm en zijn vastgelegd in NEN 5825, 1e druk, december 1991, Bijlage A, pp. 9-11). Er staat ook een definitie in NEN 5825: De officiële door de gemeente vastgestelde naam van een straat. Deze definitie is overgenomen in STUF-WOZ. De hier gehanteerde schrijfwijze kan afwijken van de PTT-schrijfwijze.
Domein attribuutsoort	Formaat: AN24 Waardenverzameling: alle alfanumrieke tekens
Indicatie materiële historie	Ja
Indicatie formele historie	Ja
Aanduiding gebeurtenis	Nee
Aanduiding brondocument	Nee
Indicatie in onderzoek	Ja
Aanduiding strijdigheid/nietigheid	Nee
Indicatie kardinaliteit	1-1
Indicatie authentiek	Gemeentelijk basisgegeven
Regels attribuutsoort	-

Relatiesoort GEMEENTELIJKE OPENBARE RUIMTE ligt in GEMEENTE

Naam relatiesoort	GEMEENTELIJKE OPENBARE RUIMTE ligt in GEMEENTE
Herkomst relatiesoort	EGEM
Code relatiesoort	-
Definitie relatiesoort	De GEMEENTE waarin de GEMEENTELIJKE OPENBARE RUIMTE is gelegen.
Herkomst definitie relatiesoort	EGEM
Datum opname relatiesoort	9 april 2007
Toelichting relatiesoort	Deze relatie is de tegenhanger van de relatie GEMEENTE omvat GEMEENTELIJKE OPENBARE RUIMTE.
Indicatie materiële historie	Ja

Indicatie formele historie	Ja
Aanduiding gebeurtenis	Nee
Aanduiding brondocument	Nee
Indicatie in onderzoek	Ja
Aanduiding strijdigheid/nietigheid	Nee
Indicatie kardinaliteit	1-1
Indicatie authenticiek	Gemeentelijk basisgegevens
Regels relatiesoort	-

Relatiesoort GEMEENTELIJKE OPENBARE RUIMTE heeft OPENBARE RUIMTE

Naam relatiesoort	GEMEENTELIJKE OPENBARE RUIMTE heeft OPENBARE RUIMTE
Herkomst relatiesoort	EGEM
Code relatiesoort	
Definitie relatiesoort	De OPENBARE RUIMTE(n) die deel uitmaken van de GEMEENTELIJKE OPENBARE RUIMTE.
Herkomst definitie relatiesoort	EGEM
Datum opname relatiesoort	9 april 2007
Toelichting relatiesoort	Deze relatie is de tegenhanger van OPENBARE RUIMTE maakt deel uit van GEMEENTELIJKE OPENBARE RUIMTE.
Indicatie materiële historie	Nee
Indicatie formele historie	Nee
Aanduiding gebeurtenis	Nee
Aanduiding brondocument	Ja: Documentidentificatie, Documentdatum
Indicatie in onderzoek	Ja
Aanduiding strijdigheid/nietigheid	Nee
Indicatie kardinaliteit	1-N
Indicatie authenticiek	Gemeentelijk basisgegevens
Regels relatiesoort	-

4.13. Huishouden

Attribuutsoort Huishoudennummer

Naam attribuutsoort	Huishoudennummer	
Herkomst attribuutsoort	GFO BG	
Code attribuutsoort	96.28	
XML-tag attribuutsoort	nummer	
Definitie attribuutsoort	Uniek identificerend administratienummer van een huishouden zoals toegekend door de gemeente waarin het huishouden woonachtig is.	
Herkomst definitie attribuutsoort	GFO GB	
Datum opname attribuutsoort	9 april 2007	
Toelichting attribuutsoort		
Domein attribuutsoort	Formaat:	N12
	Waardenverzameling:	Combinatie van de viercijferige 'gemeentecode' (volgens GBA tabel 33) en een binnen een gemeente uniek achtcijferig objectvolnummer.
Indicatie materiële historie	N	
Indicatie formele historie	N	
Aanduiding gebeurtenis	Nee	
Aanduiding brondocument	Nee	
Indicatie in onderzoek	Nee	
Aanduiding strijdigheid/nietigheid	Nee	
Indicatie kardinaliteit	1-1	
Indicatie authentiek	Gemeentelijk basisgegevens	
Regels attribuutsoort	-	

Attribuutsoort Huishoudensoort

Naam attribuutsoort	Huishoudensoort
Herkomst attribuutsoort	GFO BG
Code attribuutsoort	94.69
XML-tag attribuutsoort	soort
Definitie attribuutsoort	Typering van het huishouden naar grootte en verbondenheid.

Herkomst definitie attribuutsoort	GFO BG
Datum opname attribuutsoort	9 april 2007
Toelichting attribuutsoort	<p>Voor de definities van institutioneel huishouden en particulier huishouden: zie de toelichting bij het objecttype Huishouden. Onder Thuiswonende kinderen wordt verstaan: alle in het huishouden van hun ouder(s) aanwezige eigen, pleeg-, stief- of adoptiekinderen die ongehuwd zijn en zelf geen kinderen hebben (CBS, Huishoudensprognose 1996).</p> <p>In een adresseerbaar object kunnen één of meer huishoudens wonen. In de tabel worden de huishoudens gekarakteriseerd, uitgaande van de CBS-Huishoudensprognose. Tot de categorie Overig particulier huishouden behoren bijvoorbeeld: een woongroep, studenten die gezamenlijk een huishouden vormen, een kamerbewoner die in zijn eigen onderhoud voorziet, twee zussen die samenwonen.</p>
Domein attribuutsoort	<p>Formaat: N2</p> <p>Waardenverzameling: 1 = institutioneel huishouden 2 = alleenstaand (inclusief andere personen die in hetzelfde object wonen, maar een eigen huishouding voeren) 3 = 2 personen, vaste partners, geen thuiswonende kinderen 4 = 2 personen, vaste partners, een of meer thuiswonende kinderen 5 = eenoudergezin, ouder met een of meer thuiswonende kinderen 6 = overig particulier huishouden (samenwoning van personen die geen partnerrelatie onderhouden of een ouder-kindrelatie hebben, maar wel gezamenlijk een huishouding voeren)</p>
Indicatie materiële historie	Ja
Indicatie formele historie	N
Aanduiding gebeurtenis	Nee
Aanduiding brondocument	Nee
Indicatie in onderzoek	Nee
Aanduiding strijdigheid/nietigheid	Nee
Indicatie kardinaliteit	1-1
Indicatie authenticiteit	Gemeentelijke basisgegevens
Regels attribuutsoort	-

Attribuutsoort Huishoudengrootte

Naam attribuutsoort	Huishoudengrootte
Herkomst attribuutsoort	GFO BG
Code attribuutsoort	96.07
XML-tag attribuutsoort	huishoudenGrootte
Definitie attribuutsoort	Het aantal personen waaruit het huishouden bestaat.
Herkomst definitie attribuutsoort	GFO BG
Datum opname attribuutsoort	9 april 2007
Toelichting attribuutsoort	-
Domein attribuutsoort	Formaat: N2 Waardenverzameling: 1 - 99
Indicatie materiële historie	Ja
Indicatie formele historie	N
Aanduiding gebeurtenis	Nee
Aanduiding brondocument	Nee
Indicatie in onderzoek	Nee
Aanduiding strijdigheid/nietigheid	Nee
Indicatie kardinaliteit	1-1
Indicatie authenticiek	Gemeentelijk basisgegevens
Regels attribuutsoort	-

Attribuutsoort Datum begin geldigheid huishouden

Naam attribuutsoort	Datum begin geldigheid huishouden
Herkomst attribuutsoort	EGEM
Code attribuutsoort	-
XML-tag attribuutsoort	tijdvakObject.beginObject
Definitie attribuutsoort	De datum waarop het HUISHOUDEN is ontstaan.
Herkomst definitie attribuutsoort	EGEM
Datum opname attribuutsoort	9 april 2007
Toelichting attribuutsoort	

Domein attribuutsoort	Formaat:	OnvolledigeDatum
Indicatie materiële historie	N	
Indicatie formele historie	N	
Aanduiding gebeurtenis	Nee	
Aanduiding brondocument	Nee	
Indicatie in onderzoek	Nee	
Aanduiding strijdigheid/nietigheid	Nee	
Indicatie kardinaliteit	1-1	
Indicatie authenticiek	Gemeentelijk basisgegevens	
Regels attribuutsoort	-	

Attribuutsoort Datum einde geldigheid huishouden

Naam attribuutsoort	Datum einde geldigheid huishouden	
Herkomst attribuutsoort	EGEM	
Code attribuutsoort	-	
XML-tag attribuutsoort	tijdvakObject.eindObject	
Definitie attribuutsoort	De datum waarop het HUISHOUDEN is komen te vervallen.	
Herkomst definitie attribuutsoort	EGEM	
Datum opname attribuutsoort	9 april 2007	
Toelichting attribuutsoort		
Domein attribuutsoort	Formaat:	OnvolledigeDatum
Indicatie materiële historie	N	
Indicatie formele historie	N	
Aanduiding gebeurtenis	Nee	
Aanduiding brondocument	Nee	
Indicatie in onderzoek	Nee	
Aanduiding strijdigheid/nietigheid	Nee	
Indicatie kardinaliteit	0-1	
Indicatie authenticiek	Gemeentelijk basisgegevens	

Regels attribuutsoort	Alleen een datum die gelijk is aan of die gelegen is na de datum zoals opgenomen onder 'Datum begin geldigheid ...' kan in de registratie worden opgenomen.
------------------------------	---

Relatiesoort HUISHOUDEN is gehuisvest in VERBLIJFSOBJECT

Naam relatiesoort	HUISHOUDEN is gehuisvest in VERBLIJFSOBJECT
Herkomst relatiesoort	EGEM op basis van GFO BG
Code relatiesoort	96.01
Definitie relatiesoort	Het VERBLIJFSOBJECT waarin het HUISHOUDEN woont.
Herkomst definitie relatiesoort	EGEM op basis van GFO BG
Datum opname relatiesoort	9 april 2007
Toelichting relatiesoort	Een huishouden is 'woonachtig' in één verblijfs-object, standplaats of ligplaats. In één verblijfsobject kunnen nul, één of meer huishoudens 'wonen'. De relatie is de tegenhanger van het relatiesoort VERBLIJFSOBJECT is huisvesting van HUISHOUDEN.
Indicatie materiële historie	J
Indicatie formele historie	N
Aanduiding gebeurtenis	Nee
Aanduiding brondocument	Nee
Indicatie in onderzoek	Nee
Aanduiding strijdigheid/nietigheid	Nee
Indicatie kardinaliteit	0-1
Indicatie authenticiek	Gemeentelijk basisgegevens
Regels relatiesoort	De relatie moet aanwezig zijn indien de relatie HUISHOUDEN is gehuisvest op AUTHENTIEK TERREIN niet aanwezig is.

Relatiesoort HUISHOUDEN is gehuisvest op AUTHENTIEK TERREIN

Naam relatiesoort	HUISHOUDEN is gehuisvest op AUTHENTIEK TERREIN
Herkomst relatiesoort	EGEM op basis van GFO BG
Code relatiesoort	96.01
Definitie relatiesoort	Het AUTHENTIEK TERREIN waarop het HUISHOUDEN woont.
Herkomst definitie relatiesoort	EGEM op basis van GFO BG

Datum opname relatiesoort	9 april 2007
Toelichting relatiesoort	Een huishouden is 'woonachtig' in één verblijfs-object, standplaats of ligplaats. In één verblijfsobject kunnen nul, één of meer huishoudens 'wonen'. De relatie is de tegenhanger van het relatiesoort AUTHENTIEK TERREIN is huisvesting van HUISHOUDEN.
Indicatie materiële historie	J
Indicatie formele historie	N
Aanduiding gebeurtenis	Nee
Aanduiding brondocument	Nee
Indicatie in onderzoek	Nee
Aanduiding strijdigheid/nietigheid	Nee
Indicatie kardinaliteit	0-1
Indicatie authentiek	Gemeentelijk basisgegevens
Regels relatiesoort	De relatie moet aanwezig zijn indien de relatie HUISHOUDEN is gehuisvest in VERBLIJFSOBJECT niet aanwezig is.

Relatiesoort HUISHOUDEN heeft HUISHOUDENRELATIES

Naam relatiesoort	HUISHOUDEN heeft HUISHOUDENRELATIES
Herkomst relatiesoort	EGEM op basis van GFO BG
Code relatiesoort	94.40
Definitie relatiesoort	Een verwijzing die aangeeft uit welke huishoudenrelaties een huishouden bestaat.
Herkomst definitie relatiesoort	GFO BG
Datum opname relatiesoort	9 april 2007
Toelichting relatiesoort	Uit deze relatie(s) kan worden afgeleid uit hoeveel personen een huishouden bestaat. De relatie is de tegenhanger van het relatiesoort HUISHOUDENRELATIE hoort bij HUISHOUDEN.
Indicatie materiële historie	J
Indicatie formele historie	N
Aanduiding gebeurtenis	Nee
Aanduiding brondocument	Nee
Indicatie in onderzoek	Nee

Aanduiding strijdigheid/nietigheid	Nee
Indicatie kardinaliteit	1-N
Indicatie authenticiteit	Gemeentelijk basisgegevens
Regels relatiesoort	

4.14. Huishoudenrelatie

Attribuutsoort Huishoudenrelatiecode

Naam attribuutsoort	Huishoudenrelatiecode
Herkomst attribuutsoort	GFO BG
Code attribuutsoort	96.32
XML-tag attribuutsoort	code
Definitie attribuutsoort	De positie die de persoon binnen het huishouden inneemt.
Herkomst definitie attribuutsoort	GFO BG
Datum opname attribuutsoort	9 april 2007
Toelichting attribuutsoort	Het hoofd is degene die als vertegenwoordiger van het huishouden wordt aangesproken.
Domein attribuutsoort	Formaat: N1 Waardenverzameling: 1 = hoofd van het huishouden 2 = partner van het hoofd van het huishouden 3 = kind 4 = overig lid van het huishouden
Indicatie materiële historie	Ja
Indicatie formele historie	N
Aanduiding gebeurtenis	Nee
Aanduiding brondocument	Nee
Indicatie in onderzoek	Nee
Aanduiding strijdigheid/nietigheid	Nee
Indicatie kardinaliteit	1-1
Indicatie authenticiteit	Gemeentelijk basisgegevens
Regels attribuutsoort	

Relatiesoort HUISHOUDENRELATIE betreft INGESCHREVEN PERSOON

Naam relatiesoort	HUISHOUDENRELATIE betreft INGESCHREVEN PERSOON
Herkomst relatiesoort	EGEM op basis van GFO BG
Code relatiesoort	94.40
Definitie relatiesoort	De INGESCHREVEN PERSOON die de HUISHOUDENRELATIE heeft

Herkomst definitie relatiesoort	EGEM op basis van GFO BG
Datum opname relatiesoort	1 november 2008
Toelichting relatiesoort	De relatie is de tegenhanger van het relatiesoort INGESCHREVEN PERSOON heeft HUISHOUDENRELATIE.
Indicatie materiële historie	nee
Indicatie formele historie	Nee
Aanduiding gebeurtenis	Nee
Aanduiding brondocument	Nee
Indicatie in onderzoek	Nee
Aanduiding strijdigheid/nietigheid	Nee
Indicatie kardinaliteit	1-1
Indicatie authentiek	Gemeentelijk basisgegevens
Regels relatiesoort	

Relatiesoort HUISHOUDENRELATIE hoort bij HUISHOUDEN

Naam relatiesoort	HUISHOUDENRELATIE hoort bij HUISHOUDEN
Herkomst relatiesoort	EGEM op basis van GFO BG
Code relatiesoort	94.40
Definitie relatiesoort	Het HUISHOUDEN waarvan de HUISHOUDENRELATIE deel uit maakt.
Herkomst definitie relatiesoort	GFO BG
Datum opname relatiesoort	1 november 2008
Toelichting relatiesoort	De relatie is de tegenhanger van HUISHOUDEN heeft HUISHOUDENRELATIES.
Indicatie materiële historie	J
Indicatie formele historie	J
Aanduiding gebeurtenis	Nee
Aanduiding brondocument	Nee
Indicatie in onderzoek	Nee
Aanduiding strijdigheid/nietigheid	Nee
Indicatie kardinaliteit	1-1
Indicatie authentiek	Gemeentelijk basisgegevens

Regels relatiesoort

4.15. Huwelijk/geregistreerd partnerschap

Attribuutsoort Soort verbintenis

Naam attribuutsoort	Soort verbintenis
Herkomst attribuutsoort	GBA
Code attribuutsoort	05.15.10
XML-tag attribuutsoort	soortVerbintenis
Definitie attribuutsoort	Een aanduiding voor de soort verbintenis die is aangegaan.
Herkomst definitie attribuutsoort	GBA
Datum opname attribuutsoort	1 mei 2008
Toelichting attribuutsoort	Zie de GBA
Indicatie materiële historie	Ja
Indicatie formele historie	Ja
Aanduiding gebeurtenis	Nee
Aanduiding brondocument	Ja: Aktegemeente, Aktenummer, Documentgemeente, Documentdatum, Documentbeschrijving
Indicatie in onderzoek	Ja
Aanduiding strijdigheid/nietigheid	Ja
Indicatie kardinaliteit	0-1
Indicatie authenticiteit	

Groepattribuutsoort Huwelijkssluiting/aangaan geregistreerd partnerschap

Naam attribuutsoort	Huwelijkssluiting/aangaan geregistreerd partnerschap
Herkomst attribuutsoort	GBA
Code attribuutsoort	05.06
Definitie attribuutsoort	Gegevens over het gesloten huwelijk of het aangegane geregistreerd partnerschap.
Datum opname attribuutsoort	9 april 2007

Toelichting attribuutsoort	<p>Het betreft een groepattribuutsoort dat bestaat uit de volgende attribuutsoorten:</p> <p>Datum huwelijkssluiting/aangaan geregistreerd partnerschap</p> <p>Plaats huwelijkssluiting/aangaan geregistreerd partnerschap</p> <p>en de volgende relatiesoort:</p> <p>HUWELIJK/GEREGISTREERD PARTNERSCHAP is</p> <p>gesloten/aangegaan in LAND.</p> <p>Zie verder de toelichting in de GBA.</p>
Indicatie materiële historie	Nee
Indicatie formele historie	Ja
Aanduiding gebeurtenis	Nee
Aanduiding brondocument	Ja: Aktegemeente, Aktenummer, Documentgemeente, Documentdatum, Documentbeschrijving
Indicatie in onderzoek	Ja
Aanduiding strijdigheid/nietigheid	Ja
Indicatie kardinaliteit	0-1
Indicatie authentiek	Niet authentiek landelijk basisgegevens

Attribuutsoort Datum huwelijkssluiting/aangaan geregistreerd partnerschap

Naam attribuutsoort	Datum huwelijkssluiting/aangaan geregistreerd partnerschap
Herkomst attribuutsoort	GBA
Code attribuutsoort	06.06.10
XML-tag attribuutsoort	tijdvakRelatie.beginRelatie
Definitie attribuutsoort	De datum waarop het huwelijk is voltrokken of het partnerschap is aangegaan.
Datum opname attribuutsoort	9 april 2007
Toelichting attribuutsoort	<p>Het attribuutsoort maakt deel uit van het groepattribuutsoort Huwelijkssluiting/aangaan geregistreerd partnerschap.</p> <p>Zie verder de toelichting in de GBA.</p>
Indicatie materiële historie	Nee
Indicatie formele historie	Nee
Aanduiding gebeurtenis	Nee
Aanduiding brondocument	Nee
Indicatie in onderzoek	Nee
Aanduiding strijdigheid/nietigheid	Nee

Indicatie kardinaliteit	1-1
Indicatie authenticiek	Niet authenticiek landelijk basisgegevens

Attribuutsoort Plaats huwelijkssluiting/aangaan geregistreerd partnerschap

Naam attribuutsoort	Plaats huwelijkssluiting/aangaan geregistreerd partnerschap
Herkomst attribuutsoort	GBA
Code attribuutsoort	05.06.20
XML-tag attribuutsoort	plaatsSluiting
Definitie attribuutsoort	De code uit de GBA/Gemeententabel of een buitenlandse plaats of een plaatsbepaling, die aangeeft waar het huwelijk is voltrokken of het partnerschap is aangegaan.
Datum opname attribuutsoort	9 april 2007
Toelichting attribuutsoort	Het attribuutsoort maakt deel uit van het groepattribuutsoort Huwelijkssluiting/aangaan geregistreerd partnerschap. Zie verder de toelichting in de GBA.
Indicatie materiële historie	Nee
Indicatie formele historie	Nee
Aanduiding gebeurtenis	Nee
Aanduiding brondocument	Nee
Indicatie in onderzoek	Nee
Aanduiding strijdigheid/nietigheid	Nee
Indicatie kardinaliteit	1-1
Indicatie authenticiek	Niet authenticiek landelijk basisgegevens

Groepattribuutsoort Ontbinding huwelijk/geregistreerd partnerschap

Naam attribuutsoort	Ontbinding huwelijk/geregistreerd partnerschap
Herkomst attribuutsoort	GBA
Code attribuutsoort	05.07
Definitie attribuutsoort	Gegevens over het ontbonden huwelijk of geregistreerd partnerschap.
Herkomst definitie attribuutsoort	GBA
Datum opname attribuutsoort	1 mei 2008

Toelichting attribuutsoort	<p>Het betreft een groepattribuutsoort dat bestaat uit de volgende attribuutsoorten:</p> <p>Datum ontbinding huwelijk/geregistreerd partnerschap</p> <p>Plaats ontbinding huwelijk/geregistreerd partnerschap</p> <p>Reden ontbinding huwelijk/geregistreerd partnerschap</p> <p>en de volgende relatiesoort:</p> <p>HUWELIJK/GEREGISTREERD PARTNERSCHAP is ontbonden in LAND.</p> <p>Zie verder de toelichting in de GBA.</p>
Indicatie materiële historie	Ja
Indicatie formele historie	Ja
Aanduiding gebeurtenis	Nee
Aanduiding brondocument	Ja: Aktegemeente, Aktenummer, Documentgemeente, Documentdatum, Documentbeschrijving
Indicatie in onderzoek	Ja
Aanduiding strijdigheid/nietigheid	Ja
Indicatie kardinaliteit	0-1
Indicatie authentiek	Niet authentiek landelijk basisgegeven

Attribuutsoort Datum ontbinding huwelijk/geregistreerd partnerschap

Naam attribuutsoort	Datum ontbinding huwelijk/geregistreerd partnerschap
Herkomst attribuutsoort	GBA
Code attribuutsoort	05.07.10
XML-tag attribuutsoort	tijdvakRelatie.eindRelatie
Definitie attribuutsoort	De datum waarop het huwelijk/geregistreerd partnerschap is ontbonden of nietig verklaard.
Datum opname attribuutsoort	9 april 2007
Toelichting attribuutsoort	<p>Het attribuutsoort maakt deel uit van het groepattribuutsoort Ontbinding huwelijk/geregistreerd partnerschap.</p> <p>Zie verder de toelichting in de GBA.</p>
Indicatie materiële historie	Nee
Indicatie formele historie	Nee
Aanduiding gebeurtenis	Nee
Aanduiding brondocument	Nee
Indicatie in onderzoek	Nee
Aanduiding strijdigheid/nietigheid	Nee

Indicatie kardinaliteit	1-1
Indicatie authenticiteit	Niet authentiek landelijk basisgegevens

Attribuutsoort Plaats ontbinding huwelijk/geregistreerd partnerschap

Naam attribuutsoort	Plaats ontbinding huwelijk/geregistreerd partnerschap
Herkomst attribuutsoort	GBA
Code attribuutsoort	05.07.20
XML-tag attribuutsoort	plaatsOntbinding
Definitie attribuutsoort	De code uit de GBA-Gemeententabel of een buitenlandse plaats of een plaatsbepaling die aangeeft waar het huwelijk/ geregistreerd partnerschap is ontbonden of nietig verklaard.
Datum opname attribuutsoort	9 april 2007
Toelichting attribuutsoort	Het attribuutsoort maakt deel uit van het groepattribuutsoort Ontbinding huwelijk/geregistreerd partnerschap. Zie verder de toelichting in de GBA.
Indicatie materiële historie	Nee
Indicatie formele historie	Nee
Aanduiding gebeurtenis	Nee
Aanduiding brondocument	Nee
Indicatie in onderzoek	Nee
Aanduiding strijdigheid/nietigheid	Nee
Indicatie kardinaliteit	1-1
Indicatie authenticiteit	Niet authentiek landelijk basisgegevens

Attribuutsoort Reden ontbinding huwelijk/geregistreerd partnerschap

Naam attribuutsoort	Reden ontbinding huwelijk/geregistreerd partnerschap
Herkomst attribuutsoort	GBA
Code attribuutsoort	05.07.40
XML-tag attribuutsoort	redenOntbinding
Definitie attribuutsoort	De code uit de Tabel Reden ontbinding/ nietigverklaring huwelijk/geregistreerd partnerschap, die aangeeft om welke reden het huwelijk/geregistreerd partnerschap is ontbonden of nietig verklaard.

Datum opname attribuutsoort	9 april 2007
Toelichting attribuutsoort	Het attribuutsoort maakt deel uit van het groepattribuutsoort Ontbinding huwelijk/geregistreerd partnerschap. Zie verder de toelichting in de GBA.
Indicatie materiële historie	Nee
Indicatie formele historie	Nee
Aanduiding gebeurtenis	Nee
Aanduiding brondocument	Nee
Indicatie in onderzoek	Nee
Aanduiding strijdigheid/nietigheid	Nee
Indicatie kardinaliteit	1-1
Indicatie authentiek	Niet authentiek landelijk basisgegevens

Relatiesoort PARTNER-RELATIE betreft twee INGESCHREVEN PERSOONen

Naam relatiesoort	PARTNER -RELATIE betreft twee INGESCHREVEN PERSOON
Herkomst relatiesoort	EGEM op basis van GBA
Code relatiesoort	05.01
Definitie relatiesoort	De INGESCHREVEN PERSOON bij wie de PARTNER-RELATIE is geregistreerd.
Herkomst definitie relatiesoort	EGEM
Datum opname relatiesoort	9 april 2007
Toelichting relatiesoort	Het betreft het hergebruik als relatiesoort van groep 01 (Identificatienummers) in categorie 05 (Huwelijk/geregistreerd partnerschap) in de GBA. De relatie is de tegenhanger van INGESCHREVEN PERSOON heeft HUWELIJK/GEREGISTREERD PARTNERSCHAPpen. Zie verder de toelichting in de GBA.
Indicatie materiële historie	J
Indicatie formele historie	J
Aanduiding gebeurtenis	Nee
Aanduiding brondocument	Ja: Aktegemeente, Aktenummer, Documentgemeente, Documentdatum, Documentbeschrijving
Indicatie in onderzoek	Ja
Aanduiding strijdigheid/nietigheid	Ja

Indicatie kardinaliteit	2-2
Indicatie authenticiteit	Niet authentiek landelijk basisgegevens
Regels relatiesoort	

Relatiesoort HUWELIJK/GEREGISTREERD PARTNERSCHAP is gesloten/aangegaan in LAND

Naam relatiesoort	HUWELIJK/GEREGISTREERD PARTNERSCHAP is gesloten/aangegaan in LAND
Herkomst relatiesoort	EGEM
Code relatiesoort	05.06.30
Definitie relatiesoort	Het LAND waar het huwelijk is voltrokken of het partnerschap is aangegaan.
Herkomst definitie relatiesoort	EGEM op basis van GBA
Datum opname relatiesoort	1 november 2008
Toelichting relatiesoort	In afwijking van het corresponderende GBA-attribuutsoort 'Land huwelijkssluiting/aangaan geregistreerd partnerschap' wordt niet de landcode vastgelegd maar de de relatie naar het objecttype LAND. In het GFO BG betreft dit relatiesoort 06.30. De relatiesoort maakt deel uit van het groepattribuutsoort Huwelijkssluiting/aangaan geregistreerd partnerschap. Zie verder de toelichting in de GBA.
Indicatie materiële historie	Nee
Indicatie formele historie	Nee
Aanduiding gebeurtenis	Nee
Aanduiding brondocument	Nee
Indicatie in onderzoek	Nee
Aanduiding strijdigheid/nietigheid	Nee
Indicatie kardinaliteit	1-1
Indicatie authenticiteit	Niet authentiek landelijk basisgegevens
Regels relatiesoort	-

Relatiesoort HUWELIJK/GEREGISTREERD PARTNERSCHAP is ontbonden in LAND

Naam relatiesoort	HUWELIJK/GEREGISTREERD PARTNERSCHAP is ontbonden in LAND
Herkomst relatiesoort	EGEM

Code relatiesoort	05.07.30
Definitie relatiesoort	Het LAND waar het huwelijk/geregistreerd partnerschap is ontbonden of nietig verklaard.
Herkomst definitie relatiesoort	EGEM op basis van GBA
Datum opname relatiesoort	1 november 2008
Toelichting relatiesoort	<p>In afwijking van het corresponderende GBA-attribootsoort 'Land ontbinding huwelijk/geregistreerd partnerschap' wordt niet de landcode vastgelegd maar de de relatie naar het objecttype LAND. In het GFO BG betreft dit relatiesoort 07.30.</p> <p>Het attribootsoort maakt deel uit van het groepattribootsoort Ontbinding huwelijk/geregistreerd partnerschap.</p> <p>Zie verder de toelichting in de GBA.</p>
Indicatie materiële historie	Nee
Indicatie formele historie	Nee
Aanduiding gebeurtenis	Nee
Aanduiding brondocument	Nee
Indicatie in onderzoek	Nee
Aanduiding strijdigheid/nietigheid	Nee
Indicatie kardinaliteit	1-1
Indicatie authenticiek	Niet authenticiek landelijk basisgegevens
Regels relatiesoort	

4.16. Ingeschreven niet-natuurlijk persoon

Attribuutsoort Fi-nummer

Naam attribuutsoort	Fi-nummer
Herkomst attribuutsoort	NHR
Code attribuutsoort	
XML-tag attribuutsoort	fiNummer
Definitie attribuutsoort	Een in het handelsregister over een NIET-NATUURLIJK PERSOON opgenomen, door de Kamer van Koophandel toegekend, uniek nummer. De attribuutsoort kent onder meer historie omdat het mogelijk is dat het Fi-nummer van een ingeschrven niet-natuurlijk persoon wijzigt, met name vanwege 'ambtelijke' correcties.
Herkomst definitie attribuutsoort	EGEM op basis van Catalogus NHR
Datum opname attribuutsoort	9 april 2007
Toelichting attribuutsoort	
Domein attribuutsoort	Formaat: N9 Waardenverzameling:
Indicatie materiële historie	Ja
Indicatie formele historie	Ja
Aanduiding gebeurtenis	Nee
Aanduiding brondocument	Nee
Indicatie in onderzoek	Ja
Aanduiding strijdigheid/nietigheid	Nee
Indicatie kardinaliteit	1-1
Indicatie authentiek	Authentiek gegeven

Attribuutsoort Rechtsvorm

Naam attribuutsoort	Rechtsvorm
Herkomst attribuutsoort	NHR
Code attribuutsoort	
XML-tag attribuutsoort	rechtsvorm
Definitie attribuutsoort	Aanduiding van de vorm die in rechte bekend is van de INGESCHREVEN NIET-NATUURLIJKE PERSOON

Herkomst definitie attribuutsoort	EGEM op basis van GFO BG
Datum opname attribuutsoort	9 april 2007
Toelichting attribuutsoort	
Domein attribuutsoort	Formaat: AN100 Waardenverzameling: door de Kammers van Koophandel vastgestelde tabel met rechtsvormen
Indicatie materiële historie	Ja
Indicatie formele historie	Ja
Aanduiding gebeurtenis	Nee
Aanduiding brondocument	Nee
Indicatie in onderzoek	Ja
Aanduiding strijdigheid/nietigheid	Nee
Indicatie kardinaliteit	1-1
Indicatie authenticiek	Authentiek gegeven

Attribuutsoort Statutaire zetel

Naam attribuutsoort	Statutaire zetel
Herkomst attribuutsoort	NHR
Code attribuutsoort	
XML-tag attribuutsoort	statutaireZetel
Definitie attribuutsoort	De plaats waar de INGESCHREVEN NIET-NATUURLIJKE PERSOON volgens haar statuten gevestigd is.
Herkomst definitie attribuutsoort	EGEM
Datum opname attribuutsoort	9 april 2007
Toelichting attribuutsoort	
Domein attribuutsoort	Formaat: AN40 Waardenverzameling:
Indicatie materiële historie	Ja
Indicatie formele historie	Ja
Aanduiding gebeurtenis	Nee
Aanduiding brondocument	Nee
Indicatie in onderzoek	Ja

Aanduiding strijdigheid/nietigheid	Nee
Indicatie kardinaliteit	0-1
Indicatie authenticiek	Authentiek gegeven

Attribuutsoort Datum voortzetting

Naam attribuutsoort	Datum voortzetting
Herkomst attribuutsoort	NHR
Code attribuutsoort	
XML-tag attribuutsoort	datumVoortzetting
Definitie attribuutsoort	{nog niet in NHR uitgewerkt
Herkomst definitie attribuutsoort	
Datum opname attribuutsoort	1 mei 2008
Toelichting attribuutsoort	
Domein attribuutsoort	Formaat: OnvolledigeDatum
Indicatie materiële historie	Nee
Indicatie formele historie	Ja
Aanduiding gebeurtenis	Nee
Aanduiding brondocument	Nee
Indicatie in onderzoek	Ja
Aanduiding strijdigheid/nietigheid	Nee
Indicatie kardinaliteit	0-1
Indicatie authenticiek	Authentiek gegeven
Regels attribuutsoort	

Relatiesoort INGESCHREVEN NIET-NATUURLIJK PERSOON heeft FUNCTIONARIS

Naam relatiesoort	INGESCHREVEN NIET-NATUURLIJK PERSOON heeft FUNCTIONARIS
Herkomst relatiesoort	EGEM op basis van NHR
Code relatiesoort	
Definitie relatiesoort	{nog niet in NHR uitgewerkt

Datum opname relatiesoort	9 april 2007
Toelichting relatiesoort	De relatie is de tegenhanger van FUNCTIONARIS van INGESCHREVEN NIET-NATUURLIJK PERSOON. Het betreft de verwijzing naar de relaties die aangeven welke subjecten als functionaris namens deze persoon optreden. Zie verder de toelichting bij het objecttype FUNCTIONARIS.
Indicatie materiële historie	Ja
Indicatie formele historie	Ja
Aanduiding gebeurtenis	Nee
Aanduiding brondocument	Nee
Indicatie in onderzoek	Ja
Aanduiding strijdigheid/nietigheid	Nee
Indicatie kardinaliteit	0-N
Indicatie authentiek	Authentiek gegeven indien een gerelateerd subject zijnde de functionaris een maat of vennoot (met uitzondering van de commanditaire vennoten) betreft en de niet-natuurlijke persoon een maatschap, een vennootschap onder firma of een commanditaire vennootschap is. Anders een niet authentiek landelijk basisgegeven.

Relatiesoort INGESCHREVEN NIET-NATUURLIJK PERSOON heeft als bezoekadres ADRESSEERBAAR OBJECT AANDUIDING

Naam relatiesoort	INGESCHREVEN NIET-NATUURLIJK PERSOON heeft als bezoekadres ADRESSEERBAAR OBJECT AANDUIDING
Herkomst relatiesoort	EGEM op basis van NHR
Code relatiesoort	
Definitie relatiesoort	Het binnenlands bezoekadres van de NIET-NATUURLIJK PERSOON
Herkomst definitie relatiesoort	EGEM {definitie in NHR ontbreekt vooralsnog}
Datum opname relatiesoort	2 februari 2009
Toelichting relatiesoort	Het betreft het hergebruik als relatiesoort van het attribuutsoort 'Bezoekadres' bij het objecttype Niet-natuurlijk persoon in het NHR. De relatie is de tegenhanger van ADRESSEERBAAR OBJECT AANDUIDING is bezoekadres van INGESCHREVEN NIET-NATUURLIJK PERSOON. Zie verder de toelichting in het NHR bij genoemd attribuutsoort.
Indicatie materiële historie	Ja
Indicatie formele historie	Ja
Aanduiding gebeurtenis	Nee

Aanduiding brondocument	Nee
Indicatie in onderzoek	Ja
Aanduiding strijdigheid/nietigheid	Nee
Indicatie kardinaliteit	0-1
Indicatie authenticiteit	Landelijk basisgegevens
Regels relatiesoort	Indien deze relatie voorkomt dan heeft het SUBJECT zijnde de INGESCHREVEN NIET-NATUURLIJK PERSOON geen buitenlands adres.

4.17. Ingeschreven persoon

Groepattribuutsoort Identificatienummers

Naam attribuutsoort	Identificatienummers
Herkomst attribuutsoort	GBA
Code attribuutsoort	01. 01
Definitie attribuutsoort	Gegevens over de identificatienummers van de INGESCHREVEN PERSOON.
Datum opname attribuutsoort	18 november 2008
Toelichting attribuutsoort	Het groepattribuutsoort is afgeleid van groep 01.01 in de GBA. Het maakt deel uit van het groepattribuutsoort Natuurlijk persoon . Persoonsgegevens. Zie verder de toelichting in de GBA.
Indicatie materiële historie	Nee
Indicatie formele historie	Nee
Aanduiding gebeurtenis	Nee
Aanduiding brondocument	Nee
Indicatie in onderzoek	Nee
Aanduiding strijdigheid/nietigheid	Nee
Indicatie kardinaliteit	1-1
Indicatie authenticiek	Authentiek gegeven

Attribuutsoort Burgerservicenummer

Naam attribuutsoort	Burgerservicenummer
Herkomst attribuutsoort	GBA
Code attribuutsoort	01. 01.20
XML-tag attribuutsoort	bsn
Definitie attribuutsoort	Het burgerservicenummer, bedoeld in artikel 1.1 van de Wet algemene bepalingen burgerservicenummer.
Datum opname attribuutsoort	9 april 2007

Toelichting attribuutsoort	Elk ingeschreven persoon heeft een BSN, een nummer dat de persoon uniek identificeert in overheidsadministraties. De attribuutsoort kent onder meer historie omdat het mogelijk is dat het Burgerservicenummer van een persoon wijzigt, met name vanwege ambtelijke correcties. Het attribuutsoort maakt deel uit van het groepattribuutsoort Identificatienummers. Zie verder de toelichting in de GBA.
Indicatie materiële historie	Nee
Indicatie formele historie	Nee
Aanduiding gebeurtenis	Nee
Aanduiding brondocument	Nee
Indicatie in onderzoek	Nee
Aanduiding strijdigheid/nietigheid	Nee
Indicatie kardinaliteit	1-1
Indicatie authenticiteit	Authentiek gegeven

Attribuutsoort A-nummer

Naam attribuutsoort	A-nummer
Herkomst attribuutsoort	GBA
Code attribuutsoort	01.01.10
XML-tag attribuutsoort	a-nummer
Definitie attribuutsoort	Het administratienummer, bedoeld in artikel 50 van de Wet GBA.
Datum opname attribuutsoort	9 april 2007
Toelichting attribuutsoort	Het attribuutsoort maakt deel uit van het groepattribuutsoort Identificatienummers. Zie de toelichting in de GBA.
Indicatie materiële historie	Nee
Indicatie formele historie	Nee
Aanduiding gebeurtenis	Nee
Aanduiding brondocument	Nee
Indicatie in onderzoek	Nee
Aanduiding strijdigheid/nietigheid	Nee
Indicatie kardinaliteit	0-1
Indicatie authenticiteit	Niet authentiek landelijk basisgegeven

Attribuutsoort Geboorteplaats

Naam attribuutsoort	Geboorteplaats
Herkomst attribuutsoort	GBA
Code attribuutsoort	01.03.20
Definitie attribuutsoort	De naam van de Nederlandse gemeente of een buitenlandse plaats of een plaatsbepaling, die aangeeft waar de persoon is geboren.
Herkomst definitie attribuutsoort	EGEM op basis van GBA
Datum opname attribuutsoort	9 april 2007
Toelichting attribuutsoort	In afwijking van het corresponderende GBA-attribuutsoort wordt voor Nederlandse gemeenten niet de code vastgelegd maar de gemeentenaam. Het attribuutsoort maakt deel uit van het groepattribuutsoort Natuurlijk persoon . Persoonsgegevens . Geboorte. Zie verder de toelichting in de GBA.
Indicatie materiële historie	Nee
Indicatie formele historie	Nee
Aanduiding gebeurtenis	Nee
Aanduiding brondocument	Nee
Indicatie in onderzoek	Nee
Aanduiding strijdigheid/nietigheid	Nee
Indicatie kardinaliteit	1-1
Indicatie authenticiteit	Niet authentiek landelijk basisgegevens

Attribuutsoort Overlijdenplaats

Naam attribuutsoort	Overlijdenplaats
Herkomst attribuutsoort	GBA
Code attribuutsoort	06.08.20
XML-tag attribuutsoort	overlijdenplaats
Definitie attribuutsoort	De naam van de Nederlandse gemeente of een buitenlandse plaats of een plaatsbepaling, die aangeeft waar de persoon is overleden.
Datum opname attribuutsoort	9 april 2007

Toelichting attribuutsoort	In afwijking van het corresponderende GBA-attribuutsoort wordt voor Nederlandse gemeenten niet de code vastgelegd maar de gemeentenaam. Het attribuutsoort maakt deel uit van het groepattribuutsoort Natuurlijk persoon . Overlijden. Zie verder de toelichting in de GBA.
Indicatie materiële historie	Nee
Indicatie formele historie	Nee
Aanduiding gebeurtenis	Nee
Aanduiding brondocument	Nee
Indicatie in onderzoek	Nee
Aanduiding strijdigheid/nietigheid	Nee
Indicatie kardinaliteit	1-1
Indicatie authenticiteit	Niet authenticiteit landelijk basisgegevens

Groepattribuutsoort Nationaliteit

Naam attribuutsoort	Nationaliteit
Herkomst attribuutsoort	GBA
Code attribuutsoort	04
Definitie attribuutsoort	Gegevens over de nationaliteit.
Datum opname attribuutsoort	9 april 2007
Toelichting attribuutsoort	Het betreft een groepattribuutsoort dat bestaat uit de volgende attribuutsoorten: Nationaliteitscode Reden verkrijging Nederlandse nat. Reden verlies Nederlandse nat. Aanduiding bijzonder Nederlanderschap Zie verder de toelichting in de GBA.
Indicatie materiële historie	Ja
Indicatie formele historie	Ja
Aanduiding gebeurtenis	Nee
Aanduiding brondocument	Ja: Documentgemeente, Documentdatum, Documentbeschrijving
Indicatie in onderzoek	Ja
Aanduiding strijdigheid/nietigheid	Ja

Indicatie kardinaliteit	0-N
Indicatie authenticiteit	Niet authenticiteit landelijk basisgegevens

Attribuutsoort Nationaliteitscode

Naam attribuutsoort	Nationaliteitscode
Herkomst attribuutsoort	GBA
Code attribuutsoort	04.05.10
XML-tag attribuutsoort	nationaliteit.code
Definitie attribuutsoort	Een code die aangeeft welke nationaliteit de ingeschrevene bezit.
Datum opname attribuutsoort	9 april 2007
Toelichting attribuutsoort	Het attribuutsoort maakt deel uit van het groepattribuutsoort Nationaliteit. Zie verder de toelichting in de GBA.
Indicatie materiële historie	Nee
Indicatie formele historie	Nee
Aanduiding gebeurtenis	Nee
Aanduiding brondocument	Nee
Indicatie in onderzoek	Nee
Aanduiding strijdigheid/nietigheid	Nee
Indicatie kardinaliteit	0-1
Indicatie authenticiteit	Authentiek gegeven

Attribuutsoort Reden verkrijging Nederlandse nationaliteit

Naam attribuutsoort	Reden verkrijging Nederlandse nationaliteit
Herkomst attribuutsoort	GBA
Code attribuutsoort	04.63.10
XML-tag attribuutsoort	nationaliteit.redenVerkrijging
Definitie attribuutsoort	Een code die aanduidt op grond waarvan de ingeschrevene de Nederlandse nationaliteit verkregen heeft.
Datum opname attribuutsoort	9 april 2007
Toelichting attribuutsoort	Het attribuutsoort maakt deel uit van het groepattribuutsoort Nationaliteit. Zie verder de toelichting in de GBA.

Indicatie materiële historie	Nee
Indicatie formele historie	Nee
Aanduiding gebeurtenis	Nee
Aanduiding brondocument	Nee
Indicatie in onderzoek	Nee
Aanduiding strijdigheid/nietigheid	Nee
Indicatie kardinaliteit	0-1
Indicatie authenticiek	Niet authenticiek landelijk basisgegeven

Attribuutsoort Reden verlies Nederlandse nationaliteit

Naam attribuutsoort	Reden verlies Nederlandse nationaliteit
Herkomst attribuutsoort	GBA
Code attribuutsoort	04.64.10
XML-tag attribuutsoort	nationaliteit.redenVerlies
Definitie attribuutsoort	Een code die aanduidt op grond waarvan de ingeschrevene de Nederlandse nationaliteit verloren heeft.
Datum opname attribuutsoort	9 april 2007
Toelichting attribuutsoort	Het attribuutsoort maakt deel uit van het groepattribuutsoort Nationaliteit. Zie verder de toelichting in de GBA.
Indicatie materiële historie	Nee
Indicatie formele historie	Nee
Aanduiding gebeurtenis	Nee
Aanduiding brondocument	Nee
Indicatie in onderzoek	Nee
Aanduiding strijdigheid/nietigheid	Nee
Indicatie kardinaliteit	0-1
Indicatie authenticiek	Niet authenticiek landelijk basisgegeven

Attribuutsoort Aanduiding bijzonder Nederlandschap

Naam attribuutsoort	Aanduiding bijzonder Nederlandschap
Herkomst attribuutsoort	GBA

Code attribuutsoort	04.65.10
XML-tag attribuutsoort	nationaliteit.aanduidingBijzonderNederlanderschap
Definitie attribuutsoort	Een aanduiding die of aangeeft dat de ingeschrevene behandeld wordt als Nederlander, of dat door de rechter is vastgesteld dat de ingeschrevene niet de Nederlandse nationaliteit bezit.
Datum opname attribuutsoort	1 mei 2008
Toelichting attribuutsoort	Het attribuutsoort maakt deel uit van het groepattribuutsoort Nationaliteit. Zie verder de toelichting in de GBA.
Indicatie materiële historie	Nee
Indicatie formele historie	Nee
Aanduiding gebeurtenis	Nee
Aanduiding brondocument	Nee
Indicatie in onderzoek	Nee
Aanduiding strijdigheid/nietigheid	Nee
Indicatie kardinaliteit	0-1
Indicatie authenticiteit	Niet authentiek landelijk basisgegevens

Attribuutsoort Datum verkrijging nationaliteit

Naam attribuutsoort	Datum verkrijging nationaliteit
Herkomst attribuutsoort	EGEM
Code attribuutsoort	
XML-tag attribuutsoort	datumVerkrijgingNationaliteit
Definitie attribuutsoort	De datum waarop de Nederlandse nationaliteit van een natuurlijk persoon zijn geldigheid heeft verkregen.
Herkomst definitie attribuutsoort	EGEM
Datum opname attribuutsoort	2 februari 2009
Toelichting attribuutsoort	
Domein attribuutsoort	Formaat: Onvolledige datum Waardenverzameling:
Indicatie materiële historie	Nee
Indicatie formele historie	Nee
Aanduiding gebeurtenis	Nee

Aanduiding brondocument	Nee
Indicatie in onderzoek	Nee
Aanduiding strijdigheid/nietigheid	Nee\
Indicatie kardinaliteit	0-1
Indicatie authenticiek	Afleidbaar gegeven
Regels attribuutsoort	Afleidbaar uit de begindatum van de laatst bekende nationaliteit in de gelijknamige groepattribuut.
Attribuutsoort Datum verlies nationaliteit	
Naam attribuutsoort	Datum verlies nationaliteit
Herkomst attribuutsoort	EGEM
Code attribuutsoort	
XML-tag attribuutsoort	datumVerliesNationaliteit
Definitie attribuutsoort	De datum waarop de Nederlandse nationaliteit van een natuurlijk persoon zijn geldigheid heeft verloren.
Herkomst definitie attribuutsoort	EGEM
Datum opname attribuutsoort	2 februari 2009
Toelichting attribuutsoort	
Domein attribuutsoort	Formaat: Onvolledige datum Waardenverzameling:
Indicatie materiële historie	Nee
Indicatie formele historie	Nee
Aanduiding gebeurtenis	Nee
Aanduiding brondocument	Nee
Indicatie in onderzoek	Nee
Aanduiding strijdigheid/nietigheid	Nee\
Indicatie kardinaliteit	0-1
Indicatie authenticiek	Afleidbaar gegeven
Regels attribuutsoort	Afleidbaar uit de einddatum van de laatst bekende nationaliteit in de gelijknamige groepattribuut.
Groepattribuutsoort Verblijfplaats	

Naam attribuutsoort	Verblijfplaats
Herkomst attribuutsoort	GBA
Code attribuutsoort	08
Definitie attribuutsoort	De gegevens over het verblijf en adres van het SUBJECT
Datum opname attribuutsoort	18 november 2008
Toelichting attribuutsoort	<p>Het betreft een groeppattribuutsoort dat bestaat uit de volgende (groep)attribuutsoorten:</p> <p>08.09.10 Gemeente van inschrijving</p> <p>08.12 Woonadreslocatie</p> <p>08.10.10 Adresherkomst</p> <p>en de volgende relatiesoorten:</p> <p>08.11 Ingeschreven persoon verblijft in VERBLIJFSOBJECT</p> <p>08.11 Ingeschreven persoon verblijft op AUTHENTIEK TERREIN</p> <p>08.13.10 Ingeschreven persoon is vertrokken naar LAND.</p> <p>08.14.10 Ingeschreven persoon is ingeschreven vanuit LAND.</p> <p>Het groeppattribuutsoort is ontleend aan categorie 08 in de GBA (LO 3.6).</p>
Indicatie materiële historie	Ja
Indicatie formele historie	Ja
Aanduiding gebeurtenis	Nee
Aanduiding brondocument	Nee
Indicatie in onderzoek	Ja
Aanduiding strijdigheid/nietigheid	Ja
Indicatie kardinaliteit	0-1
Indicatie authentiek	Niet authentiek landelijk basisgegevens

Attribuutsoort Gemeente van inschrijving

Naam attribuutsoort	Gemeente van inschrijving
Herkomst attribuutsoort	GBA
Code attribuutsoort	08.09.10
XML-tag attribuutsoort	gemeenteVanInschrijving
Definitie attribuutsoort	Een code die aangeeft in welke gemeente de PL zich bevindt of de gemeente waarnaar de PL is uitgeschreven of de gemeente waar de PL voor de eerste keer is opgenomen.
Datum opname attribuutsoort	9 april 2007

Toelichting attribuutsoort	Het attribuutsoort maakt deel uit van het groeppattribuutsoort Subject - Verblijfsplaats .Zie de toelichting in de GBA.
Indicatie materiële historie	Nee
Indicatie formele historie	Nee
Aanduiding gebeurtenis	Nee
Aanduiding brondocument	Nee
Indicatie in onderzoek	Nee
Aanduiding strijdigheid/nietigheid	Nee
Indicatie kardinaliteit	1-1
Indicatie authenticiteit	Niet authentiek landelijk basisgegevens

Groeppattribuutsoort Woonadreslocatie

Naam attribuutsoort	Woonadreslocatie
Herkomst attribuutsoort	GBA
Code attribuutsoort	08.12
Definitie attribuutsoort	Gegevens over de plaatsbepaling van een adres indien het niet aan te duiden is als adres.
Datum opname attribuutsoort	9 april 2007
Toelichting attribuutsoort	<p>Het betreft een groeppattribuutsoort dat bestaat uit de volgende attribuutsoort:</p> <p style="padding-left: 40px;">Locatiebeschrijving</p> <p>en de volgende relatiesoort:</p> <p style="padding-left: 40px;">INGESCHREVEN PERSOON verblijft op locatie in WOONPLAATS</p> <p>Het attribuutsoort maakt deel uit van het groeppattribuutsoort Subject - Verblijfsplaats Zie verder de toelichting in de GBA.</p>
Indicatie materiële historie	Nee
Indicatie formele historie	Nee
Aanduiding gebeurtenis	Nee
Aanduiding brondocument	Nee
Indicatie in onderzoek	Nee
Aanduiding strijdigheid/nietigheid	Nee
Indicatie kardinaliteit	0-1
Indicatie authenticiteit	Niet authentiek landelijk basisgegevens

Regels attribuutsoort	Indien het groepattribuutsoort niet van waarden voorzien is dan is één van de relaties INGESCHREVEN PERSOON verblijft in VERBLIJFSOBJECT, INGESCHREVEN PERSOON verblijft op AUTHENTIEK TERREIN of SUBJECT heeft als correspondentie- of aanschrijvingsadres ADRESSEERBAAR OBJECT AANDUIDING aanwezig (het zgn. briefadres in GBA-terminologie).
------------------------------	---

Attribuutsoort Locatiebeschrijving

Naam attribuutsoort	Locatie beschrijving
Herkomst attribuutsoort	GBA
Code attribuutsoort	08.12.10
XML-tag attribuutsoort	locatiebeschrijving
Definitie attribuutsoort	Een geheel of gedeeltelijke omschrijving van de ligging van een object, indien dit niet kan worden aangegeven in het groepattribuutsoort Woonadres.
Datum opname attribuutsoort	9 april 2007
Toelichting attribuutsoort	Het attribuutsoort maakt deel uit van het groepattribuutsoort Woonadreslocatie (dat weer deel uitmaakt van het groepattribuutsoort Verblijfsplaats). Zie verder de toelichting in de GBA.
Indicatie materiële historie	Nee
Indicatie formele historie	Nee
Aanduiding gebeurtenis	Nee
Aanduiding brondocument	Nee
Indicatie in onderzoek	Nee
Aanduiding strijdigheid/nietigheid	Nee
Indicatie kardinaliteit	0-1
Indicatie authenticiek	Authentiek gegeven

Attribuutsoort Adresherkomst

Naam attribuutsoort	Adresherkomst
Herkomst attribuutsoort	EGEM
Code attribuutsoort	
XML-tag attribuutsoort	adresHerkomst

Definitie attribuutsoort	Aanduiding welk adres van de INGESCHREVEN PERSOON ontleend is aan de GBA: het woonadres of het correspondentie-adres		
Herkomst definitie attribuutsoort	EGEM		
Datum opname attribuutsoort	1 november 2008		
Toelichting attribuutsoort	<p>De attribuutsoort is ontleend aan het GBA-attribuut 'Functie adres'. Daarmee wordt aangegeven of het verblijfsadres in de GBA de functie heeft van woonadres of van briefadres.</p> <p>Een briefadres wordt in het RSGB overgenomen als correspondentie-adres bij Subject, een woonadres als Woonadres of Woonadreslocatie bij Ingeschreven persoon. Indien het uit de GBA overgenomen adres een briefadres betreft, dan kan uit een andere bron het Woonadres of de Woonadreslocatie overgenomen zijn. Evenzo, indien het uit de GBA overgenomen adres een woonadres betreft, dan kan uit een andere bron het Correspondentie-adres overgenomen zijn.</p> <p>Het attribuutsoort maakt deel uit van het groepattribuutsoort Subject. Verblijfsplaats</p>		
Domein attribuutsoort	Formaat:	AN1	
	Waardenverzameling:	B (=brief- cq. correspondentie-adres is ontleend aan de GBA) W (=woonadres cq. woonadreslocatie is ontleend aan de GBA)	
Indicatie materiële historie	Nee		
Indicatie formele historie	Nee		
Aanduiding gebeurtenis	Nee		
Aanduiding brondocument	Nee		
Indicatie in onderzoek	Nee		
Aanduiding strijdigheid/nietigheid	Nee		
Indicatie kardinaliteit	1-1		
Indicatie authenticiek	Landelijk basisgegevens		
Regels attribuutsoort			
Attribuutsoort Datum inschrijving in gemeente			
Naam attribuutsoort	Datum inschrijving in gemeente		
Herkomst attribuutsoort	GFO-BG		
Code attribuutsoort	09.20		
XML-tag attribuutsoort	datumInschrijving		

Definitie attribuutsoort	Bij inschrijving op grond van een aangifte door de burger van zijn vestiging in een (volgende) gemeente is dit de aangifte datum. Bij inschrijving op grond van een geboorte-akte is dit de geboortedatum. Bij ambtshalve inschrijving is dit de datum waarop de betrokkene schriftelijk van het voornemen van ambtshalve opnemings mededeling is gedaan.
Herkomst definitie attribuutsoort	GFO-BG
Datum opname attribuutsoort	2 februari 2009
Toelichting attribuutsoort	
Domein attribuutsoort	Formaat: Onvolledige datum Waardenverzameling:
Indicatie materiële historie	Nee
Indicatie formele historie	Nee
Aanduiding gebeurtenis	Nee
Aanduiding brondocument	Nee
Indicatie in onderzoek	Nee
Aanduiding strijdigheid/nietigheid	Nee
Indicatie kardinaliteit	1-1
Indicatie authenticiteit	Afleidbaar gegeven
Regels attribuutsoort	Afleidbaar uit de datum begin geldigheid van het attribuut Gemeente van inschrijving

Attribuutsoort Datum vestiging in Nederland

Naam attribuutsoort	Datum vestiging in Nederland
Herkomst attribuutsoort	GFO BG
Code attribuutsoort	14.20
XML-tag attribuutsoort	datumVestigingInNederland
Definitie attribuutsoort	De datum van de inschrijving in Nederland.
Herkomst definitie attribuutsoort	GFO BG
Datum opname attribuutsoort	1 november 2008
Toelichting attribuutsoort	Zogenaamd afleidbaar gegeven (zie regels attribuutsoort). Bij ambtshalve inschrijving is dit de datum waarop de betrokkene schriftelijk van het voornemen tot ambtshalve inschrijving mededeling is gedaan. In andere gevallen is dit de datum waarop de aangifte is ontvangen.

Domein attribuutsoort	Formaat:	OnvolledigeDatum
Indicatie materiële historie	Nee	
Indicatie formele historie	Nee	
Aanduiding gebeurtenis	Nee	
Aanduiding brondocument	Nee	
Indicatie in onderzoek	Nee	
Aanduiding strijdigheid/nietigheid	Nee	
Indicatie kardinaliteit	0-1	
Indicatie authenticiek	Afleidbaar gegeven	
Regels attribuutsoort	Het gegeven is afleidbaar uit de materiele historie van het eerste woonadres, woonadreslocatie of correspondentieadres van een ononderbroken reeks binnenlandse adressen.	

Attribuutsoort Datum vertrek uit Nederland

Naam attribuutsoort	Datum vertrek uit Nederland	
Herkomst attribuutsoort	GFO BG	
Code attribuutsoort	13.20	
XML-tag attribuutsoort	datumVertrekUitNederland	
Definitie attribuutsoort	De datum van het vertrek naar het buitenland.	
Herkomst definitie attribuutsoort	GFO BG	
Datum opname attribuutsoort	1 november 2008	
Toelichting attribuutsoort	Zogenaamd afleidbaar gegeven (zie regels attribuutsoort). Bij ambtshalve uitschrijving is dit de datum waarop betrokkene schriftelijk van het voornemen tot ambtshalve uitschrijving mededeling is gedaan. Bij uitschrijving wegens het ingaan van een Ministerieel besluit is dat de datum van dat besluit. In alle andere gevallen is dit de datum waarop de aangifte is ontvangen.	
Domein attribuutsoort	Formaat:	OnvolledigeDatum
Indicatie materiële historie	Nee	
Indicatie formele historie	Nee	
Aanduiding gebeurtenis	Nee	
Aanduiding brondocument	Nee	

Indicatie in onderzoek	Nee
Aanduiding strijdigheid/nietigheid	Nee
Indicatie kardinaliteit	0-1
Indicatie authenticiek	Afleidbaar gegeven
Regels attribuutsoort	Het gegeven is afleidbaar uit de materiele historie van het eerste van een ononderbroken reeks buitenlandse adressen.

Groepattribuutsoort Inschrijving

Naam attribuutsoort	Inschrijving
Herkomst attribuutsoort	GBA
Code attribuutsoort	07
Definitie attribuutsoort	Gegevens over de opneming en de status van de persoonslijst in de GBA.
Datum opname attribuutsoort	18 november 2008
Toelichting attribuutsoort	Het groepattribuutsoort bestaat uit de volgende attribuutsoorten: 07.67.20 Reden opschorting bijhouding 07.70.10 Indicatie geheim. Het groepattribuutsoort is ontleend aan categorie 07 in de GBA. Zie verder de toelichting in de GBA.
Indicatie materiële historie	Ja
Indicatie formele historie	Ja
Aanduiding gebeurtenis	Nee
Aanduiding brondocument	Nee
Indicatie in onderzoek	Nee
Aanduiding strijdigheid/nietigheid	Nee
Indicatie kardinaliteit	0-1 1
Indicatie authenticiek	Niet authenticiek landelijk basisgegeven

Attribuutsoort Reden opschorting bijhouding

Naam attribuutsoort	Reden opschorting bijhouding
Herkomst attribuutsoort	GBA
Code attribuutsoort	07.67.20
XML-tag attribuutsoort	redenOpschortingBijhouding

Definitie attribuutsoort	Een aanduiding van de reden waarom de bijhouding van de PL is opgeschort.
Datum opname attribuutsoort	9 april 2007
Toelichting attribuutsoort	Het attribuutsoort maakt deel uit van het groepattribuutsoort Inschrijving. Zie verder de toelichting in de GBA.
Indicatie materiële historie	Nee
Indicatie formele historie	Nee
Aanduiding gebeurtenis	Nee
Aanduiding brondocument	Nee
Indicatie in onderzoek	Nee
Aanduiding strijdigheid/nietigheid	Nee
Indicatie kardinaliteit	0-1
Indicatie authenticiteit	Niet authenticiteit landelijk basisgegevens

Attribuutsoort Indicatie geheim

Naam attribuutsoort	Indicatie geheim
Herkomst attribuutsoort	GBA
Code attribuutsoort	07.70.10
XML-tag attribuutsoort	indicatieGeheim
Definitie attribuutsoort	Een aanduiding die aangeeft dat gegevens wel of niet verstrekt mogen worden.
Datum opname attribuutsoort	9 april 2007
Toelichting attribuutsoort	Het attribuutsoort maakt deel uit van het groepattribuutsoort Inschrijving. Zie verder de toelichting in de GBA.
Indicatie materiële historie	Nee
Indicatie formele historie	Nee
Aanduiding gebeurtenis	Nee
Aanduiding brondocument	Nee
Indicatie in onderzoek	Nee
Aanduiding strijdigheid/nietigheid	Nee
Indicatie kardinaliteit	0-1 -1
Indicatie authenticiteit	Niet authenticiteit landelijk basisgegevens

Attribuutsoort Datum opschorting bijhouding

Naam attribuutsoort	Datum opschorting bijhouding
Herkomst attribuutsoort	LO GBA
Code attribuutsoort	67.10
XML-tag attribuutsoort	datumOpschortingBijhouding
Definitie attribuutsoort	De datum waarop de bijhouding van de persoonslijst is gestaakt.
Herkomst definitie attribuutsoort	LO GBA
Datum opname attribuutsoort	2 februari 2009
Toelichting attribuutsoort	
Domein attribuutsoort	Formaat: Onvolledige datum Waardenverzameling:
Indicatie materiële historie	Nee
Indicatie formele historie	Nee
Aanduiding gebeurtenis	Nee
Aanduiding brondocument	Nee
Indicatie in onderzoek	Nee
Aanduiding strijdigheid/nietigheid	Nee
Indicatie kardinaliteit	0-1
Indicatie authentiek	Afleidbaar gegeven
Regels attribuutsoort	Afleidbaar uit de datum begin geldigheid van het attribuut Omschrijving reden opschorting

Groepattribuutsoort Reisdocument

Naam attribuutsoort	Reisdocument
Herkomst attribuutsoort	GBA
Code attribuutsoort	12
Definitie attribuutsoort	Gegevens over de reisdocumenten van de INGESCHREVEN PERSOON.
Datum opname attribuutsoort	9 april 2007

Toelichting attribuutsoort	<p>Het betreft een groepattribuutsoort dat bestaat uit de volgende attribuutsoorten:</p> <p>12.36.10 Signalering reisdocument</p> <p>12.37.10 Buitenlands reisdocument</p> <p>en de relatiesoort:</p> <p>INGESCHREVEN PERSOON heeft is houder van REISDOCUMENTen</p> <p>INGESCHREVEN PERSOON is bijgeschreven in REISDOCUMENT.</p> <p>Zie verder de toelichting in de GBA.</p>
Indicatie materiële historie	Ja
Indicatie formele historie	Ja
Aanduiding gebeurtenis	Nee
Aanduiding brondocument	Ja: Documentgemeente, Documentdatum, Documentbeschrijving
Indicatie in onderzoek	Ja
Aanduiding strijdigheid/nietigheid	Nee
Indicatie kardinaliteit	0-N
Indicatie authenticiteit	Niet authenticiteit landelijk basisgegevens

Attribuutsoort Signalering reisdocument

Naam attribuutsoort	Signalering reisdocument
Herkomst attribuutsoort	GBA
Code attribuutsoort	12.36.10
XML-tag attribuutsoort	signaleringReisdocument
Definitie attribuutsoort	Een aanduiding dat aan de ingeschrevene geen reisdocument mag worden verstrekt.
Datum opname attribuutsoort	1 mei 2008
Toelichting attribuutsoort	<p>Het attribuutsoort maakt deel uit van het groepattribuutsoort Reisdocument.</p> <p>Zie verder de toelichting in de GBA.</p>
Indicatie materiële historie	Nee
Indicatie formele historie	Nee
Aanduiding gebeurtenis	Nee
Aanduiding brondocument	Nee
Indicatie in onderzoek	Nee

Aanduiding strijdigheid/nietigheid	Nee
Indicatie kardinaliteit	0-1
Indicatie authenticiteit	Niet authenticiteit landelijk basisgegevens

Attribuutsoort Buitenlands reisdocument

Naam attribuutsoort	Buitenlands reisdocument
Herkomst attribuutsoort	GBA
Code attribuutsoort	12.37.10
XML-tag attribuutsoort	buitenlandsReisdocument
Definitie attribuutsoort	Een aanduiding dat de ingeschrevene beschikt over één of meer buitenlandse reisdocumenten of is bijgeschreven in een buitenlands reisdocument.
Datum opname attribuutsoort	1 mei 2008
Toelichting attribuutsoort	Het attribuutsoort maakt deel uit van het groepattribuutsoort Reisdocument. Zie verder de toelichting in de GBA.
Indicatie materiële historie	Nee
Indicatie formele historie	Nee
Aanduiding gebeurtenis	Nee
Aanduiding brondocument	Nee
Indicatie in onderzoek	Nee
Aanduiding strijdigheid/nietigheid	Nee
Indicatie kardinaliteit	0-1
Indicatie authenticiteit	Niet authenticiteit landelijk basisgegevens

Attribuutsoort Burgerlijke staat

Naam attribuutsoort	Burgerlijke staat
Herkomst attribuutsoort	GFO BG
Code attribuutsoort	94.98
XML-tag attribuutsoort	
Definitie attribuutsoort	Aanduiding van de burgerlijke staat van de INGESCHREVEN PERSOON

Herkomst definitie attribuutsoort	GFO BG
Datum opname attribuutsoort	1 november 2008
Toelichting attribuutsoort	Zogenaamd afleidbaar gegeven (zie regels attribuutsoort). De gehanteerde domeinwaarden zijn ontleend aan NEN 1888, p.10 en aangepast vanwege introductie geregistreerd partnerschap.
Domein attribuutsoort	Formaat: N1 Waardenverzameling: 0 = Onbekend 1 = Ongehuwd en nooit gehuwd geweest 2 = Gehuwd 3 = Gescheiden 4 = Weduwe/weduwnaar 5 = Partnerschap 6 = Partnerschap beëindigd 7 = Achtergebleven partner
Indicatie materiële historie	Nee
Indicatie formele historie	Nee
Aanduiding gebeurtenis	Nee
Aanduiding brondocument	Nee
Indicatie in onderzoek	Nee
Aanduiding strijdigheid/nietigheid	Nee
Indicatie kardinaliteit	1-1
Indicatie authentiek	Afleidbaar gegeven
Regels attribuutsoort	Gegeven is af te leiden uit de relatie 'INGESCHREVEN PERSOON is partner in HUWELIJK/GEREGISTREERD PARTNERSCHAPpen' en de gegevens van het desbetreffende huwelijk of partnerschap.

Relatiesoort INGESCHREVEN PERSOON verblijft in VERBLIJFSOBJECT

Naam relatiesoort	INGESCHREVEN PERSOON verblijft in VERBLIJFSOBJECT
Herkomst relatiesoort	EGEM op basis van GBA
Code relatiesoort	08.11
Definitie relatiesoort	Het VERBLIJFSOBJECT behorende bij het woonadres van de persoon
Herkomst definitie attribuutsoort	EGEM op basis van GBA
Datum opname relatiesoort	9 april 2007

Toelichting relatiesoort	<p>Het betreft het hergebruik als relatiesoort van groep 11 (Adres) van categorie 08 (Verblijfplaats) in de GBA in de gevallen dat de persoon verblijft in een verblijfsobject.</p> <p>De relatie is de tegenhanger van VERBLIJFSOBJECT heeft daarop INGESCHREVEN PERSOONen.</p> <p>De relatiesoort maakt deel uit van het groepattribuutsoort Subject. Verblijfsplaats. Zie verder de toelichting in de GBA bij genoemde groep en bijbehorende elementen.</p>
Indicatie materiële historie	Nee
Indicatie formele historie	Nee
Aanduiding gebeurtenis	Nee
Aanduiding brondocument	Nee
Indicatie in onderzoek	Nee
Aanduiding strijdigheid/nietigheid	Nee
Indicatie kardinaliteit	0-1
Indicatie authenticiek	Authentiek gegeven
Regels attribuutsoort	<p>Indien de relatie niet aanwezig is dan is of het groepattribuutsoort Woonadreslocatie van waarden voorzien of is (precies) één van de relaties 'INGESCHREVEN PERSOON verblijft op AUTHENTIEK TERREIN' of 'SUBJECT heeft als correspondentie- of aanschrijvingsadres ADRESSEERBAAR OBJECT AANDUIDING' aanwezig (het zgn. briefadres in GBA-terminologie).</p>

Relatiesoort INGESCHREVEN PERSOON verblijft op AUTHENTIEK TERREIN

Naam relatiesoort	INGESCHREVEN PERSOON verblijft op AUTHENTIEK TERREIN
Herkomst relatiesoort	EGEM op basis van GBA
Code relatiesoort	08.11
Definitie relatiesoort	De STANDPLAATS of de LIGPLAATS behorende bij het woonadres van de persoon
Datum opname relatiesoort	9 april 2007
Toelichting relatiesoort	<p>Het betreft het hergebruik als relatiesoort van groep 11 (Adres) van categorie 08 (Verblijfplaats) in de GBA in de gevallen dat de persoon verblijft op een stand- of ligplaats.</p> <p>De relatie is de tegenhanger van AUTHENTIEK TERREIN heeft daarop INGESCHREVEN PERSOONen.</p> <p>De relatiesoort maakt deel uit van het groepattribuutsoort Subject. Verblijfsplaats. Zie verder de toelichting in de GBA bij genoemde groep en bijbehorende elementen.</p>
Indicatie materiële historie	Nee

Indicatie formele historie	Nee
Aanduiding gebeurtenis	Nee
Aanduiding brondocument	Nee
Indicatie in onderzoek	Nee
Aanduiding strijdigheid/nietigheid	Nee
Indicatie kardinaliteit	0-1
Indicatie authentiek	Authentiek gegeven
Regels attribuutsoort	Indien de relatie niet aanwezig is dan is of het groepattribuutsoort Woonadreslocatie van waarden voorzien of is (precies) één van de relaties 'INGESCHREVEN PERSOON verblijft in VERBLIJFSOBJECT' of 'SUBJECT heeft als correspondentie- of aanschrijvingsadres ADRESSEERBAAR OBJECT AANDUIDING' aanwezig (het zgn. briefadres in GBA-terminologie).

Relatiesoort INGESCHREVEN PERSOON verblijft op locatie in WOONPLAATS

Naam relatiesoort	INGESCHREVEN PERSOON verblijft op locatie in WOONPLAATS
Herkomst relatiesoort	EGEM op basis van GBA
Code relatiesoort	08.12
Definitie relatiesoort	De WOONPLAATS die hoort bij de aanduiding van het adres waarop de persoon is ingeschreven indien dit adres geen NUMMERAANDUIDING betreft.
Datum opname relatiesoort	9 april 2007
Toelichting relatiesoort	Het betreft het hergebruik als relatiesoort van attribuutsoort 10.20 (Gemeentedeel) in de GBA in de gevallen dat de persoon niet ingeschreven kan worden op een verblijfsobject, stand- of ligplaats. De relatie is de tegenhanger van WOONPLAATS maakt deel uit van woonadreslocatie van INGESCHREVEN PERSOON. De relatie maakt deel uit van het groepattribuutsoort Woonadreslocatie. Zie verder de toelichting in de GBA bij genoemd attribuutsoort.
Indicatie materiële historie	Nee
Indicatie formele historie	Nee
Aanduiding gebeurtenis	Nee
Aanduiding brondocument	Nee
Indicatie in onderzoek	Nee
Aanduiding strijdigheid/nietigheid	Nee
Indicatie kardinaliteit	1-1

Indicatie authenticiek

Authentiek gegeven

Relatiesoort INGESCHREVEN PERSOON is vertrokken naar LAND

Naam relatiesoort	INGESCHREVEN PERSOON is vertrokken naar LAND
Herkomst relatiesoort	EGEM
Code relatiesoort	08.13.10
Definitie relatiesoort	Het LAND dat de INGESCHREVEN PERSOON opgeeft bij vertrek naar het buitenland.
Herkomst definitie relatiesoort	EGEM op basis van GBA
Datum opname relatiesoort	2 februari 2008
Toelichting relatiesoort	In afwijking van het corresponderende GBA-attribuutsoort 'Land waarnaar vertrokken' wordt niet de landcode vastgelegd maar de de relatie naar het objecttype LAND. In het GFO BG betreft dit relatiesoort 13.10. De relatiesoort maakt deel uit van het groepattribuutsoort Verblijfsplaats. Zie verder de toelichting in de GBA.
Indicatie materiële historie	Nee
Indicatie formele historie	Nee
Aanduiding gebeurtenis	Nee
Aanduiding brondocument	Nee
Indicatie in onderzoek	Nee
Aanduiding strijdigheid/nietigheid	Nee
Indicatie kardinaliteit	0-1
Indicatie authenticiek	Niet authentiek landelijk basisgegevens
Regels relatiesoort	

Relatiesoort INGESCHREVEN PERSOON is ingeschreven vanuit LAND

Naam relatiesoort	INGESCHREVEN PERSOON is ingeschreven vanuit LAND
Herkomst relatiesoort	EGEM
Code relatiesoort	08.14.10
Definitie relatiesoort	Het LAND waar de INGESCHREVEN PERSOON verblijf hield voor (her)vestiging in Nederland.
Herkomst definitie relatiesoort	EGEM op basis van GBA
Datum opname relatiesoort	1 november 2008

Toelichting relatiesoort	In afwijking van het corresponderende GBA-attributoort 'Land vanwaar ingeschreven' wordt niet de landcode vastgelegd maar de relatie naar het objecttype LAND. In het GFO BG betreft dit relatiesoort 14.10. De relatiesoort maakt deel uit van het groepattributoort Subject , Verblijfsplaats. Zie verder de toelichting in de GBA.
Indicatie materiële historie	Nee
Indicatie formele historie	Nee
Aanduiding gebeurtenis	Nee
Aanduiding brondocument	Nee
Indicatie in onderzoek	Nee
Aanduiding strijdigheid/nietigheid	Nee
Indicatie kardinaliteit	0-1
Indicatie authentiek	Niet authentiek landelijk basisgegevens
Regels relatiesoort	

Relatiesoort INGESCHREVEN PERSOON ~~heeft is~~ houder van REISDOCUMENT

Naam relatiesoort	INGESCHREVEN PERSOON heeft is houder van REISDOCUMENT
Herkomst relatiesoort	EGEM op basis van GBA
Code relatiesoort	12.35
Definitie relatiesoort	De REISDOCUMENTen die aan de INGESCHREVEN PERSOON zijn verstrekt en/of waarin hij/zij is bijgeschreven .
Herkomst definitie relatiesoort	EGEM
Datum opname relatiesoort	1 mei 2008
Toelichting relatiesoort	Het betreft het hergebruik als relatiesoort van groep (12.)35 (Nederlands reisdocument) in de GBA. De relatie is de tegenhanger van REISDOCUMENT heert bij heeft als houder INGESCHREVEN PERSOON. De relatie maakt deel uit van het groepattributoort Reisdocument. Zie verder de toelichting in de GBA.
Indicatie materiële historie	Nee
Indicatie formele historie	Nee
Aanduiding gebeurtenis	Nee
Aanduiding brondocument	Nee
Indicatie in onderzoek	Nee

Aanduiding strijdigheid/nietigheid	Nee
Indicatie kardinaliteit	0-4N
Indicatie authenticiteit	Niet authentiek landelijk basisgegevens
Regels relatiesoort	Indien de relatie niet aanwezig is dan moet of Signalering reisdocument of Buitenlands reisdocument van een waarde voorzien zijn of moet de relatie INGESCHREVEN PERSOON is bijgeschreven in REISDOCUMENT aanwezig zijn.
Relatiesoort INGESCHREVEN PERSOON is bijgeschreven in REISDOCUMENT	
Naam relatiesoort	INGESCHREVEN PERSOON is bijgeschreven in REISDOCUMENT
Herkomst relatiesoort	EGEM op basis van GBA
Code relatiesoort	12.35
Definitie relatiesoort	De REISDOCUMENT waarin de INGESCHREVEN PERSOON is bijgeschreven.
Herkomst definitie relatiesoort	EGEM
Datum opname relatiesoort	2 februari 2008
Toelichting relatiesoort	Het betreft het hergebruik als relatiesoort van groep (12.)35 (Nederlands reisdocument) in de GBA. De relatie is de tegenhanger van REISDOCUMENT kent als bijgeschrevene INGESCHREVEN PERSOON. De relatie maakt deel uit van het groepattribuutsoort Reisdocument. Zie verder de toelichting in de GBA.
Indicatie materiële historie	Nee
Indicatie formele historie	Nee
Aanduiding gebeurtenis	Nee
Aanduiding brondocument	Nee
Indicatie in onderzoek	Nee
Aanduiding strijdigheid/nietigheid	Nee
Indicatie kardinaliteit	0-1 (N-M)
Indicatie authenticiteit	Niet authentiek landelijk basisgegevens
Regels relatiesoort	

Relatiesoort INGESCHREVEN-PERSOON is kind in OUDER-KIND-RELATIES

Naam relatiesoort	INGESCHREVEN-PERSOON is kind in OUDER-KIND-RELATIES
Herkomst relatiesoort	EGEM op basis van GBA
Code relatiesoort	09.01
Definitie relatiesoort	De OUDER-KIND-RELATIES waarin de INGESCHREVEN-PERSOON kind is.
Herkomst definitie relatiesoort	EGEM
Datum opname relatiesoort	9 april 2007
Toelichting relatiesoort	Het betreft het hergebruik als relatiesoort van groep 01 (Identificatienummers) in categorie 09 (Kind) in de GBA. Een INGESCHREVEN-PERSOON heeft 0, 1 of 2 OUDER-KIND-RELATIES naar INGESCHREVEN-PERSOONen zijnde 'Ouder1' en/of 'Ouder2'. De relatie is de tegenhanger van OUDER-KIND-RELATIE betreft kind zijnde de INGESCHREVEN-PERSOON. Zie verder de toelichting in de GBA.
Indicatie materiële historie	J
Indicatie formele historie	J
Aanduiding gebeurtenis	Nee
Aanduiding brondocument	Ja: Aktegemeente, Aktenummer, Documentgemeente, Documentdatum, Documentbeschrijving
Indicatie in onderzoek	Ja
Aanduiding strijdigheid/nietigheid	Ja
Indicatie kardinaliteit	0-2
Indicatie authenticiteit	Niet authentiek landelijk basisgegevens
Regels relatiesoort	

Relatiesoort INGESCHREVEN-PERSOON is ouder in OUDER-KIND-RELATIES

Naam relatiesoort	INGESCHREVEN-PERSOON is ouder in OUDER-KIND-RELATIES
Herkomst relatiesoort	EGEM op basis van GBA
Code relatiesoort	02/03.01
Definitie relatiesoort	De OUDER-KIND-RELATIES waarin de INGESCHREVEN-PERSOON de ouder is.
Herkomst definitie relatiesoort	EGEM
Datum opname relatiesoort	9 april 2007

Toelichting relatiesoort	Het betreft het hergebruik als relatiesoort van groep 01 (Identificatienummers) in categorieën 02 (Ouder1) en 03 (Ouder2) in de GBA. Een INGESCHREVEN-PERSOON kan zowel als 'Ouder1' als ook als 'Ouder2' ouder zijn van meerdere (verschillende) kinderen. De relatie is de tegenhanger van OUDER-KIND-RELATIE betreft ouder zijnde INGESCHREVEN-PERSOON. Zie verder de toelichting in de GBA.
Indicatie materiële historie	Ja
Indicatie formele historie	Ja
Aanduiding gebeurtenis	Nee
Aanduiding brondocument	Ja: Aktegemeente, Aktenummer, Documentgemeente, Documentdatum, Documentbeschrijving
Indicatie in onderzoek	Ja
Aanduiding strijdigheid/nietigheid	Ja
Indicatie kardinaliteit	0-N
Indicatie authentiek	Niet authentiek landelijk basisgegevens
Regels relatiesoort	

Relatiesoort INGESCHREVEN-PERSOON is partner in HUWELIJK/GEREGISTREERD PARTNERSCHAPpen

Naam relatiesoort	INGESCHREVEN-PERSOON is partner in HUWELIJK/GEREGISTREERD PARTNERSCHAPpen
Herkomst relatiesoort	EGEM op basis van GBA
Code relatiesoort	05.01
Definitie relatiesoort	De huwelijken en/of geregistreerde partnerschappen waarin de INGESCHREVEN-PERSOON partner is
Herkomst definitie relatiesoort	EGEM
Datum opname relatiesoort	9 april 2007
Toelichting relatiesoort	Het betreft het hergebruik als relatiesoort van groep 01 (Identificatienummers) in categorie 05 (Huwelijk/geregistreerd partnerschap) in de GBA. De relatie is de tegenhanger van HUWELIJK/GEREGISTREERD PARTNERSCHAP betreft twee INGESCHREVEN-PERSOONen Zie verder de toelichting in de GBA.
Indicatie materiële historie	J
Indicatie formele historie	J
Aanduiding gebeurtenis	Nee

Aanduiding brondocument	Nee
Indicatie in onderzoek	Ja: Aktegemeente, Aktenummer, Documentgemeente, Documentdatum, Documentbeschrijving
Aanduiding strijdigheid/nietigheid	Ja
Indicatie kardinaliteit	0-N
Indicatie authenticiek	Niet authenticiek landelijk basisgegevens
Regels relatiesoort	

Relatiesoort INGESCHREVEN PERSOON heeft HUISHOUDENRELATIE

Naam relatiesoort	INGESCHREVEN PERSOON heeft HUISHOUDENRELATIE
Herkomst relatiesoort	EGEM op basis van GFO BG
Code relatiesoort	94.40
Definitie relatiesoort	De HUISHOUDENRELATIE van een INGESCHREVEN PERSOON
Herkomst definitie relatiesoort	EGEM op basis van GFO BG
Datum opname relatiesoort	9 april 2007
Toelichting relatiesoort	De relatie is de tegenhanger van het relatiesoort HUISHOUDENRELATIE betreft INGESCHREVEN PERSOON.
Indicatie materiële historie	nee
Indicatie formele historie	Nee
Aanduiding gebeurtenis	Nee
Aanduiding brondocument	Nee
Indicatie in onderzoek	Nee
Aanduiding strijdigheid/nietigheid	Nee
Indicatie kardinaliteit	0-1
Indicatie authenticiek	Gemeentelijk basisgegevens
Regels relatiesoort	

Relatiesoort INGESCHREVEN PERSOON is geboren in LAND

Naam relatiesoort	INGESCHREVEN PERSOON is geboren in LAND
Herkomst relatiesoort	GBA
Code relatiesoort	01.03.30

Definitie relatiesoort	Het LAND waar de INGESCHREVEN PERSOON is geboren.
Herkomst definitie relatiesoort	EGEM op basis van GBA
Datum opname relatiesoort	1 november 2008
Toelichting relatiesoort	In afwijking van het corresponderende GBA-attribuutsoort wordt niet de landcode vastgelegd maar de relatie naar het objecttype LAND. In het GFO BG betreft dit relatiesoort 03.30. Het relatiesoort maakt deel uit van het groepattribuutsoort Natuurlijk persoon . Persoonsgegevens .Geboorte. Zie verder de toelichting in de GBA.
Indicatie materiële historie	Nee
Indicatie formele historie	Nee
Aanduiding gebeurtenis	Nee
Aanduiding brondocument	Nee
Indicatie in onderzoek	Nee
Aanduiding strijdigheid/nietigheid	Nee
Indicatie kardinaliteit	1-1
Indicatie authentiek	Authentiek gegeven
Regels relatiesoort	-

Relatiesoort INGESCHREVEN PERSOON is overleden in LAND

Naam relatiesoort	INGESCHREVEN PERSOON is overleden in LAND
Herkomst relatiesoort	GBA
Code relatiesoort	06.08.30
Definitie relatiesoort	Het LAND waar de INGESCHREVEN PERSOON is overleden.
Herkomst definitie relatiesoort	EGEM op basis van GBA
Datum opname relatiesoort	1 november 2008
Toelichting relatiesoort	In afwijking van het corresponderende GBA-attribuutsoort wordt niet de landcode vastgelegd maar de de relatie naar het objecttype LAND. In het GFO BG betreft dit relatiesoort 08.30. Het attribuutsoort maakt deel uit van het groepattribuutsoort Overlijden. Zie verder de toelichting in de GBA.
Indicatie materiële historie	Nee
Indicatie formele historie	Nee
Aanduiding gebeurtenis	Nee

Aanduiding brondocument	Nee
Indicatie in onderzoek	Nee
Aanduiding strijdigheid/nietigheid	Nee
Indicatie kardinaliteit	1-1
Indicatie authentiek	Niet authentiek landelijk basisgegeven
Regels relatiesoort	-

4.18. Ingezetene

Groepattribuutsoort Kiesrecht

Naam attribuutsoort	Kiesrecht
Herkomst attribuutsoort	GBA
Code attribuutsoort	13
Definitie attribuutsoort	Gegevens over het kiesrecht van de ingezetne
Datum opname attribuutsoort	9 april 2007
Toelichting attribuutsoort	Het betreft een groepattribuutsoort dat bestaat uit de volgende attribuutsoorten: Aanduiding Europees kiesrecht Aanduiding uitgesloten kiesrecht Zie verder de toelichting in de GBA.
Indicatie materiële historie	Ja
Indicatie formele historie	Nee
Aanduiding gebeurtenis	Nee
Aanduiding brondocument	Ja: Documentgemeente, Documentdatum, Documentbeschrijving
Indicatie in onderzoek	Nee
Aanduiding strijdigheid/nietigheid	Nee
Indicatie kardinaliteit	0-1
Indicatie authentiek	Niet authentiek landelijk basisgegeven

Attribuutsoort Aanduiding Europees kiesrecht

Naam attribuutsoort	Aanduiding Europees kiesrecht
Herkomst attribuutsoort	GBA
Code attribuutsoort	13.31.10
XML-tag attribuutsoort	aanduidingEuropeesKiesrecht
Definitie attribuutsoort	Een aanduiding die aangeeft of de persoon een oproep moet ontvangen voor verkiezingen voor het Europees parlement.
Herkomst definitie attribuutsoort	GBA
Datum opname attribuutsoort	1 mei 2008
Toelichting attribuutsoort	Het attribuutsoort maakt deel uit van het groepattribuutsoort Kiesrecht. Zie verder de toelichting in de GBA.

Indicatie materiële historie	Nee
Indicatie formele historie	Nee
Aanduiding gebeurtenis	Nee
Aanduiding brondocument	Nee
Indicatie in onderzoek	Nee
Aanduiding strijdigheid/nietigheid	Nee
Indicatie kardinaliteit	0-1
Indicatie authenticiek	Niet authenticiek landelijk basisgegevens

Attribuutsoort Aanduiding uitgesloten kiesrecht

Naam attribuutsoort	Aanduiding uitgesloten kiesrecht
Herkomst attribuutsoort	GBA
Code attribuutsoort	13.38.10
XML-tag attribuutsoort	aanduidingUitgeslotenKiesrecht
Definitie attribuutsoort	Een aanduiding ter uitvoering van de Kieswet.
Datum opname attribuutsoort	9 april 2007
Toelichting attribuutsoort	Het betreft een aanduiding dat de persoon niet gerechtigd is in Nederland deel te nemen aan verkiezingen. Het attribuutsoort maakt deel uit van het groepattribuutsoort Kiesrecht. Zie verder de toelichting in de GBA.
Indicatie materiële historie	Nee
Indicatie formele historie	Nee
Aanduiding gebeurtenis	Nee
Aanduiding brondocument	Nee
Indicatie in onderzoek	Nee
Aanduiding strijdigheid/nietigheid	Nee
Indicatie kardinaliteit	0-1
Indicatie authenticiek	Niet authenticiek landelijk basisgegevens

Groepattribuutsoort Gezagsverhouding

Naam attribuutsoort	Gezagsverhouding
Herkomst attribuutsoort	GBA
Code attribuutsoort	11
Definitie attribuutsoort	Gegevens betreffende het gezag over de ingeschrevene.
Datum opname attribuutsoort	9 april 2007
Toelichting attribuutsoort	Het betreft een groepattribuutsoort dat bestaat uit de volgende attribuutsoorten: Indicatie gezag minderjarige Indicatie curateleregister Zie verder de toelichting in de GBA.
Indicatie materiële historie	Ja
Indicatie formele historie	Ja
Aanduiding gebeurtenis	Nee
Aanduiding brondocument	Ja: Documentgemeente, Documentdatum, Documentbeschrijving
Indicatie in onderzoek	Ja
Aanduiding strijdigheid/nietigheid	Ja
Indicatie kardinaliteit	0-1
Indicatie authentiek	Niet authentiek landelijk basisgegeven

Attribuutsoort Indicatie gezag minderjarige

Naam attribuutsoort	Indicatie gezag minderjarige
Herkomst attribuutsoort	GBA
Code attribuutsoort	11.32.10
XML-tag attribuutsoort	:indicatieGezagMinderjarige
Definitie attribuutsoort	Een aanduiding die aangeeft wie belast is met het gezag over de minderjarige ingezetene.
Datum opname attribuutsoort	9 april 2007
Toelichting attribuutsoort	Het attribuutsoort maakt deel uit van het groepattribuutsoort Gezagsverhouding. Zie verder de toelichting in de GBA.
Indicatie materiële historie	Nee
Indicatie formele historie	Nee

Aanduiding gebeurtenis	Nee
Aanduiding brondocument	Nee
Indicatie in onderzoek	Nee
Aanduiding strijdigheid/nietigheid	Nee
Indicatie kardinaliteit	0-1
Indicatie authenticiteit	Niet authentiek landelijk basisgegevens

Attribuutsoort Indicatie curateleregister

Naam attribuutsoort	Indicatie curateleregister
Herkomst attribuutsoort	GBA
Code attribuutsoort	11.33.10
XML-tag attribuutsoort	
Definitie attribuutsoort	Een aanduiding dat de ingezetene onder curatele is gesteld.
Datum opname attribuutsoort	9 april 2007
Toelichting attribuutsoort	Het attribuutsoort maakt deel uit van het groepattribuutsoort Gezagsverhouding. Zie verder de toelichting in de GBA.
Indicatie materiële historie	Nee
Indicatie formele historie	Nee
Aanduiding gebeurtenis	Nee
Aanduiding brondocument	Nee
Indicatie in onderzoek	Nee
Aanduiding strijdigheid/nietigheid	Nee
Indicatie kardinaliteit	0-1
Indicatie authenticiteit	Niet authentiek landelijk basisgegevens

Attribuutsoort Aanduiding verblijfstitel

Naam attribuutsoort	Aanduiding verblijfstitel
Herkomst attribuutsoort	GBA
Code attribuutsoort	10.39.10

XML-tag attribuutsoort	aanduidingVerblijfstitel
Definitie attribuutsoort	De code uit de Verblijfstiteltabel die aangeeft over welke verblijfsrechtelijke status de ingezetene beschikt.
Datum opname attribuutsoort	9 april 2007
Toelichting attribuutsoort	Zie de toelichting in de GBA.
Indicatie materiële historie	Ja
Indicatie formele historie	Ja
Aanduiding gebeurtenis	Nee
Aanduiding brondocument	Nee
Indicatie in onderzoek	Ja
Aanduiding strijdigheid/nietigheid	Ja
Indicatie kardinaliteit	0-1
Indicatie authentiek	Niet authentiek landelijk basisgegeven

Attribuutsoort Datum verkrijging verblijfstitel

Naam attribuutsoort	Datum verkrijging verblijfstitel
Herkomst attribuutsoort	GFO-BG
Code attribuutsoort	96.30
XML-tag attribuutsoort	datumVerkrijgingVerblijfstitel
Definitie attribuutsoort	De datum waarop de verblijfstitel van een natuurlijke persoon zijn geldigheid heeft verkregen.
Herkomst definitie attribuutsoort	GFO-BG
Datum opname attribuutsoort	2 februario 2009
Toelichting attribuutsoort	
Domein attribuutsoort	Formaat: Onvolledige datum Waardenverzameling:
Indicatie materiële historie	Nee
Indicatie formele historie	Nee
Aanduiding gebeurtenis	Nee
Aanduiding brondocument	Nee
Indicatie in onderzoek	Nee

Aanduiding strijdigheid/nietigheid	Nee
Indicatie kardinaliteit	0-1
Indicatie authenticiek	Afleidbaar gegeven
Regels attribuutsoort	Afleidbaar uit de begindatum geldigheid van een verblijfstitel
Attribuutsoort Datum verlies verblijfstitel	
Naam attribuutsoort	Datum verlies verblijfstitel
Herkomst attribuutsoort	GFO-BG
Code attribuutsoort	39.20
XML-tag attribuutsoort	datumVerliesVerblijfstitel
Definitie attribuutsoort	De datum waarop de verblijfstitel van een natuurlijke persoon zijn geldigheid zal verliezen.
Herkomst definitie attribuutsoort	GFO-BG
Datum opname attribuutsoort	2 februari 2009
Toelichting attribuutsoort	
Domein attribuutsoort	Formaat: Onvolledige datum Waardenverzameling:
Indicatie materiële historie	Nee
Indicatie formele historie	Nee
Aanduiding gebeurtenis	Nee
Aanduiding brondocument	Nee
Indicatie in onderzoek	Nee
Aanduiding strijdigheid/nietigheid	Nee
Indicatie kardinaliteit	0-1
Indicatie authenticiek	Afleidbaar gegeven
Regels attribuutsoort	Afleidbaar uit de einddatum geldigheid van een verblijfstitel
Attribuutsoort Indicatie blokkering	
Naam attribuutsoort	Indicatie blokkering
Herkomst attribuutsoort	EGEM op basis van GBA
Code attribuutsoort	07.66

XML-tag attribuutsoort	indicatieBlokking
Definitie attribuutsoort	De indicatie dat de PL is geblokkeerd wegens een intergemeentelijke verhuizing.
Herkomst definitie attribuutsoort	
Datum opname attribuutsoort	9 april 2007
Toelichting attribuutsoort	Het attribuutsoort is afgeleid van groep 66)Blokking) van categorie 07 (Inschrijving) in de GBA. Het maakt deel uit van groepattribuutsoort Ingeschreven persoon . Inschrijving. Zie verder de toelichting in de GBA.
Domein attribuutsoort	Formaat: AN1 Waardenverzameling: J (= geblokkeerd) N (= niet geblokkeerd)
Indicatie materiële historie	Nee
Indicatie formele historie	Nee
Aanduiding gebeurtenis	Nee
Aanduiding brondocument	Nee
Indicatie in onderzoek	Nee
Aanduiding strijdigheid/nietigheid	Nee
Indicatie kardinaliteit	1-1
Indicatie authenticiteit	Gemeentelijk basisgegevens

4.19. Inrichtingselement

Attribuutsoort Inrichtingselementtype

Naam attribuutsoort	Inrichtingselementtype
Herkomst attribuutsoort	EGEM
Code attribuutsoort	-
XML-tag attribuutsoort	type
Definitie attribuutsoort	Specificatie van de aard van het inrichtingselement
Herkomst definitie attribuutsoort	EGEM
Datum opname attribuutsoort	9 april 2007
Toelichting attribuutsoort	Het attribuutsoort is toegevoegd teneinde aan te kunnen geven welk basistype dan wel plustype, zoals onderscheiden in het IMGeo, het inrichtingselement betreft.
Domein attribuutsoort	Formaat: AN40 Waardenverzameling: basistypen en plustypen zoals gespecificeerd in het IMGeo
Indicatie materiële historie	Ja
Indicatie formele historie	Ja
Aanduiding gebeurtenis	Nee
Aanduiding brondocument	Nee
Indicatie in onderzoek	Nee
Aanduiding strijdigheid/nietigheid	Nee
Indicatie kardinaliteit	1-1
Indicatie authentiek	Gemeentelijk basisgegevens
Regels attribuutsoort	-

Attribuutsoort Identificatie inrichtingselement

Naam attribuutsoort	Identificatie inrichtingselement
Herkomst attribuutsoort	IMGeo
Code attribuutsoort	-
XML-tag attribuutsoort	identificatie
Definitie attribuutsoort	Een unieke identificatie voor een inrichtingselement

Herkomst definitie attribuutsoort	IMGeo
Datum opname attribuutsoort	9 april 2007
Toelichting attribuutsoort	In het IMGeo betreft dit de identificatie van het overeenkomstige geo-object.
Domein attribuutsoort	Formaat: AN25 Waardenverzameling: NL.IMGEO.xxxx. Het 1e deel is de landcode, het 2e deel is de code voor het sectormodel. Het derde deel is de combinatie van de (viercijferige) gemeentecode (volgens GBA tabel 33), de tweecijferige code voor het type geo-object (06) en een voor het betreffende objecttype binnen een gemeente unieke tiencijferige objectvolgnummer.
Indicatie materiële historie	N
Indicatie formele historie	J
Aanduiding gebeurtenis	Nee
Aanduiding brondocument	Nee
Indicatie in onderzoek	Nee
Aanduiding strijdigheid/nietigheid	Nee
Indicatie kardinaliteit	1-1
Indicatie authenticiteit	Gemeentelijke basisgegevens
Regels attribuutsoort	-

Attribuutsoort Status inrichtingselement

Naam attribuutsoort	Status inrichtingselement
Herkomst attribuutsoort	IMGeo
Code attribuutsoort	-
XML-tag attribuutsoort	status
Definitie attribuutsoort	De status gekoppeld aan de levenscyclus van het inrichtingselement.
Herkomst definitie attribuutsoort	IMGeo
Datum opname attribuutsoort	9 april 2007
Toelichting attribuutsoort	In het IMGeo betreft dit de status van het overeenkomstige geo-object.

Domein attribuutsoort	Formaat: A8 Waardenverzameling: Plan Bestaand Historie
Indicatie materiële historie	Ja
Indicatie formele historie	Ja
Aanduiding gebeurtenis	Nee
Aanduiding brondocument	Nee
Indicatie in onderzoek	Nee
Aanduiding strijdigheid/nietigheid	Nee
Indicatie kardinaliteit	1-1
Indicatie authenticiek	Gemeentelijke basisgegevens
Regels attribuutsoort	-

Attribuutsoort Naam inrichtingselement

Naam attribuutsoort	Naam inrichtingselement
Herkomst attribuutsoort	IMGeo
Code attribuutsoort	-
XML-tag attribuutsoort	naam
Definitie attribuutsoort	Benaming van het inrichtingselement
Herkomst definitie attribuutsoort	IMGeo
Datum opname attribuutsoort	9 april 2007
Toelichting attribuutsoort	-
Domein attribuutsoort	Formaat: ScopedName Waardenverzameling: -
Indicatie materiële historie	Ja
Indicatie formele historie	Ja
Aanduiding gebeurtenis	Nee
Aanduiding brondocument	Nee
Indicatie in onderzoek	Nee
Aanduiding strijdigheid/nietigheid	Nee
Indicatie kardinaliteit	0-1

Indicatie authenticiek Gemeentelijke basisgegevens

Regels attribuutsoort -

Attribuutsoort Geometrie inrichtingselement

Naam attribuutsoort Geometrie inrichtingselement

Herkomst attribuutsoort IMGeo

Code attribuutsoort -

XML-tag attribuutsoort geometrie

Definitie attribuutsoort De minimaal tweedimensionale geometrische representatie van een inrichtingselement

Herkomst definitie attribuutsoort EGEM

Datum opname attribuutsoort 9 april 2007

Toelichting attribuutsoort Het betreft de geometrie zoals gedefinieerd in het IMGeo bij een specifiek basisinrichtingselement dan wel een plusinrichtingselement.

Domein attribuutsoort Formaat: GML
Waardenverzameling: aanduiding van het type geometrie (Punt, Lijn, Vlak, PuntVlak, LijnVlak, PuntLijnVlak, MultiVlak), gevolgd door coördinatenparen binnen de in Nederland gelegen waarden van het RD-stelsel.

Indicatie materiële historie Ja

Indicatie formele historie Ja

Aanduiding gebeurtenis Nee

Aanduiding brondocument Nee

Indicatie in onderzoek Nee

Aanduiding strijdigheid/nietigheid Nee

Indicatie kardinaliteit 1-1

Indicatie authenticiek Gemeentelijk basisgegevens

Regels attribuutsoort Zie verder de inwinningsregels zoals beschreven in het IMGeo per specifiek basisinrichtingselement.

Attribuutsoort Relatieve hoogteligging inrichtingselement

Naam attribuutsoort Relatieve hoogteligging inrichtingselement

Herkomst attribuutsoort IMGeo

Code attribuutsoort	-
XML-tag attribuutsoort	relatieveHoogteligging
Definitie attribuutsoort	Aanduiding voor de relatieve hoogte van het inrichtingselement
Herkomst definitie attribuutsoort	IMGeo
Datum opname attribuutsoort	9 april 2007
Toelichting attribuutsoort	Weergegeven wordt de hoogteligging van de objecten ten opzichte van elkaar. Hiervoor wordt gebruik gemaakt van niveaus die aangeven of een object zich op maaiveldniveau (niveau 0) bevindt of op een onder- of bovenliggend niveau. Standaard wordt aan een object 'niveau 0' toegekend. Het niveau geeft geen informatie over de absolute hoogte van een object.
Domein attribuutsoort	Formaat: N1 Waardenverzameling: gehele positieve en negatieve getallen in het bereik van -5 tot +5
Indicatie materiële historie	Ja
Indicatie formele historie	Ja
Aanduiding gebeurtenis	Nee
Aanduiding brondocument	Nee
Indicatie in onderzoek	Nee
Aanduiding strijdigheid/nietigheid	Nee
Indicatie kardinaliteit	1-1
Indicatie authenticiek	Gemeentelijk basisgegevens
Regels attribuutsoort	De objecten op maaiveldniveau moeten een gebiedsdekkend geheel vormen.

Attribuutsoort Datum begin geldigheid inrichtingselement

Naam attribuutsoort	Datum begin geldigheid inrichtingselement
Herkomst attribuutsoort	IMGeo
Code attribuutsoort	-
XML-tag attribuutsoort	tijdvakObject.beginObject
Definitie attribuutsoort	De datum waarop het inrichtingselement is ontstaan.
Herkomst definitie attribuutsoort	EGEM
Datum opname attribuutsoort	9 april 2007

Toelichting attribuutsoort	Het betreft het attribuutsoort objectBeginTijd van het overeenkomstige Geo-object in het IMGeo. Vanwege naamsconventies binnen het stelsel van basisgegevens is voor een andere attribuutnaam gekozen.	
Domein attribuutsoort	Formaat:	OnvolledigeDatum
Indicatie materiële historie	N	
Indicatie formele historie	J	
Aanduiding gebeurtenis	Nee	
Aanduiding brondocument	Nee	
Indicatie in onderzoek	Nee	
Aanduiding strijdigheid/nietigheid	Nee	
Indicatie kardinaliteit	1-1	
Indicatie authenticiteit	Gemeentelijk basisgegevens	
Regels attribuutsoort	-	

Attribuutsoort Datum einde geldigheid inrichtingselement

Naam attribuutsoort	Datum einde geldigheid inrichtingselement	
Herkomst attribuutsoort	IMGeo	
Code attribuutsoort	-	
XML-tag attribuutsoort	tijdvakObject.eindObject	
Definitie attribuutsoort	De datum waarop het inrichtingselement ongeldig is geworden.	
Herkomst definitie attribuutsoort	EGEM	
Datum opname attribuutsoort	9 april 2007	
Toelichting attribuutsoort	Het betreft het attribuutsoort objectEindTijd van het overeenkomstige Geo-object in het IMGeo. Vanwege naamsconventies binnen het stelsel van basisgegevens is voor een andere attribuutnaam gekozen.	
Domein attribuutsoort	Formaat:	OnvolledigeDatum
Indicatie materiële historie	N	
Indicatie formele historie	J	
Aanduiding gebeurtenis	Nee	
Aanduiding brondocument		
Indicatie in onderzoek		

Aanduiding strijdigheid/nietigheid

Indicatie kardinaliteit 0-1

Indicatie authenticiteit Gemeentelijk basisgegevens

Regels attribuutsoort Alleen een datum die gelijk is aan of die gelegen is na de datum zoals opgenomen onder 'Datum begin geldigheid inrichtingselement' kan in de registratie worden opgenomen.

4.20. Kadastrale onroerende zaak

Attribuutsoort Kadastrale identificatie

Naam attribuutsoort	Kadastrale identificatie
Herkomst attribuutsoort	BRK
Code attribuutsoort	
XML-tag attribuutsoort	kadastraleIdentificatie
Definitie attribuutsoort	Een door het Kadaster toegekende landelijk uniek nummer aan een kadastrale onroerende zaak.
Datum opname attribuutsoort	29 december 2008
Toelichting attribuutsoort	<p>Het betreft de attribuutsoort 'Kadaster identificatie onroerende zaak' in de Catalogus BRK. Daarin is deze attribuutsoort de unieke identificatie van de (kadastrale) onroerende zaak en niet langer de kadastrale aanduiding. Het kan in die situatie bijvoorbeeld voorkomen dat de kadastrale aanduiding van een perceel wijzigt.</p> <p>Aangezien de gegevenslevering door het Kadaster hier nog niet op aangepast is hanteren we vooralsnog de Kadastrale aanduiding als unieke identificatie. Na aanpassing van de gegevenslevering door het Kadaster op de BRK wordt de Kadastrale identificatie de unieke aanduiding van de Kadastrale onroerende zaak.</p>
Indicatie materiële historie	Nee
Indicatie formele historie	Ja
Aanduiding gebeurtenis	Nee
Aanduiding brondocument	Ja: Documentidentificatie
Indicatie in onderzoek	Nee
Aanduiding strijdigheid/nietigheid	Nee
Indicatie kardinaliteit	0-1
Indicatie authenticiteit	Authentiek gegeven

Groepattribuutsoort Kadastrale aanduiding

Naam attribuutsoort	Kadastrale aanduiding
Herkomst attribuutsoort	BRK
Code attribuutsoort	
Definitie attribuutsoort	De unieke aanduiding van een onroerende zaak, die door het kadaster wordt vastgesteld.

Datum opname attribuutsoort	9 april 2007
Toelichting attribuutsoort	Het betreft een groepattribuutsoort dat bestaat uit de volgende attribuutsoorten: Kadastrale gemeentecode Sectie Perceelnummer KADASTRAAL PERCEEL . Deelperceelnummer APPARTEMENTSRECHT . Appartementsindex.
Indicatie materiële historie	Ja}
Indicatie formele historie	Ja
Aanduiding gebeurtenis	Nee
Aanduiding brondocument	Ja: Documentidentificatie
Indicatie in onderzoek	Nee
Aanduiding strijdigheid/nietigheid	Nee
Indicatie kardinaliteit	1-1
Indicatie authenticiteit	Authenticiteit gegeven

Attribuutsoort Kadastrale gemeente

Naam attribuutsoort	Kadastrale gemeentecode
Herkomst attribuutsoort	EGEM op basis van de BRK
Code attribuutsoort	-
XML-tag attribuutsoort	kadastraleAanduiding.kadastraleGemeentecode
Definitie attribuutsoort	De officiële aanduiding van de kadastrale gemeente, deel van de kadastrale aanduiding van de onroerende zaak.
Herkomst definitie attribuutsoort	EGEM op basis van de BRK
Datum opname attribuutsoort	1 mei 2008
Toelichting attribuutsoort	Maakt deel uit van het groepattribuutsoort Kadastrale aanduiding. Het betreft het subdomein 'AKRkadastralegemeentecode' van het domein 'Kadastrale aanduiding' van de gelijknamige attribuutsoort ' in de BRK. Zie verder de toelichting in de BRK.
Indicatie materiële historie	Nee
Indicatie formele historie	Nee
Aanduiding gebeurtenis	Nee
Aanduiding brondocument	Nee

Indicatie in onderzoek	Nee
Aanduiding strijdigheid/nietigheid	Nee
Indicatie kardinaliteit	1-1
Indicatie authenticiteit	Authentiek gegeven

Attribuutsoort Sectie

Naam attribuutsoort	Sectie
Herkomst attribuutsoort	BRK
Code attribuutsoort	-
XML-tag attribuutsoort	kadastraleAanduiding.kadastraleSectie
Definitie attribuutsoort	De sectie die een deel van de kadastrale gemeente uniek identificeert.
Herkomst definitie attribuutsoort	BRK
Datum opname attribuutsoort	1 mei 2008
Toelichting attribuutsoort	Maakt deel uit van het groepattribuutsoort Kadastrale aanduiding. Het betreft het subdomein 'Sectie' van het domein 'Kadastrale aanduiding' van de gelijknamige attribuutsoort ' in de BRK. Zie verder de toelichting in de BRK.
Indicatie materiële historie	Nee
Indicatie formele historie	Nee
Aanduiding gebeurtenis	Nee
Aanduiding brondocument	Nee
Indicatie in onderzoek	Nee
Aanduiding strijdigheid/nietigheid	Nee
Indicatie kardinaliteit	1-1
Indicatie authenticiteit	Authentiek gegeven

Attribuutsoort Perceelnummer

Naam attribuutsoort	Perceelnummer
Herkomst attribuutsoort	BRK
Code attribuutsoort	-
XML-tag attribuutsoort	kadastraleAanduiding.kadastraalPerceelnummer

Definitie attribuutsoort	Een nummer dat onderdeel uitmaakt van de kadastrale aanduiding waarmee een Kadastrale onroerende zaak wordt geïdentificeerd.
Herkomst definitie attribuutsoort	BRK
Datum opname attribuutsoort	1 mei 2008
Toelichting attribuutsoort	Maakt deel uit van het groepattribuutsoort Kadastrale aanduiding. Het betreft het subdomein 'Perceelnummer' van het domein 'Kadastrale aanduiding' van de gelijknamige attribuutsoort ' in de BRK. Zie verder de toelichting in de BRK.
Indicatie materiële historie	Nee
Indicatie formele historie	Nee
Aanduiding gebeurtenis	Nee
Aanduiding brondocument	Nee
Indicatie in onderzoek	Nee
Aanduiding strijdigheid/nietigheid	Nee
Indicatie kardinaliteit	1-1
Indicatie authenticiteit	Authentiek gegeven

Groepattribuutsoort Locatie onroerende zaak

Naam attribuutsoort	Locatie onroerende zaak
Herkomst attribuutsoort	BRK
Code attribuutsoort	
Definitie attribuutsoort	Deze wordt gebruikt om één of meer locatieaanduiding(en) van een onroerende zaak weer te geven.
Datum opname attribuutsoort	9 april 2007
Toelichting attribuutsoort	<p>Het betreft een groepattribuutsoort dat bestaat uit de volgende attribuutsoorten:</p> <p>Bij- of tegenover-aanduiding</p> <p>Locatie-omschrijving</p> <p>Cultuur bebouwd</p> <p>en de volgende relatiesoorten:</p> <p>Is ondergrond van GEBOUWD OBJECT</p> <p>Heeft ruimtelijke overlap met BENOEMD TERREIN</p> <p>Ligt nabij OPENBARE RUIMTE</p> <p>De Locatie onroerende zaak is in het RSGB opgenomen als een ruimtelijke relatie naar GEBOUWD OBJECT of BENOEMD TERREIN dan wel een omschrijving van de locatie door middel van woonplaats- en straatnaam dan wel adres i.c.m. een bij- of tegenover-aanduiding. Zie ook de toelichting bij KADASTRALE ONROERENDE ZAAK.</p>

Indicatie materiële historie	Ja
Indicatie formele historie	Ja
Aanduiding gebeurtenis	Nee
Aanduiding brondocument	Ja: Documentidentificatie
Indicatie in onderzoek	Nee
Aanduiding strijdigheid/nietigheid	Nee
Indicatie kardinaliteit	1-N
Indicatie authenticiek	Authentiek gegeven
Regels attribuutsoort	Van de attribuutsoort Locatie-omschrijving en de beide relatiesoorten komt er per Locatie-onroerende zaak telkens slechts één voor.
Attribuutsoort Bij- of tegenover-aanduiding	
Naam attribuutsoort	Bij- of tegenover-aanduiding
Herkomst attribuutsoort	BRK
Code attribuutsoort	
XML-tag attribuutsoort	hoortBij-bijOfTegenover
Definitie attribuutsoort	Aanduiding dat de kadastrale onroerende zaak is gelegen 'naast' of 'tegenover' een bepaalde locatie, die wordt aangeduid met een adres.
Herkomst definitie attribuutsoort	BRK
Datum opname attribuutsoort	1 mei 2008
Toelichting attribuutsoort	Het betreft het attribuutsoort 'bij of tegenover locatie' bij de locatie van de onroerende zaak in de BRK. Maakt deel uit van het groepattribuutsoort Locatie onroerende zaak. Zie verder de toelichting in de BRK.
Indicatie materiële historie	Nee
Indicatie formele historie	Nee
Aanduiding gebeurtenis	Nee
Aanduiding brondocument	Nee
Indicatie in onderzoek	Nee
Aanduiding strijdigheid/nietigheid	Nee
Indicatie kardinaliteit	0-1
Indicatie authenticiek	Authentiek gegeven

Regels attribuutsoort	Als de locatie zelf een adres heeft, wordt dit attribuut weggelaten. Het attribuut kan alleen voorkomen in combinatie met de relatie KADASTRALE ONROERENDE ZAAK is ondergrond van GEBOUWD OBJECT en/of KADASTRALE ONROERENDE ZAAK heeft ruimtelijke overlap met BENOEMD TERREIN.
Attribuutsoort Locatie-omschrijving	
Naam attribuutsoort	Locatie- omschrijving
Herkomst attribuutsoort	EGEM op basis van BRK
Code attribuutsoort	
XML-tag attribuutsoort	aanduidingKOZ.locatieOmschrijvingAanduiding
Definitie attribuutsoort	Omschrijving van de locatie van de onroerende zaak ingeval de locatie niet kan worden aangeduid met een adres en niet eenduidig met een verwijzing naar een straat(naam) relatie naar een GEBOUWD OBJECT of BENOEMD TERREIN.
Herkomst definitie attribuutsoort	EGEM op basis van BRK
Datum opname attribuutsoort	9 april 2007
Toelichting attribuutsoort	Het betreft een interpretatie van het de attribuutsoorten 'omschrijving' en 'bij of tegenover locatie' bij de locatie van de onroerende zaak in de BRK. De verwijzing naar de straat waarmee een liggingsrelatie bestaat, is gemodelleerd met het desbetreffende relatiesoort. In het laatste geval is het attribuut gevuld met de naam van de woonplaats, gevolgd door een komma en de tekst 'bij' of 'tegenover' uit het attribuut, gevolgd door de openbare ruimtenaam en de nummeraanduidinggegevens van het adres. Maakt deel uit van het groepattribuutsoort Locatie onroerende zaak. Zie verder de toelichting in de BRK.
Indicatie materiële historie	Nee
Indicatie formele historie	Nee
Aanduiding gebeurtenis	Nee
Aanduiding brondocument	Nee
Indicatie in onderzoek	Nee
Aanduiding strijdigheid/nietigheid	Nee
Indicatie kardinaliteit	0-1
Indicatie authenticiteit	Authentiek gegeven

Regels attribuutsoort

Het attribuut kan alleen van een waarde voorzien zijn als de relaties KADASTRALE ONROERENDE ZAAK is ondergrond van GEBOUWD OBJECT en KADASTRALE ONROERENDE ZAAK heeft ruimtelijke overlap met BENOEMD TERREIN niet voorkomen. ~~Het is eventueel een aanvulling op de relatie KADASTRALE ONROERENDE ZAAK ligt nabij OPENBARE RUIMTE.~~

Attribuutsoort Cultuur bebouwd

Naam attribuutsoort	Cultuur bebouwd
Herkomst attribuutsoort	BRK
Code attribuutsoort	
XML-tag attribuutsoort	aanduidingKOZ.cultuurBebouwd of hoortBij.cultuurBebouwd
Definitie attribuutsoort	Een aanduiding van de cultuur van een locatie.
Datum opname attribuutsoort	9 april 2007
Toelichting attribuutsoort	Maakt deel uit van het groepattribuutsoort Locatie onroerende zaak. Zie verder de toelichting in de BRK.
Domein attribuutsoort	Formaat: AN65 Waardenverzameling: zie BRK-document "cultuurbebouwd.xml"
Indicatie materiële historie	Nee
Indicatie formele historie	Nee
Aanduiding gebeurtenis	Nee
Aanduiding brondocument	Ja: Documentidentificatie
Indicatie in onderzoek	Nee
Aanduiding strijdigheid/nietigheid	Nee
Indicatie kardinaliteit	0-1
Indicatie authenticiteit	Niet authenticiteit landelijk basisgegevens

Attribuutsoort Koopsom

Naam attribuutsoort	Koopsom
Herkomst attribuutsoort	BRK
Code attribuutsoort	
Definitie attribuutsoort	Het in een ter inschrijving aangeboden stuk vermelde bedrag, waarvoor één of meer onroerende zaken zijn verkregen.
Datum opname attribuutsoort	9 april 2007

Toelichting attribuutsoort	Het betreft een groepattribuutsoort dat bestaat uit de volgende attribuutsoorten: Valutasoort Aard bedrag Bedrag Koopjaar Meer onroerendgoed
Indicatie materiële historie	Ja
Indicatie formele historie	Ja
Aanduiding gebeurtenis	Nee
Aanduiding brondocument	Ja: Documentidentificatie
Indicatie in onderzoek	Nee
Aanduiding strijdigheid/nietigheid	Nee
Indicatie kardinaliteit	1-1
Indicatie authentiek	Niet authentiek landelijk basisgegevens

Attribuutsoort Valutasoort

Naam attribuutsoort	Valutasoort
Herkomst attribuutsoort	BRK
Code attribuutsoort	
XML-tag attribuutsoort	koopsom.valutasoort
Definitie attribuutsoort	Aanduiding van de valutasoort
Herkomst definitie attribuutsoort	BRK
Datum opname attribuutsoort	1 november 2008
Toelichting attribuutsoort	De attribuutsoort maakt deel uit van het groepattribuutsoort Koopsom en is afgeleid van het subdomein CurrencyID van het domein Koopsom in de catalogus BRK. Zie verder de toelichting in de BRK.
Indicatie materiële historie	Nee
Indicatie formele historie	Nee
Aanduiding gebeurtenis	Nee
Aanduiding brondocument	Nee
Indicatie in onderzoek	Nee
Aanduiding strijdigheid/nietigheid	Nee

Indicatie kardinaliteit	1-1
Indicatie authenticiteit	Niet authenticiteit landelijk basisgegevens

Attribuutsoort Aard bedrag

Naam attribuutsoort	Aard bedrag
Herkomst attribuutsoort	BRK
Code attribuutsoort	
XML-tag attribuutsoort	koopsom.aardBedrag
Definitie attribuutsoort	Geeft aan of er sprake is van meerdere getotaliseerde hoofdsommen.
Herkomst definitie attribuutsoort	BRK
Datum opname attribuutsoort	1 november 2008
Toelichting attribuutsoort	De attribuutsoort maakt deel uit van het groepattribuutsoort Koopsom en is afgeleid van het subdomein AardBedrag van het domein Koopsom in de catalogus BRK. Zie verder de toelichting in de BRK.
Indicatie materiële historie	Nee
Indicatie formele historie	Nee
Aanduiding gebeurtenis	Nee
Aanduiding brondocument	Nee
Indicatie in onderzoek	Nee
Aanduiding strijdigheid/nietigheid	Nee
Indicatie kardinaliteit	1-1
Indicatie authenticiteit	Niet authenticiteit landelijk basisgegevens

Attribuutsoort Bedrag

Naam attribuutsoort	Bedrag
Herkomst attribuutsoort	BRK
Code attribuutsoort	
XML-tag attribuutsoort	koopsom.bedrag
Definitie attribuutsoort	A number of monetary units specified in a currency where the unit of currency is explicit or implied.
Herkomst definitie attribuutsoort	BRK

Datum opname attribuutsoort	1 november 2008
Toelichting attribuutsoort	De attribuutsoort maakt deel uit van het groepattribuutsoort Koopsom en is afgeleid van het subdomein Amount van het domein Koopsom in de catalogus BRK. Zie verder de toelichting in de BRK.
Indicatie materiële historie	Nee
Indicatie formele historie	Nee
Aanduiding gebeurtenis	Nee
Aanduiding brondocument	Nee
Indicatie in onderzoek	Nee
Aanduiding strijdigheid/nietigheid	Nee
Indicatie kardinaliteit	1-1
Indicatie authenticiteit	Niet authenticiteit landelijk basisgegevens

Attribuutsoort Koopjaar

Naam attribuutsoort	Koopjaar
Herkomst attribuutsoort	BRK
Code attribuutsoort	
XML-tag attribuutsoort	koopsom.koopjaar
Definitie attribuutsoort	Transactiejaar van de aankoop
Herkomst definitie attribuutsoort	BRK
Datum opname attribuutsoort	1 november 2008
Toelichting attribuutsoort	De attribuutsoort maakt deel uit van het groepattribuutsoort Koopsom en is afgeleid van het subdomein Koopjaar van het domein Koopsom in de catalogus BRK. Zie verder de toelichting in de BRK.
Indicatie materiële historie	Nee
Indicatie formele historie	Nee
Aanduiding gebeurtenis	Nee
Aanduiding brondocument	Nee
Indicatie in onderzoek	Nee
Aanduiding strijdigheid/nietigheid	Nee
Indicatie kardinaliteit	1-1
Indicatie authenticiteit	Niet authenticiteit landelijk basisgegevens

Attribuutsoort Meer onroerendgoed

Naam attribuutsoort	Meer onroerendgoed
Herkomst attribuutsoort	BRK
Code attribuutsoort	
XML-tag attribuutsoort	koopsom.meerOnroerendGoed
Definitie attribuutsoort	Indicatie of betrokken onroerendgoed wel/niet samen met met ander onroerendgoed in een akte onder een koopsom is verkregen.
Herkomst definitie attribuutsoort	BRK
Datum opname attribuutsoort	1 november 2008
Toelichting attribuutsoort	De attribuutsoort maakt deel uit van het groepattribuutsoort Koopsom en is afgeleid van het subdomein 'Meer onroerendgoed' van het domein Koopsom in de catalogus BRK. Zie verder de toelichting in de BRK.
Indicatie materiële historie	Nee
Indicatie formele historie	Nee
Aanduiding gebeurtenis	Nee
Aanduiding brondocument	Nee
Indicatie in onderzoek	Nee
Aanduiding strijdigheid/nietigheid	Nee
Indicatie kardinaliteit	1-1
Indicatie authenticiteit	Niet authentiek landelijk basisgegevens

Attribuutsoort Landinrichtingsrente

Naam attribuutsoort	Landinrichtingsrente
Herkomst attribuutsoort	BRK
Code attribuutsoort	
Definitie attribuutsoort	Het bedrag waarmee de Onroerende zaak is belast in het kader van de landinrichtingswet
Datum opname attribuutsoort	9 april 2007

Toelichting attribuutsoort	Het betreft een groeppattribuutsoort dat bestaat uit de volgende attribuutsoorten: Aanduiding aard Lproject Valutasoort Aard bedrag Bedrag Eindjaar
Indicatie materiële historie	Ja
Indicatie formele historie	Ja
Aanduiding gebeurtenis	Nee
Aanduiding brondocument	Ja: Documentidentificatie
Indicatie in onderzoek	Nee
Aanduiding strijdigheid/nietigheid	Nee
Indicatie kardinaliteit	0-1
Indicatie authenticiteit	Niet authenticiteit landelijk basisgegevens

Attribuutsoort Aanduiding aard Lproject

Naam attribuutsoort	Aanduiding aard Lproject
Herkomst attribuutsoort	BRK
Code attribuutsoort	
XML-tag attribuutsoort	landinrichtingsRente.aardLIPROJECT
Definitie attribuutsoort	Een aanduiding voor de aard van het landinrichtingsproject.
Herkomst definitie attribuutsoort	BRK
Datum opname attribuutsoort	1 november 2008
Toelichting attribuutsoort	De attribuutsoort maakt deel uit van het groeppattribuutsoort Landinrichtingsrente en is afgeleid van het subdomein 'AanduidingAardLIPROJECT' van het domein Landinrichtingsrente in de catalogus BRK. Zie verder de toelichting in de BRK.
Indicatie materiële historie	Nee
Indicatie formele historie	Nee
Aanduiding gebeurtenis	Nee
Aanduiding brondocument	Nee
Indicatie in onderzoek	Nee
Aanduiding strijdigheid/nietigheid	Nee

Indicatie kardinaliteit	1-1
Indicatie authenticiek	Niet authenticiek landelijk basisgegevens

Attribuutsoort Valutasoort

Naam attribuutsoort	Valutasoort
Herkomst attribuutsoort	BRK
Code attribuutsoort	
XML-tag attribuutsoort	landinrichtingsRente.valutasoort
Definitie attribuutsoort	Aanduiding van de valutasoort
Herkomst definitie attribuutsoort	BRK
Datum opname attribuutsoort	1 november 2008
Toelichting attribuutsoort	De attribuutsoort maakt deel uit van het groepattribuutsoort Landinrichtingsrente en is afgeleid van het subdomein CurrencyID van het domein Landinrichtingsrente in de catalogus BRK. Zie verder de toelichting in de BRK.
Indicatie materiële historie	Nee
Indicatie formele historie	Nee
Aanduiding gebeurtenis	Nee
Aanduiding brondocument	Nee
Indicatie in onderzoek	Nee
Aanduiding strijdigheid/nietigheid	Nee
Indicatie kardinaliteit	1-1
Indicatie authenticiek	Niet authenticiek landelijk basisgegevens

Attribuutsoort Aard bedrag

Naam attribuutsoort	Aard bedrag
Herkomst attribuutsoort	BRK
Code attribuutsoort	
XML-tag attribuutsoort	landinrichtingsRente.aardBedrag
Definitie attribuutsoort	Geeft aan of er sprake is van meerdere getotaliseerde hoofdsommen.
Herkomst definitie attribuutsoort	BRK

Datum opname attribuutsoort	1 november 2008
Toelichting attribuutsoort	De attribuutsoort maakt deel uit van het groepattribuutsoort Landinrichtingsrente en is afgeleid van het subdomein AardBedrag van het domein Landinrichtingsrente in de catalogus BRK. Zie verder de toelichting in de BRK.
Indicatie materiële historie	Nee
Indicatie formele historie	Nee
Aanduiding gebeurtenis	Nee
Aanduiding brondocument	Nee
Indicatie in onderzoek	Nee
Aanduiding strijdigheid/nietigheid	Nee
Indicatie kardinaliteit	1-1
Indicatie authenticiteit	Niet authentiek landelijk basisgegevens

Attribuutsoort Bedrag

Naam attribuutsoort	Bedrag
Herkomst attribuutsoort	BRK
Code attribuutsoort	
XML-tag attribuutsoort	landinrichtingsRente.bedrag
Definitie attribuutsoort	A number of monetary units specified in a currency where the unit of currency is explicit or implied.
Herkomst definitie attribuutsoort	BRK
Datum opname attribuutsoort	1 november 2008
Toelichting attribuutsoort	De attribuutsoort maakt deel uit van het groepattribuutsoort Landinrichtingsrente en is afgeleid van het subdomein Amount van het domein Landinrichtingsrente in de catalogus BRK. Zie verder de toelichting in de BRK.
Indicatie materiële historie	Nee
Indicatie formele historie	Nee
Aanduiding gebeurtenis	Nee
Aanduiding brondocument	Nee
Indicatie in onderzoek	Nee
Aanduiding strijdigheid/nietigheid	Nee

Indicatie kardinaliteit	1-1
Indicatie authenticiteit	Niet authentiek landelijk basisgegevens

Attribuutsoort Eindjaar

Naam attribuutsoort	Eindjaar
Herkomst attribuutsoort	BRK
Code attribuutsoort	
XML-tag attribuutsoort	landinrichtingsRente.eindjaar
Definitie attribuutsoort	Het jaar tot wanneer de Landinrichtingsrente van toepassing is.
Herkomst definitie attribuutsoort	BRK
Datum opname attribuutsoort	1 november 2008
Toelichting attribuutsoort	De attribuutsoort maakt deel uit van het groepattribuutsoort Landinrichtingsrente en is afgeleid van het subdomein Eindjaar van het domein Landinrichtingsrente in de catalogus BRK. Zie verder de toelichting in de BRK.
Indicatie materiële historie	Nee
Indicatie formele historie	Nee
Aanduiding gebeurtenis	Nee
Aanduiding brondocument	Nee
Indicatie in onderzoek	Nee
Aanduiding strijdigheid/nietigheid	Nee
Indicatie kardinaliteit	1-1
Indicatie authenticiteit	Niet authentiek landelijk basisgegevens

Attribuutsoort Cultuur onbebouwd

Naam attribuutsoort	Cultuur onbebouwd
Herkomst attribuutsoort	BRK
Code attribuutsoort	
Definitie attribuutsoort	Een aanduiding voor het onbebouwde gedeelte van de cultuur van een onroerende zaak.
Datum opname attribuutsoort	9 april 2007

Toelichting attribuutsoort	Het betreft een groepattribuutsoort dat bestaat uit de volgende attribuutsoorten: Aard cultuur onbebouwd Aard bebouwing Meer culturen
Indicatie materiële historie	Ja
Indicatie formele historie	Ja
Aanduiding gebeurtenis	Nee
Aanduiding brondocument	Ja: Documentidentificatie
Indicatie in onderzoek	Nee
Aanduiding strijdigheid/nietigheid	Nee
Indicatie kardinaliteit	0-1
Indicatie authentiek	Niet authentiek landelijk basisgegevens

Attribuutsoort Aard cultuur onbebouwd

Naam attribuutsoort	Aard cultuur onbebouwd
Herkomst attribuutsoort	BRK
Code attribuutsoort	
XML-tag attribuutsoort	cultuurOnbebouwd
Definitie attribuutsoort	Een aanduiding voor de soort cultuur van (het onbebouwde gedeelte) van de onroerende zaak.
Herkomst definitie attribuutsoort	BRK
Datum opname attribuutsoort	1 november 2008
Toelichting attribuutsoort	De attribuutsoort maakt deel uit van het groepattribuutsoort 'Cultuur onbebouwd' en is afgeleid van het subdomein AardCultuurOnbebouwd van het domein CultuurOnbebouwd in de catalogus BRK. Zie verder de toelichting in de BRK.
Indicatie materiële historie	Nee
Indicatie formele historie	Nee
Aanduiding gebeurtenis	Nee
Aanduiding brondocument	Nee
Indicatie in onderzoek	Nee
Aanduiding strijdigheid/nietigheid	Nee
Indicatie kardinaliteit	1-1

Indicatie authenticiek	Niet authenticiek landelijk basisgegevens
------------------------	---

Attribuutsoort Aard bebouwing

Naam attribuutsoort	Aard bebouwing
Herkomst attribuutsoort	BRK
Code attribuutsoort	
XML-tag attribuutsoort	aardBebouwing
Definitie attribuutsoort	Een aanduiding voor het al dan niet bebouwd zijn van de onroerende zaak.
Herkomst definitie attribuutsoort	BRK
Datum opname attribuutsoort	1 november 2008
Toelichting attribuutsoort	De attribuutsoort maakt deel uit van het groepattribuutsoort 'Cultuur onbebouwd' en is afgeleid van het subdomein AardBebouwing van het domein CultuurOnbebouwd in de catalogus BRK. Zie verder de toelichting in de BRK.
Indicatie materiële historie	Nee
Indicatie formele historie	Nee
Aanduiding gebeurtenis	Nee
Aanduiding brondocument	Nee
Indicatie in onderzoek	Nee
Aanduiding strijdigheid/nietigheid	Nee
Indicatie kardinaliteit	1-1
Indicatie authenticiek	Niet authenticiek landelijk basisgegevens

Attribuutsoort Meer culturen

Naam attribuutsoort	Meer culturen
Herkomst attribuutsoort	BRK
Code attribuutsoort	
XML-tag attribuutsoort	meerCulturen
Definitie attribuutsoort	Indicatie van wel/geen aanwezigheid van meer culturen.
Herkomst definitie attribuutsoort	BRK
Datum opname attribuutsoort	1 november 2008

Toelichting attribuutsoort	De attribuutsoort maakt deel uit van het groeppattribuutsoort 'Cultuur onbebouwd' en is afgeleid van het subdomein MeerCulturen van het domein CultuurOnbebouwd in de catalogus BRK. Zie verder de toelichting in de BRK.
Indicatie materiële historie	Nee
Indicatie formele historie	Nee
Aanduiding gebeurtenis	Nee
Aanduiding brondocument	Nee
Indicatie in onderzoek	Nee
Aanduiding strijdigheid/nietigheid	Nee
Indicatie kardinaliteit	1-1
Indicatie authenticiteit	Niet authentiek landelijk basisgegevens

Attribuutsoort Datum begin geldigheid kadastrale onroerende zaak

Naam attribuutsoort	Datum begin geldigheid kadastrale onroerende zaak
Herkomst attribuutsoort	EGEM/GFO
Code attribuutsoort	81.20
XML-tag attribuutsoort	tijdvakObject.beginObject
Definitie attribuutsoort	De datum waarop de gegevens van de kadastrale onroerende zaak voor het eerst geldig zijn geworden.
Herkomst definitie attribuutsoort	EGEM
Datum opname attribuutsoort	9 april 2007
Toelichting attribuutsoort	De datum wordt afgeleid van de gegevens van het Stuk in de BRK waarnaar vanuit de Onroerende zaak in de BRK verwezen wordt d.m.v. het attribuut 'Stuk ontstaan onroerende zaak'.
Domein attribuutsoort	Formaat: OnvolledigeDatum
Indicatie materiële historie	N
Indicatie formele historie	J
Aanduiding gebeurtenis	Nee
Aanduiding brondocument	Ja: Documentidentificatie
Indicatie in onderzoek	Nee
Aanduiding strijdigheid/nietigheid	Nee
Indicatie kardinaliteit	1-1

Indicatie authenticiek Gemeentelijk basisgegevens

Regels attribuutsoort -

Attribuutsoort Datum einde geldigheid kadastrale onroerende zaak

Naam attribuutsoort Datum einde geldigheid kadastrale onroerende zaak

Herkomst attribuutsoort EGEM/GFO

Code attribuutsoort 81.30

XML-tag attribuutsoort tijdvakObject.eindObject

Definitie attribuutsoort De datum waarop de gegevens van de kadastrale onroerende zaak voor het laatst geldig zijn geweest.

Herkomst definitie attribuutsoort EGEM

Datum opname attribuutsoort 9 april 2007

Toelichting attribuutsoort De datum wordt afgeleid van de gegevens van het Stuk in de BRK waarnaar vanuit de Onroerende zaak in de BRK verwezen wordt d.m.v. het attribuut 'Stuk vervallen onroerende zaak'.

Domein attribuutsoort Formaat: OnvolledigeDatum

Indicatie materiële historie N

Indicatie formele historie J

Aanduiding gebeurtenis Nee

Aanduiding brondocument Ja: Documentidentificatie

Indicatie in onderzoek Nee

Aanduiding strijdigheid/nietigheid Nee

Indicatie kardinaliteit 0-1

Indicatie authenticiek Gemeentelijk basisgegevens

Regels attribuutsoort Alleen een datum die gelijk is aan of die gelegen is na de datum zoals opgenomen onder 'Datum begin geldigheid ...' kan in de registratie worden opgenomen.

Attribuutsoort Kadastrale onroerende zaak typering

Naam attribuutsoort Kadastrale onroerende zaak typering

Herkomst attribuutsoort EGEM

Code attribuutsoort

Definitie attribuutsoort	Het onderscheid van een KADASTRALE ONROERENDE ZAAK in een geheel KADASTRAAL PERCEEL, een KADASTRAAL deelPERCEEL dan wel APPARTEMENTSRECHT.
Herkomst definitie attribuutsoort	EGEM
Datum opname attribuutsoort	1 mei 2008
Toelichting attribuutsoort	Het attribuutsoort is benodigd om bij uitwisseling van gegevens van het objecttype KADASTRALE ONROERENDE ZAAK aan te kunnen geven welke van de onderscheiden typen kadastrale onroerende zaken het betreft en daarmee of het om de specialisatie KADASTRAAL PERCEEL dan wel APPARTEMENTSRECHT gaat. Met de domeinwaarden wordt aangesloten bij de huidige praktijk van het gebruik van de zgn. 'kadastraal object letter' als onderdeel van de identificatie van genoemde typen kadastrale onroerende zaken.
Domein attribuutsoort	Formaat: AN1 Waardenverzameling: G (= geheel perceel) D (= deelperceel) A (= appartementsrecht)
Indicatie materiële historie	Nee
Indicatie formele historie	Ja
Aanduiding gebeurtenis	Nee
Aanduiding brondocument	Nee
Indicatie in onderzoek	Nee
Aanduiding strijdigheid/nietigheid	Nee
Indicatie kardinaliteit	1-1
Indicatie authenticiteit	Gemeentelijk basisgegevens
Regels attribuutsoort	Indien het attribuut de waarde 'G' of 'D' heeft dan moet het object de specialisatie Kadastraal perceel betreffen. Indien het attribuut de waarde 'A' heeft dan moet het object de specialisatie Appartementsrecht betreffen.

Relatiesoort KADASTRALE ONROERENDE ZAAK heeft één of meer ZAKELIJK RECHT

Naam relatiesoort	KADASTRALE ONROERENDE ZAAK heeft één of meer ZAKELIJK RECHT
Herkomst relatiesoort	EGEM op basis van BRK
Code relatiesoort	
Definitie relatiesoort	De ZAKELIJK RECHTEN van één of meer SUBJECTEN op een KADASTRALE ONROERENDE ZAAK

Herkomst definitie relatiesoort	EGEM op basis van BRK
Datum opname relatiesoort	9 april 2007
Toelichting relatiesoort	De relatie is de tegenhanger van het attribuutsoort 'kadastrale aanduiding' bij het RECHT in de BRK cq. van het relatiesoort ZAKELIJK RECHT betreft KADASTRALE ONROERENDE ZAAK.
Indicatie materiële historie	J
Indicatie formele historie	J
Aanduiding gebeurtenis	Nee
Aanduiding brondocument	Ja: Documentidentificatie
Indicatie in onderzoek	Nee
Aanduiding strijdigheid/nietigheid	Nee
Indicatie kardinaliteit	1-N
Indicatie authentiek	Authentiek gegeven
Regels relatiesoort	-

Relatiesoort KADASTRALE ONROERENDE ZAAK is ondergrond van GEBOUWD OBJECT

Naam relatiesoort	KADASTRALE ONROERENDE ZAAK is ondergrond van GEBOUWD OBJECT
Herkomst relatiesoort	EGEM op basis van BRK
Code relatiesoort	
Definitie relatiesoort	De GEBOUWD OBJECTen die de delen van het aardoppervlak gemeen hebben met de KADASTRALE ONROERENDE ZAAK zijnde een (deel)perceel waar de GEBOUWDe OBJECTen het aardoppervlak raken cq. doorsnijden dan wel de GEBOUWDe OBJECTen die betrokken zijn in de KADASTRALE ONROERENDE ZAAK zijnde een appartementsrecht.
Herkomst definitie relatiesoort	EGEM op basis van BRK
Datum opname relatiesoort	9 april 2007
Toelichting relatiesoort	<p>Het betreft de uitbreiding op het hergebruik als relatiesoort van het attribuutsoort 'locatie onroerende zaak . adres' bij het objecttype ONROERENDE ZAAK in de BRK. Dit BRK-attribuutsoort betreft de verwijzing naar een nummeraanduiding in de BRA. Hier is dit gemodelleerd als relatie naar GEBOUWD OBJECT d.w.z. ook naar het OVERIG GEBOUWD OBJECT.</p> <p>De relatie maakt deel uit van het groepattribuutsoort Locatie onroerende zaak.</p> <p>Het doel van de relatie is dat de eigendomssituatie van een gerelateerd gebouw object afgeleid kan worden uit de rechten die rusten op de kadastrale onroerende zaak en op eventueel andere aan dat gebouw</p>

	<p>object gerelateerde kadastrale onroerende zaken.</p> <p>Het gaat nadrukkelijk om ruimtelijke relaties en niet om gebruiksrelaties, zoals bij de WOZ gebruikelijk is. V.w.b. het gebouwde object is bepalend de doorsnijding hiervan met het aardoppervlak d.w.z. de situatie op het maaiveld. Luchtbruggen e.d. maken dus geen deel uit van de ruimtelijke relatie.</p> <p>De relatie is de tegenhanger van GEBOUWD OBJECT staat op KADASTRALE ONROERENDE ZAAK.</p> <p>Zie verder de toelichting in de BRK bij genoemd attribuutsoort.</p>
Indicatie materiële historie	Nee
Indicatie formele historie	Nee
Aanduiding gebeurtenis	Nee
Aanduiding brondocument	Nee
Indicatie in onderzoek	Nee
Aanduiding strijdigheid/nietigheid	Nee
Indicatie kardinaliteit	0-1
Indicatie authentiek	Authentiek gegeven indien het een relatie naar een VERBLIJFSOBJECT betreft, anders een gemeentelijk basisgegeven
Regels relatiesoort	<p>De relatie kan binnen de groepattribuut Locatie onroerende zaak alleen aanwezig zijn als Bij een kadastrale onroerende zaak komt minimaal deze relatie voor en/of de relatie KADASTRALE ONROERENDE ZAAK heeft ruimtelijke overlap met BENOEMD TERREIN dan wel de relatie KADASTRALE ONROERENDE ZAAK ligt nabij OPENBARE RUIMTE niet aanwezig is en/of het attribuut Omschrijving Locatie-omschrijving locatie niet van een waarde is voorzien.</p>

Relatiesoort KADASTRALE ONROERENDE ZAAK heeft ruimtelijke overlap met BENOEMD TERREIN

Naam relatiesoort	KADASTRALE ONROERENDE ZAAK heeft ruimtelijke overlap met BENOEMD TERREIN
Herkomst relatiesoort	EGEM op basis van BRK
Code relatiesoort	
Definitie relatiesoort	De BENOEMDe TERREINen die een deel van het aardoppervlak gemeen hebben met de KADASTRALE ONROERENDE ZAAK zijnde een (deel)perceel.
Herkomst definitie relatiesoort	EGEM op basis van BRK
Datum opname relatiesoort	9 april 2007

Toelichting relatiesoort	<p>Het betreft de uitbreiding op het hergebruik als relatiesoort van het attribuutsoort 'locatie onroerende zaak . adres' bij het objecttype ONROERENDE ZAAK in de BRK. Dit BRK-attribuutsoort betreft de verwijzing naar een nummeraanduiding in de BRA. Hier is dit gemodelleerd als relatie naar BENOEMD TERREIN d.w.z. ook naar het OVERIG TERREIN.</p> <p>De relatie maakt deel uit van het groepattribuutsoort Locatie onroerende zaak.</p> <p>Het doel van de relatie is dat de eigendomssituatie van een gerelateerd benoemd terrein afgeleid kan worden uit de rechten die rusten op de kadastrale onroerende zaak en op eventueel andere aan dat benoemd terrein gerelateerde kadastrale onroerende zaken.</p> <p>De relatie is de tegenhanger van BENOEMD TERREIN heeft ruimtelijke overlap met KADASTRALE ONROERENDE ZAAK.</p> <p>Zie verder de toelichting in de BRK bij genoemd attribuutsoort.</p>
Indicatie materiële historie	Nee
Indicatie formele historie	Nee
Aanduiding gebeurtenis	Nee
Aanduiding brondocument	Nee
Indicatie in onderzoek	Nee
Aanduiding strijdigheid/nietigheid	Nee
Indicatie kardinaliteit	0-1
Indicatie authentiek	Authentiek gegeven indien het een relatie naar een STANDPLAATS of LIGPLAATS betreft, anders een gemeentelijk basisgegeven.
Regels relatiesoort	<p>De relatie kan binnen de groepattribuut Locatie onroerende zaak alleen aanwezig zijn als Bij een kadastrale onroerende zaak komt minimaal deze relatie voor en/of de relatie KADASTRALE ONROERENDE ZAAK is ondergrond van GEBOUWD OBJECT dan wel de relatie KADASTRALE ONROERENDE ZAAK ligt nabij OPENBARE RUIMTE niet aanwezig is en/of het attribuut Olocatie-omschrijving locatie niet van een waarde is voorzien.</p>
Relatiesoort KADASTRALE ONROERENDE ZAAK ligt nabij OPENBARE RUIMTE	
Naam relatiesoort	KADASTRALE ONROERENDE ZAAK ligt nabij OPENBARE RUIMTE
Herkomst relatiesoort	EGEM op basis van BRK
Code relatiesoort	
Definitie relatiesoort	De OPENBARE RUIMTE waaraan of waar nabij de KADASTRALE ONROERENDE ZAAK gelegen is waarvan de locatie niet kan worden aangeduid door gebruik van een NUMMERAANDUIDING.
Herkomst definitie relatiesoort	EGEM op basis van BRK
Datum opname relatiesoort	9 april 2007

Toelichting relatiesoort	<p>Het betreft het hergebruik als relatiesoort van het attribuutsoort 'locatie onroerende zaak - omschrijving' bij het objecttype ONROERENDE ZAAK in de BRK. Deze omschrijving betreft de verwijzing naar onder andere de OPENBARE RUIMTE.</p> <p>De relatie maakt deel uit van het groepattribuutsoort Locatie onroerende zaak.</p> <p>De relatie wordt alleen benut indien de kadastrale onroerende zaak niet gerelateerd kan worden aan een gebouw object of benoemd terrein.</p> <p>De relatie is de tegenhanger van OPENBARE RUIMTE maakt deel uit van locatie-aanduiding van KADASTRALE ONROERENDE ZAAK.</p> <p>Zie verder de toelichting in de BRK bij genoemd attribuutsoort.</p>
Indicatie materiële historie	nee
Indicatie formele historie	Nee
Aanduiding gebeurtenis	Nee
Aanduiding brondocument	Nee
Indicatie in onderzoek	Nee
Aanduiding strijdigheid/nietigheid	Nee
Indicatie kardinaliteit	0-1
Indicatie authentiek	Authentiek gegeven
Regels relatiesoort	<p>Bij een kadastrale onroerende zaak komt minimaal deze relatie voor en/of het attribuut Omschrijving locatie dan wel de relatie KADASTRALE ONROERENDE ZAAK is ondergrond van GEBOUWD OBJECT en/of de relatie KADASTRALE ONROERENDE ZAAK heeft ruimtelijke overlap met BENOEMD TERREIN.</p>

Relatiesoort KADASTRALE ONROERENDE ZAAK is ontstaan uit andere kadastrale onroerende zaak bij KADASTRALE ONROERENDE ZAAK HISTORIE RELATIE

Naam relatiesoort	KADASTRALE ONROERENDE ZAAK is ontstaan uit andere kadastrale onroerende zaak bij KADASTRALE ONROERENDE ZAAK HISTORIE RELATIE
Herkomst relatiesoort	EGEM op basis van BRK
Code relatiesoort	
Definitie relatiesoort	De verwijzing naar andere KADASTRALE ONROERENDE ZAAKen waaruit de KADASTRALE ONROERENDE ZAAK is ontstaan.
Herkomst definitie relatiesoort	EGEM op basis van BRK
Datum opname relatiesoort	9 april 2007

Toelichting relatiesoort	<p>Een nieuwe kadastrale onroerende zaak is ontstaan uit 1 of meer vervallen kadastrale onroerende zaken. Vanwege eigenschappen van deze relatie (aard, overgangsgrootte) is dit gemodelleerd via KADASTRALE ONROERENDE ZAAK HISTORIE RELATIE.</p> <p>De relatie is de tegenhanger van KADASTRALE ONROERENDE ZAAK HISTORIE RELATIE betreft het ontstaan uit een KADASTRALE ONROERENDE ZAAK.</p> <p>Het betreft het hergebruik als relatiesoort van de attribuutsoort 'Onroerende zaak historie . Kadastrale aanduiding' bij het objecttype ONROERENDE ZAAK in de BRK.</p> <p>Zie verder de toelichting in de BRK bij genoemd attribuutsoort.</p> <p>Het betreft tevens de relatie 'Filiatie kadastraal object is ontstaan uit kadastraal object' bij het Kadastraal object in het GFO BG.</p>
Indicatie materiële historie	J
Indicatie formele historie	J
Aanduiding gebeurtenis	Nee
Aanduiding brondocument	Ja: Documentidentificatie
Indicatie in onderzoek	Nee
Aanduiding strijdigheid/nietigheid	Nee
Indicatie kardinaliteit	0-N
Indicatie authenticiek	Authentiek gegeven
Regels relatiesoort	

Relatiesoort KADASTRALE ONROERENDE ZAAK is overgegaan in andere kadastrale onroerende zaak bij KADASTRALE ONROERENDE ZAAK HISTORIE RELATIE

Naam relatiesoort	KADASTRALE ONROERENDE ZAAK is overgegaan in andere kadastrale onroerende zaak bij KADASTRALE ONROERENDE ZAAK HISTORIE RELATIE
Herkomst relatiesoort	EGEM op basis van BRK
Code relatiesoort	
Definitie relatiesoort	De verwijzing naar andere KADASTRALE ONROERENDE ZAAKen waarin de KADASTRALE ONROERENDE ZAAK is overgegaan.
Herkomst definitie relatiesoort	EGEM op basis van BRK
Datum opname relatiesoort	1 mei 2008

Toelichting relatiesoort	<p>Een vervallen kadastrale onroerende zaak is overgegaan in 1 of meer nieuwe kadastrale onroerende zaken. Vanwege eigenschappen van deze relatie (aard, overgangsgrootte) is dit gemodelleerd via KADASTRALE ONROERENDE ZAAK HISTORIE RELATIE.</p> <p>De relatie is de tegenhanger van KADASTRALE ONROERENDE ZAAK HISTORIE RELATIE betreft het overgaan in een KADASTRALE ONROERENDE ZAAK.</p> <p>Het betreft het hergebruik als relatiesoort van de attribuutsoort 'Onroerende zaak historie . Kadastrale aanduiding' bij het objecttype ONROERENDE ZAAK in de BRK.</p> <p>Zie verder de toelichting in de BRK bij genoemd attribuutsoort.</p> <p>Het betreft tevens de relatie 'Filiatie kadastraal object is overgegaan in kadastraal object' bij het Kadastraal object in het GFO BG.</p>
Indicatie materiële historie	Ja
Indicatie formele historie	Ja
Aanduiding gebeurtenis	Nee
Aanduiding brondocument	Ja: Documentidentificatie
Indicatie in onderzoek	Nee
Aanduiding strijdigheid/nietigheid	Nee
Indicatie kardinaliteit	0-N
Indicatie authenticiteit	Authenticiteit gegeven
Regels relatiesoort	

Relatiesoort KADASTRALE ONROERENDE ZAAK is hoofdperceel bij mandelige KADASTRALE ONROERENDE ZAAKen

Naam relatiesoort	KADASTRALE ONROERENDE ZAAK is hoofdperceel bij mandelige KADASTRALE ONROERENDE ZAAKen
Herkomst relatiesoort	EGEM op basis van BRK
Code relatiesoort	
Definitie relatiesoort	<p>De verwijzing naar andere KADASTRALE ONROERENDE ZAAKen</p> <p>De relatie tussen een KADASTRALE ONROERENDE ZAAK, ten behoeve waarvan een mandeligheid tot stand is gekomen (het hoofdperceel) en de andere KADASTRALE ONROERENDE ZAAKen, welke tot gemeenschappelijk nut bestemd zijn (de mandelige onroerende zaken).</p>
Herkomst definitie relatiesoort	EGEM op basis van BRK
Datum opname relatiesoort	1 mei 2008

Toelichting relatiesoort	<p>Het betreft het hergebruik als relatiesoort van de attribuutsoorten 'Mandelige onroerende zaak' en 'Hoofd onroerende zaak' bij het objecttype ONROERENDE ZAAK in de BRK.</p> <p>Een kadstrale onroerende zaak kan hoofdperceel zijn bij meerdere mandelige onroerende zaken; tevens kunnen er meerdere hoofdpercelen zijn bij een mandelige onroerende zaak.</p> <p>Zie verder de toelichting in de BRK bij genoemde attribuutsoorten.</p>
Indicatie materiële historie	Ja
Indicatie formele historie	Ja
Aanduiding gebeurtenis	Nee
Aanduiding brondocument	Ja: Documentidentificatie
Indicatie in onderzoek	Nee
Aanduiding strijdigheid/nietigheid	Nee
Indicatie kardinaliteit	N-M
Indicatie authenticiteit	Niet authenticiteit landelijk basisgegevens
Regels relatiesoort	

Relatiesoort KADASTRALE ONROERENDE ZAAK heeft als voornaamste zakelijk gerechtigde RECHTSPERSOON

Naam relatiesoort	KADASTRALE ONROERENDE ZAAK heeft als voornaamste zakelijk gerechtigde RECHTSPERSOON
Herkomst relatiesoort	GFO BG
Code relatiesoort	94.23
Definitie relatiesoort	De rechtspersoon dat de voornaamste zakelijk gerechtigde bij een kadastraal object is.
Herkomst definitie relatiesoort	GFO BG
Datum opname relatiesoort	9 april 2007
Toelichting relatiesoort	<p>Wie de voornaamste zakelijk gerechtigde is, kan worden afgeleid uit de gegevens 'Teller aandeel zakelijk recht' en 'Noemer aandeel zakelijk recht'. Overigens kan het voorkomen dat de voornaamste zakelijk gerechtigde niet als zakelijk gerechtigde is geregistreerd. Bijvoorbeeld bij de van vader op zoon doorgifte van een boerenbedrijf wordt veelal geen acte bij de notaris opgemaakt. De zakelijke rechten liggen vaak nog bij de (over-overgroot)vader. Het voornaamste zakelijk recht wordt echter uitgeoefend door de zoon.</p> <p>Bij een kadastraal object hoort één voornaamste zakelijk gerechtigde. Een rechtspersoon kan voornaamste zakelijk gerechtigde van nul, één of meer kadastrale objecten zijn.</p> <p>De relatie is de tegenhanger van RECHTSPERSOON is voornaamste zakelijk gerechtigde van KADASTRALE ONROERENDE ZAAK.</p>

Indicatie materiële historie	J
Indicatie formele historie	J
Aanduiding gebeurtenis	Nee
Aanduiding brondocument	Nee
Indicatie in onderzoek	Nee
Aanduiding strijdigheid/nietigheid	Nee
Indicatie kardinaliteit	1-1
Indicatie authenticiek	Gemeentelijk basisgegevens
Regels relatiesoort	-

Relatiesoort KADASTRALE ONROERENDE ZAAK behoort tot WOZ-OBJECT

Naam relatiesoort	KADASTRALE ONROERENDE ZAAK behoort tot WOZ-OBJECT
Herkomst relatiesoort	BRWOZ/EGEM
Code relatiesoort	51.01b
Definitie relatiesoort	De unieke aanduidingen van de WOZ-OBJECTEN waarvan de KADASTRALE ONROERENDE ZAAK geheel of gedeeltelijk deel uitmaakt.
Herkomst definitie relatiesoort	EGEM op basis van de catalogus BRWOZ
Datum opname relatiesoort	30 november 2007
Toelichting relatiesoort	In de BRWOZ is dit gemodelleerd als het attribuutsoort 'Gerelateerde kadastrale objecten' bij het objecttype WOZ-OBJECT. In het RSGB wordt dit hergebruikt als relatiesoort. De relatie is de tegenhanger van WOZ-OBJECT bevat KADASTRALE ONROERENDE ZAAK. Zie verder de toelichting in de BRWOZ.
Indicatie materiële historie	J
Indicatie formele historie	J
Aanduiding gebeurtenis	Nee
Aanduiding brondocument	Nee
Indicatie in onderzoek	Ja
Aanduiding strijdigheid/nietigheid	Nee
Indicatie kardinaliteit	0-N
Indicatie authenticiek	Niet-authentiek landelijk basisgegevens.

Regels relatiesoort	-
Relatiesoort KADASTRALE ONROERENDE ZAAK heeft KADASTRALE ONROERENDE ZAAK AANTEKENINGen	
Naam relatiesoort	KADASTRALE ONROERENDE ZAAK heeft KADASTRALE ONROERENDE ZAAK AANTEKENINGen
Herkomst relatiesoort	EGEM op basis van BRK
Code relatiesoort	
Definitie relatiesoort	De KADASTRALE ONROERENDE ZAAK AANTEKENINGen die geplaatst zijn bij de . KADASTRALE ONROERENDE ZAAK
Herkomst definitie relatiesoort	EGEM
Datum opname relatiesoort	1 november 2008
Toelichting relatiesoort	<p>Het betreft het hergebruik als relatiesoort van het attribuutsoort 'onroerende zaak . aantekening' bij het objecttype KADASTRALE ONROERENDE ZAAK in de BRK.</p> <p>De relatie is de tegenhanger van KADASTRALE ONROERENDE ZAAK AANTEKENING behoort bij KADASTRALE ONROERENDE ZAAK.</p> <p>Zie verder de toelichting in de BRK.</p>
Indicatie materiële historie	Ja
Indicatie formele historie	Ja
Aanduiding gebeurtenis	Nee
Aanduiding brondocument	Ja: Documentidentificatie Nee
Indicatie in onderzoek	Nee
Aanduiding strijdigheid/nietigheid	Nee
Indicatie kardinaliteit	0-N
Indicatie authenticiek	Niet authenticiek landelijk basisgegevens
Regels relatiesoort	

4.21. Kadastrale onroerende zaak aantekening

Attribuutsoort Kadaster identificatie aantekening

Naam attribuutsoort	Kadaster identificatie aantekening
Herkomst attribuutsoort	BRK
Code attribuutsoort	
XML-tag attribuutsoort	identificatie
Definitie attribuutsoort	Een door het Kadaster toegekend landelijk uniek nummer aan een aantekening.
Datum opname attribuutsoort	9 april 2007
Toelichting attribuutsoort	Zie de toelichting in de BRK.
Indicatie materiële historie	Nee
Indicatie formele historie	Ja
Aanduiding gebeurtenis	Nee
Aanduiding brondocument	Ja: Documentidentificatie
Indicatie in onderzoek	Nee
Aanduiding strijdigheid/nietigheid	Nee
Indicatie kardinaliteit	1-1
Indicatie authentiek	Niet authentiek landelijk basisgegevens

Attribuutsoort Aard aantekening kadastraal object

Naam attribuutsoort	Aard aantekening kadastraal object
Herkomst attribuutsoort	BRK
Code attribuutsoort	
XML-tag attribuutsoort	aard
Definitie attribuutsoort	Aanduiding welk feit er bestaat, genoemd in een Stuk, dat betrekking heeft op een onroerende zaak en dat gevolgen kan hebben voor de uitoefening van rechten op de onroerende zaak.
Datum opname attribuutsoort	9 april 2007
Toelichting attribuutsoort	Zie de toelichting in de BRK.
Indicatie materiële historie	Nee

Indicatie formele historie	Ja
Aanduiding gebeurtenis	Nee
Aanduiding brondocument	Ja: Documentidentificatie
Indicatie in onderzoek	Nee
Aanduiding strijdigheid/nietigheid	Nee
Indicatie kardinaliteit	0-1
Indicatie authenticiek	Niet authenticiek landelijk basisgegevens

Attribuutsoort Beschrijving aantekening kadastraal object

Naam attribuutsoort	Beschrijving aantekening kadastraal object
Herkomst attribuutsoort	BRK
Code attribuutsoort	
XML-tag attribuutsoort	omschrijving
Definitie attribuutsoort	Een tekstuele toelichting inzake de aantekening bij het kadastraal object.
Datum opname attribuutsoort	9 april 2007
Toelichting attribuutsoort	Zie de toelichting in de BRK.
Indicatie materiële historie	Nee
Indicatie formele historie	Ja
Aanduiding gebeurtenis	Nee
Aanduiding brondocument	Ja: Documentidentificatie
Indicatie in onderzoek	Nee
Aanduiding strijdigheid/nietigheid	Nee
Indicatie kardinaliteit	0-1
Indicatie authenticiek	Niet authenticiek landelijk basisgegevens

Attribuutsoort Begindatum aantekening kadastraal object

Naam attribuutsoort	Begindatum aantekening kadastraal object
Herkomst attribuutsoort	EGEM
Code attribuutsoort	

XML-tag attribuutsoort	tijdvakObject.beginObject
Definitie attribuutsoort	Deze begindatum geeft aan wanneer een bepaalde aantekening rechtsgeldig geworden is.
Herkomst definitie attribuutsoort	EGEM
Datum opname attribuutsoort	2 februari 2009
Toelichting attribuutsoort	De attribuutsoort komt niet voor in de BRK. De waarde wordt afgeleid van de datum ondertekening van het stuk waarin het feit genoemd is waarop de aantekening is gebaseerd.
Domein attribuutsoort	Formaat: Onvolledige datum Waardenverzameling: geldige, eventueel onvolledige datums
Indicatie materiële historie	Nee
Indicatie formele historie	Ja
Aanduiding gebeurtenis	Nee
Aanduiding brondocument	Ja: Documentidentificatie
Indicatie in onderzoek	Nee
Aanduiding strijdigheid/nietigheid	Nee
Indicatie kardinaliteit	1-1
Indicatie authentiek	Gemeentelijk basisgegevens

Attribuutsoort Einddatum aantekening kadastraal object

Naam attribuutsoort	Einddatum aantekening kadastraal object
Herkomst attribuutsoort	BRK
Code attribuutsoort	
XML-tag attribuutsoort	tijdvakObject.eindObject
Definitie attribuutsoort	Deze einddatum geeft aan wanneer een bepaalde aantekening niet langer meer rechtsgeldig is.
Datum opname attribuutsoort	1 mei 2008
Toelichting attribuutsoort	Zie de toelichting in de BRK.
Indicatie materiële historie	Nee
Indicatie formele historie	Ja
Aanduiding gebeurtenis	Nee
Aanduiding brondocument	Ja: Documentidentificatie

Indicatie in onderzoek	Nee
Aanduiding strijdigheid/nietigheid	Nee
Indicatie kardinaliteit	0-1
Indicatie authentiek	Niet authentiek landelijk basisgegevens

Attribuutsoort Splitsing aantekening kadastraal object

Naam attribuutsoort	Splitsing aantekening kadastraal object
Herkomst attribuutsoort	BRK
Code attribuutsoort	
XML-tag attribuutsoort	splitsing
Definitie attribuutsoort	Bij een aantekening die betrekking heeft op een gedeelte van het object wordt verwezen naar de ingeschreven tekening voor de ligging.
Datum opname attribuutsoort	1 mei 2008
Toelichting attribuutsoort	Zie de toelichting in de BRK.
Indicatie materiële historie	Nee
Indicatie formele historie	Ja
Aanduiding gebeurtenis	Nee
Aanduiding brondocument	Ja: Documentidentificatie
Indicatie in onderzoek	Nee
Aanduiding strijdigheid/nietigheid	Nee
Indicatie kardinaliteit	0-1
Indicatie authentiek	Niet authentiek landelijk basisgegevens

Relatiesoort KADASTRALE ONROERENDE ZAAK AANTEKENING behoort bij KADASTRALE ONROERENDE ZAAK

Naam relatiesoort	KADASTRALE ONROERENDE ZAAK AANTEKENING behoort bij KADASTRALE ONROERENDE ZAAK
Herkomst relatiesoort	EGEM op basis van BRK
Code relatiesoort	
Definitie relatiesoort	De KADASTRALE ONROERENDE ZAAK waarbij de AANTEKENING geplaatst is.
Herkomst definitie relatiesoort	EGEM

Datum opname relatiesoort	1 november 2008
Toelichting relatiesoort	Het betreft het hergebruik als relatiesoort van het attribuutsoort 'onroerende zaak . aantekening' bij het objecttype KADASTRALE ONROERENDE ZAAK in de BRK. De relatie is de tegenhanger van KADASTRALE ONROERENDE ZAAK heeft KADASTRALE ONROERENDE ZAAK AANTEKENINGen. Zie verder de toelichting in de BRK.
Indicatie materiële historie	Nee Ja
Indicatie formele historie	Ja
Aanduiding gebeurtenis	Nee
Aanduiding brondocument	Ja: Documentidentificatie
Indicatie in onderzoek	Nee
Aanduiding strijdigheid/nietigheid	Nee
Indicatie kardinaliteit	1-1
Indicatie authentiek	Niet authentiek landelijk basisgegevens
Regels relatiesoort	

Relatiesoort KADASTRALE ONROERENDE ZAAK AANTEKENING heeft betrokken RECHTSPERSOON

Naam relatiesoort	KADASTRALE ONROERENDE ZAAK AANTEKENING heeft betrokken RECHTSPERSOON
Herkomst relatiesoort	BRK
Code relatiesoort	
Definitie relatiesoort	Een uniek nummer van de eventueel betrokken RECHTSPERSOON bij deze aantekening.
Datum opname attribuutsoort	9 april 2007
Toelichting relatiesoort	Het betreft het hergebruik als relatiesoort van het attribuutsoort 'onroerende zaak . aantekening . betrokken persoon' bij het objecttype KADASTRALE ONROERENDE ZAAK in de BRK. De relatie is de tegenhanger van RECHTSPERSOON Is betrokken bij KADASTRALE ONROERENDE ZAAK AANTEKENING. Zie verder de toelichting in de BRK.
Indicatie materiële historie	Nee
Indicatie formele historie	Ja
Aanduiding gebeurtenis	Nee
Aanduiding brondocument	Ja: Documentidentificatie

Indicatie in onderzoek	Nee
Aanduiding strijdigheid/nietigheid	Nee
Indicatie kardinaliteit	0-1
Indicatie authenticiek	Niet authentiek landelijk basisgegeven

4.22. Kadastrale onroerende zaak historie relatie

Attribuutsoort Overgangsgrootte

Naam attribuutsoort	Overgangsgrootte
Herkomst attribuutsoort	BRK
Code attribuutsoort	
XML-tag attribuutsoort	overgangsgrootte
Definitie attribuutsoort	Een door de Dienst op grond van de kadastrale grenzen van een perceel berekende indicatieve grootte van een perceel bij de ontstaansvorming van dat perceel uit een eerder perceel.
Datum opname attribuutsoort	1 mei 2008
Toelichting attribuutsoort	Betreft de attribuutsoort Onroerende zaak historie.Overgangsgrootte bij de Onroerende zaak in de BRK. Zie verder de toelichting in de BRK.
Indicatie materiële historie	Nee
Indicatie formele historie	Ja
Aanduiding gebeurtenis	Nee
Aanduiding brondocument	Ja: Documentidentificatie
Indicatie in onderzoek	Nee
Aanduiding strijdigheid/nietigheid	Nee
Indicatie kardinaliteit	0-1
Indicatie authentiek	Niet authentiek landelijk basisgegevens

Attribuutsoort Aard

Naam attribuutsoort	Aard
Herkomst attribuutsoort	BRK
Code attribuutsoort	
XML-tag attribuutsoort	aard
Definitie attribuutsoort	Aanduiding hoe het kadastraal object (historisch) tot stand gekomen is.
Datum opname attribuutsoort	1 mei 2008
Toelichting attribuutsoort	Betreft de attribuutsoort Onroerende zaak historie.Aard bij de Onroerende zaak in de BRK. Zie verder de toelichting in de BRK. Het betreft de attribuutsoort Filatiecode bij het objecttype Filatie kadastraal object in het GFO BG.

Indicatie materiële historie	Nee
Indicatie formele historie	Ja
Aanduiding gebeurtenis	Nee
Aanduiding brondocument	Ja: Documentidentificatie
Indicatie in onderzoek	Nee
Aanduiding strijdigheid/nietigheid	Nee
Indicatie kardinaliteit	0-1
Indicatie authenticiek	Authentiek gegeven

Relatiesoort KADASTRALE ONROERENDE ZAAK HISTORIE RELATIE betreft het ontstaan uit een KADASTRALE ONROERENDE ZAAK

Naam relatiesoort	KADASTRALE ONROERENDE ZAAK HISTORIE RELATIE betreft het ontstaan uit een KADASTRALE ONROERENDE ZAAK
Herkomst relatiesoort	EGEM op basis van BRK
Code relatiesoort	
Definitie relatiesoort	De KADASTRALE ONROERENDE ZAAKen waaruit andere gerelateerde KADASTRALE ONROERENDE ZAAKen zijn ontstaan.
Herkomst definitie relatiesoort	EGEM op basis van BRK
Datum opname relatiesoort	1 mei 2007
Toelichting relatiesoort	<p>Een nieuwe kadastrale onroerende zaak is ontstaan uit 1 of meer vervallen kadastrale onroerende zaken. Vanwege eigenschappen van deze relatie (aard, overgangsgrootte) is dit gemodelleerd via KADASTRALE ONROERENDE ZAAK HISTORIE RELATIE.</p> <p>De relatie is de tegenhanger van KADASTRALE ONROERENDE ZAAK is ontstaan uit andere kadastrale onroerende zaak bij KADASTRALE ONROERENDE ZAAK HISTORIE RELATIE.</p> <p>Het betreft het hergebruik als relatiesoort van de attribuutsoort 'Onroerende zaak historie'. Kadastrale aanduiding' bij het objecttype ONROERENDE ZAAK in de BRK.</p> <p>Zie verder de toelichting in de BRK bij genoemd attribuutsoort.</p> <p>Het betreft tevens de relatie 'Filiatie kadastraal object is ontstaan uit kadastraal object' bij het Filiatie kadastraal object in het GFO BG.</p>
Indicatie materiële historie	Ja
Indicatie formele historie	Ja
Aanduiding gebeurtenis	Nee
Aanduiding brondocument	Ja: Documentidentificatie
Indicatie in onderzoek	Nee

Aanduiding strijdigheid/nietigheid	Nee
Indicatie kardinaliteit	1-1
Indicatie authenticiek	Authentiek gegeven
Regels relatiesoort	

Relatiesoort KADASTRALE ONROERENDE ZAAK HISTORIE RELATIE betreft het overgaan in een KADASTRALE ONROERENDE ZAAK

Naam relatiesoort	KADASTRALE ONROERENDE ZAAK HISTORIE RELATIE betreft het overgaan in een KADASTRALE ONROERENDE ZAAK
Herkomst relatiesoort	EGEM op basis van BRK
Code relatiesoort	
Definitie relatiesoort	De KADASTRALE ONROERENDE ZAAKen waarin andere KADASTRALE ONROERENDE ZAAKen zijn overgegaan.
Herkomst definitie relatiesoort	EGEM op basis van BRK
Datum opname relatiesoort	1 mei 2008
Toelichting relatiesoort	<p>Een vervallen kadastrale onroerende zaak is overgegaan in 1 of meer nieuwe kadastrale onroerende zaken. Vanwege eigenschappen van deze relatie (aard, overgangsgrootte) is dit gemodelleerd via KADASTRALE ONROERENDE ZAAK HISTORIE RELATIE.</p> <p>De relatie is de tegenhanger van KADASTRALE ONROERENDE ZAAK is overgegaan in andere kadastrale onroerende zaak bij KADASTRALE ONROERENDE ZAAK HISTORIE RELATIE.</p> <p>Het betreft het hergebruik als relatiesoort van de attribuutsoort 'Onroerende zaak historie . Kadastrale aanduiding' bij het objecttype ONROERENDE ZAAK in de BRK.</p> <p>Zie verder de toelichting in de BRK bij genoemd attribuutsoort.</p> <p>Het betreft tevens de relatie 'Filiatie kadastraal object is overgegaan in kadastraal object' bij Filiatie kadastraal object in het GFO BG.</p>
Indicatie materiële historie	Ja
Indicatie formele historie	Ja
Aanduiding gebeurtenis	Nee
Aanduiding brondocument	Ja: Documentidentificatie
Indicatie in onderzoek	Nee
Aanduiding strijdigheid/nietigheid	Nee
Indicatie kardinaliteit	1-1
Indicatie authenticiek	Authentiek gegeven
Regels relatiesoort	

4.23. Kadastraal perceel

Attribuutsoort Deelperceelnummer

Naam attribuutsoort	Deelperceelnummer
Herkomst attribuutsoort	BRK
Code attribuutsoort	-
XML-tag attribuutsoort	kadastraleAanduiding.deelperceelNummer
Definitie attribuutsoort	Volgnummer waarmee een deelperceel wordt geïdentificeerd.
Herkomst definitie attribuutsoort	BRK
Datum opname attribuutsoort	1 mei 2008
Toelichting attribuutsoort	<p>Deze attribuutsoort maakt deel uit van de groepattribuutsoort KADASTRALE ONROERENDE ZAAK . Kadastrale aanduiding. De aldaar gespecificeerde metagegevens zoals historie gelden ook voor deze attribuutsoort.</p> <p>Het betreft het subdomein 'Deelperceelnummer' van het domein 'Kadastrale aanduiding' van de gelijknamige attribuutsoort ' in de BRK. Zie verder de toelichting in de BRK.</p>
Indicatie materiële historie	Nee
Indicatie formele historie	Nee
Aanduiding gebeurtenis	Nee
Aanduiding brondocument	Nee
Indicatie in onderzoek	Nee
Aanduiding strijdigheid/nietigheid	Nee
Indicatie kardinaliteit	1-1
Indicatie authenticiek	Authentiek gegeven
Regels attribuutsoort	<p>Indien het attribuut de waarde nul heeft moet het attribuut Kadastrale onroerende zaak . Kadastrale onroerende zaak typering de waarde 'G' hebben (en betreft het een geheel perceel).</p> <p>Indien het attribuut een waarde groter dan nul heeft moet het attribuut Kadastrale onroerende zaak . Kadastrale onroerende zaak typering de waarde 'D' hebben (en betreft het een deelperceel).</p>

Attribuutsoort Plaatscoördinaten perceel

Naam attribuutsoort	Plaatscoördinaten perceel
Herkomst attribuutsoort	BRK

Code attribuutsoort

XML-tag attribuutsoort	plaatscoordinaten
Definitie attribuutsoort	De aanduiding van een kaartpunt voor de weergave van de identificatie van een perceel (centroïde).
Datum opname attribuutsoort	9 april 2007
Indicatie materiële historie	Ja
Indicatie formele historie	Ja
Aanduiding gebeurtenis	Nee
Aanduiding brondocument	Ja: Documentidentificatie
Indicatie in onderzoek	Nee
Aanduiding strijdigheid/nietigheid	Nee
Indicatie kardinaliteit	1-1
Indicatie authenticiek	Authentiek gegeven

Attribuutsoort Grootte perceel

Naam attribuutsoort	Grootte perceel
Herkomst attribuutsoort	BRK
Code attribuutsoort	
XML-tag attribuutsoort	grootte
Definitie attribuutsoort	Een door de Dienst op grond van de kadastrale grenzen van een perceel berekende indicatieve grootte van een perceel ten tijde van vorming van dat perceel.
Datum opname attribuutsoort	9 april 2007
Indicatie materiële historie	Ja
Indicatie formele historie	Ja
Aanduiding gebeurtenis	Nee
Aanduiding brondocument	Ja: Documentidentificatie
Indicatie in onderzoek	Nee
Aanduiding strijdigheid/nietigheid	Nee
Indicatie kardinaliteit	1-1
Indicatie authenticiek	Authentiek gegeven

Attribuutsoort Aanduiding soort grootte

Naam attribuutsoort	Aanduiding soort grootte
Herkomst attribuutsoort	BRK
Code attribuutsoort	
XML-tag attribuutsoort	vastgesteldeGrootte
Definitie attribuutsoort	Een aanduiding die voorafgaand aan de meting middels een melding in de aktetekst wordt bepaald en aangeeft of er bij de afsplitsing van een deel van een perceel sprake zal zijn van een vastgestelde grootte, dan wel een indicatieve grootte.
Datum opname attribuutsoort	9 april 2007
Indicatie materiële historie	Ja
Indicatie formele historie	Ja
Aanduiding gebeurtenis	Nee
Aanduiding brondocument	Ja: Documentidentificatie
Indicatie in onderzoek	Nee
Aanduiding strijdigheid/nietigheid	Nee
Indicatie kardinaliteit	0-1
Indicatie authenticiek	Authentiek gegeven

Attribuutsoort Begrenzing perceel

Naam attribuutsoort	Begrenzing perceel
Herkomst attribuutsoort	BRK
Code attribuutsoort	
XML-tag attribuutsoort	begrenzing
Definitie attribuutsoort	Het geheel van lijnketens waarmee de vlakomtrek van een perceel wordt gevormd.
Datum opname attribuutsoort	9 april 2007
Toelichting attribuutsoort	Hier wordt er vanuit gegaan dat de geometrie als zgn. GML-string wordt uitgewisseld. Zie verder de toelichting bij dit attribuutsoort in de BRK.

Domein attribuutsoort	Formaat: GML Waardenverzameling: aanduiding van het type geometrie (Vlak, MultiVlak), gevolgd door coördinatenparen binnen de in Nederland gelegen waarden van het RD-stelsel.
Indicatie materiële historie	Ja
Indicatie formele historie	Ja
Aanduiding gebeurtenis	Nee
Aanduiding brondocument	Ja: Documentidentificatie
Indicatie in onderzoek	Nee
Aanduiding strijdigheid/nietigheid	Nee
Indicatie kardinaliteit	0-1
Indicatie authenticiteit	Authentiek gegeven

Attribuutsoort Omschrijving deelperceel

Naam attribuutsoort	Omschrijving deelperceel
Herkomst attribuutsoort	BRK
Code attribuutsoort	
XML-tag attribuutsoort	omschrijvingDeelperceel
Definitie attribuutsoort	Het in een ter inschrijving aangeboden stuk beschreven tekst, dat een nadere omschrijving geeft van het gekochte deel van een perceel.
Datum opname attribuutsoort	9 april 2007
Indicatie materiële historie	Ja
Indicatie formele historie	Ja
Aanduiding gebeurtenis	Nee
Aanduiding brondocument	Ja: Documentidentificatie
Indicatie in onderzoek	Nee
Aanduiding strijdigheid/nietigheid	Nee
Indicatie kardinaliteit	0-1
Indicatie authenticiteit	Niet authentiek landelijk basisgegevens

Relatiesoort KADASTRAAL PERCEEL is ondergrond van appartementencomplex met APPARTEMENTSRECHTen

Naam relatiesoort	KADASTRAAL PERCEEL is ondergrond van appartementencomplex met APPARTEMENTSRECHTen
Herkomst relatiesoort	BRK
Code relatiesoort	
Definitie relatiesoort	Een appartementencomplex bevindt zich op een of meer percelen.
Herkomst definitie relatiesoort	BRK
Datum opname attribuutsoort	1 mei 2008
Toelichting relatiesoort	Het betreft het hergebruik als relatiesoort van het attribuutsoort 'onroerende zaak . appartementsrecht . Appartementencomplex . perceel' bij het objecttype ONROERENDE ZAAK in de BRK. De relatie is de tegenhanger van APPARTEMENTSRECHT maakt deel uit van appartementencomplex dat staat op KADASTRAAL PERCEEL. Zie verder de toelichting in de BRK bij genoemd attribuutsoort.
Indicatie materiële historie	Ja
Indicatie formele historie	Ja
Aanduiding gebeurtenis	Nee
Aanduiding brondocument	Ja: Documentidentificatie
Indicatie in onderzoek	Nee
Aanduiding strijdigheid/nietigheid	Nee
Indicatie kardinaliteit	0-N
Indicatie authentiek	Authentiek gegeven
Regels attribuutsoort	De relatie komt alleen voor indien de appartementsindex de waarde nul heeft.

Relatiesoort KADASTRAAL deelPERCEEL ligt binnen KADASTRAAL PERCEEL

Naam relatiesoort	KADASTRAAL deelPERCEEL ligt binnen KADASTRAAL PERCEEL
Herkomst relatiesoort	EGEM
Code relatiesoort	
Definitie relatiesoort	Een geheel perceel waarmee de ligging van het deelperceel aangeduid kan worden.
Herkomst definitie relatiesoort	EGEM
Datum opname relatiesoort	1 mei 2008

Toelichting relatiesoort	<p>Dit heeft ten doel om van elk kadastraal perceel vast te kunnen leggen op welk deel van het gemeentelijk grondgebied dit betrekking heeft. Gehele percelen beschikken over geometrie (de perceelgrens), voor deelpercelen en appartementsrechten is dit (nog) niet het geval. Via deze relatie wordt van een deelperceel vastgelegd op welk geheel percelen het qua ligging betrekking heeft.</p> <p>Voor appartementsrechten vindt dit op analoge wijze plaats met de relatie APPARTEMENTSRECHT betreft appartementencomplex dat staat op KADASTRAAL PERCEEL</p>
Indicatie materiële historie	Nee
Indicatie formele historie	Ja
Aanduiding gebeurtenis	Nee
Aanduiding brondocument	Ja: Documentidentificatie
Indicatie in onderzoek	Nee
Aanduiding strijdigheid/nietigheid	Nee
Indicatie kardinaliteit	N-1
Indicatie authenticiek	Gemeentelijk basisgegevens
Regels relatiesoort	Niet verplicht te registreren

4.24. Kunstwerkdeel

Attribuutsoort Type kunstwerk

Naam attribuutsoort	Type kunstwerk
Herkomst attribuutsoort	IMGeo
Code attribuutsoort	-
XML-tag attribuutsoort	type
Definitie attribuutsoort	Specificatie van het soort Kunstwerk
Herkomst definitie attribuutsoort	IMGeo
Datum opname attribuutsoort	9 april 2007
Toelichting attribuutsoort	
Domein attribuutsoort	Formaat: AN40 Waardenverzameling: zie IMGeo, CodeList TypeKunstwerk
Indicatie materiële historie	Ja
Indicatie formele historie	Ja
Aanduiding gebeurtenis	Nee
Aanduiding brondocument	Nee
Indicatie in onderzoek	Nee
Aanduiding strijdigheid/nietigheid	Nee
Indicatie kardinaliteit	1-1
Indicatie authentiek	Gemeentelijk basisgegevens
Regels attribuutsoort	-

Attribuutsoort Identificatie kunstwerkdeel

Naam attribuutsoort	Identificatie kunstwerkdeel
Herkomst attribuutsoort	IMGeo
Code attribuutsoort	-
XML-tag attribuutsoort	identificatie
Definitie attribuutsoort	Een unieke identificatie voor een kunstwerkdeel
Herkomst definitie attribuutsoort	IMGeo

Datum opname attribuutsoort	9 april 2007
Toelichting attribuutsoort	In het IMGeo betreft dit de identificatie van het overeenkomstige geo-object.
Domein attribuutsoort	Formaat: AN25 Waardenverzameling: NL.IMGEO.xxxx. Het 1e deel is de landcode, het 2e deel is de code voor het sectormodel. Het derde deel is de combinatie van de (viercijferige) gemeentecode (volgens GBA tabel 33), de tweecijferige code voor het type geo-object (05) en een voor het betreffende objecttype binnen een gemeente unieke tiencijferige objectvolgnummer.
Indicatie materiële historie	N
Indicatie formele historie	J
Aanduiding gebeurtenis	Nee
Aanduiding brondocument	Nee
Indicatie in onderzoek	Nee
Aanduiding strijdigheid/nietigheid	Nee
Indicatie kardinaliteit	1-1
Indicatie authentiek	Gemeentelijke basisgegevens
Regels attribuutsoort	-

Attribuutsoort Status kunstwerkdeel

Naam attribuutsoort	Status kunstwerkdeel
Herkomst attribuutsoort	IMGeo
Code attribuutsoort	-
XML-tag attribuutsoort	status
Definitie attribuutsoort	De status gekoppeld aan de levenscyclus van het kunstwerkdeel.
Herkomst definitie attribuutsoort	IMGeo
Datum opname attribuutsoort	9 april 2007
Toelichting attribuutsoort	In het IMGeo betreft dit de status van het overeenkomstige geo-object.
Domein attribuutsoort	Formaat: A8 Waardenverzameling: Plan Bestaand Historie

Indicatie materiële historie	Ja
Indicatie formele historie	Ja
Aanduiding gebeurtenis	Nee
Aanduiding brondocument	Nee
Indicatie in onderzoek	Nee
Aanduiding strijdigheid/nietigheid	Nee
Indicatie kardinaliteit	1-1
Indicatie authenticiek	Gemeentelijke basisgegevens
Regels attribuutsoort	-

Attribuutsoort Naam kunstwerkdeel

Naam attribuutsoort	Naam kunstwerkdeel
Herkomst attribuutsoort	IMGeo
Code attribuutsoort	-
XML-tag attribuutsoort	naam
Definitie attribuutsoort	Benaming van het kunstwerkdeel
Herkomst definitie attribuutsoort	IMGeo
Datum opname attribuutsoort	9 april 2007
Toelichting attribuutsoort	-
Domein attribuutsoort	Formaat: ScopedName Waardenverzameling: -
Indicatie materiële historie	Ja
Indicatie formele historie	Ja
Aanduiding gebeurtenis	Nee
Aanduiding brondocument	Nee
Indicatie in onderzoek	Nee
Aanduiding strijdigheid/nietigheid	Nee
Indicatie kardinaliteit	0-1
Indicatie authenticiek	Gemeentelijke basisgegevens
Regels attribuutsoort	-

Attribuutsoort Geometrie kunstwerkdeel

Naam attribuutsoort	Geometrie kunstwerkdeel
Herkomst attribuutsoort	IMGeo
Code attribuutsoort	-
XML-tag attribuutsoort	geometrie
Definitie attribuutsoort	De minimaal tweedimensionale geometrische representatie van een kunstwerkdeel
Herkomst definitie attribuutsoort	EGEM
Datum opname attribuutsoort	9 april 2007
Toelichting attribuutsoort	Het betreft de geometrie zoals gedefinieerd in het IMGeo bij een kunstwerk.
Domein attribuutsoort	Formaat: GML Waardenverzameling: aanduiding van het type geometrie (Lijn., Vlak, LijnVlak, MultiVlak), gevolgd door coördinatenparen binnen de in Nederland gelegen waarden van het RD-stelsel.
Indicatie materiële historie	Ja
Indicatie formele historie	Ja
Aanduiding gebeurtenis	Nee
Aanduiding brondocument	Nee
Indicatie in onderzoek	Nee
Aanduiding strijdigheid/nietigheid	Nee
Indicatie kardinaliteit	1-1
Indicatie authenticiteit	Gemeentelijk basisgegevens
Regels attribuutsoort	Zie verder de inwinningsregels zoals beschreven in het IMGeo bij Kunstwerk en Kunstwerkdeel.

Attribuutsoort Relatieve hoogteligging kunstwerkdeel

Naam attribuutsoort	Relatieve hoogteligging kunstwerkdeel
Herkomst attribuutsoort	IMGeo
Code attribuutsoort	-
XML-tag attribuutsoort	relatieveHoogteligging

Definitie attribuutsoort	Aanduiding voor de relatieve hoogte van het kunstwerkdeel
Herkomst definitie attribuutsoort	IMGeo
Datum opname attribuutsoort	9 april 2007
Toelichting attribuutsoort	Weergegeven wordt de hoogteligging van de objecten ten opzichte van elkaar. Hiervoor wordt gebruik gemaakt van niveaus die aangeven of een object zich op maaiveldniveau (niveau 0) bevindt of op een onder- of bovenliggend niveau. Standaard wordt aan een object 'niveau 0' toegekend. Het niveau geeft geen informatie over de absolute hoogte van een object.
Domein attribuutsoort	Formaat: N1 Waardenverzameling: gehele positieve en negatieve getallen in het bereik van -5 tot +5
Indicatie materiële historie	Ja
Indicatie formele historie	Ja
Aanduiding gebeurtenis	Nee
Aanduiding brondocument	Nee
Indicatie in onderzoek	Nee
Aanduiding strijdigheid/nietigheid	Nee
Indicatie kardinaliteit	1-1
Indicatie authenticiteit	Gemeentelijk basisgegevens
Regels attribuutsoort	De objecten op maaiveldniveau moeten een gebiedsdekkend geheel vormen.

Attribuutsoort Datum begin geldigheid kunstwerkdeel

Naam attribuutsoort	Datum begin geldigheid kunstwerkdeel
Herkomst attribuutsoort	IMGeo
Code attribuutsoort	-
XML-tag attribuutsoort	tijdvakObject.beginObject
Definitie attribuutsoort	De datum waarop het kunstwerkdeel is ontstaan.
Herkomst definitie attribuutsoort	EGEM
Datum opname attribuutsoort	9 april 2007
Toelichting attribuutsoort	Het betreft het attribuutsoort objectBeginTijd van het overeenkomstige Geo-object in het IMGeo. Vanwege naamsconventies binnen het stelsel van basisgegevens is voor een andere attribuutnaam gekozen.
Domein attribuutsoort	Formaat: OnvolledigeDatum

Indicatie materiële historie	N
Indicatie formele historie	J
Aanduiding gebeurtenis	Nee
Aanduiding brondocument	Nee
Indicatie in onderzoek	Nee
Aanduiding strijdigheid/nietigheid	Nee
Indicatie kardinaliteit	1-1
Indicatie authenticiek	Gemeentelijk basisgegevens
Regels attribuutsoort	-

Attribuutsoort Datum einde geldigheid kunstwerkdeel

Naam attribuutsoort	Datum einde geldigheid kunstwerkdeel
Herkomst attribuutsoort	IMGeo
Code attribuutsoort	-
XML-tag attribuutsoort	tijdvakObject.eindObject
Definitie attribuutsoort	De datum waarop het kunstwerkdeel ongeldig is geworden.
Herkomst definitie attribuutsoort	EGEM
Datum opname attribuutsoort	9 april 2007
Toelichting attribuutsoort	Het betreft het attribuutsoort objectEindTijd van het overeenkomstige Geo-object in het IMGeo. Vanwege naamsconventies binnen het stelsel van basisgegevens is voor een andere attribuutnaam gekozen.
Domein attribuutsoort	Formaat: OnvolledigeDatum
Indicatie materiële historie	N
Indicatie formele historie	J
Aanduiding gebeurtenis	Nee
Aanduiding brondocument	Nee
Indicatie in onderzoek	Nee
Aanduiding strijdigheid/nietigheid	Nee
Indicatie kardinaliteit	0-1
Indicatie authenticiek	Gemeentelijk basisgegevens

Regels attribuutsoort

Alleen een datum die gelijk is aan of die gelegen is na de datum zoals opgenomen onder 'Datum begin geldigheid kunstwerkdeel' kan in de registratie worden opgenomen.

4.25. Land

Attribuutsoort Land

Naam attribuutsoort	Landcode
Herkomst attribuutsoort	GFO BG op basis van GBA
Code attribuutsoort	94.10
XML-tag attribuutsoort	code
Definitie attribuutsoort	De code, behorende bij de landnaam, opgenomen in de Landentabel van de GBA.
Herkomst definitie attribuutsoort	GFO BG
Datum opname attribuutsoort	1 november 2008
Toelichting attribuutsoort	Het attribuutsoort komt tevens voor in de GBA (zie de relaties van LAND naar SUBJECT en specialisaties daarvan).
Domein attribuutsoort	Formaat: N4 Waardenverzameling: GBA-tabel 34
Indicatie materiële historie	Nee
Indicatie formele historie	Nee
Aanduiding gebeurtenis	Nee
Aanduiding brondocument	Nee
Indicatie in onderzoek	Nee
Aanduiding strijdigheid/nietigheid	Nee
Indicatie kardinaliteit	1-1
Indicatie authenticiek	Niet authentiek landelijk basisgegevens
Regels attribuutsoort	-

Attribuutsoort Landnaam

Naam attribuutsoort	Landnaam
Herkomst attribuutsoort	GFO BG
Code attribuutsoort	95.56
XML-tag attribuutsoort	naam
Definitie attribuutsoort	De naam van het land, zoals opgenomen in de Landentabel van de GBA.
Herkomst definitie attribuutsoort	GFO BG

Datum opname attribuutsoort	1 november 2008
Toelichting attribuutsoort	
Domein attribuutsoort	Formaat: AN40 Waardenverzameling: GBA-tabel 34
Indicatie materiële historie	Nee
Indicatie formele historie	Nee
Aanduiding gebeurtenis	Nee
Aanduiding brondocument	Nee
Indicatie in onderzoek	Nee
Aanduiding strijdigheid/nietigheid	Nee
Indicatie kardinaliteit	1-1
Indicatie authentiek	Niet authentiek landelijk basisgegevens
Regels attribuutsoort	-

Attribuutsoort Ingangsdatum land

Naam attribuutsoort	Ingangsdatum land
Herkomst attribuutsoort	GFO BG
Code attribuutsoort	81.20
XML-tag attribuutsoort	tijdvakObject.beginObject
Definitie attribuutsoort	De datum waarop het land is ontstaan.
Herkomst definitie attribuutsoort	GFO BG
Datum opname attribuutsoort	1 november 2008
Toelichting attribuutsoort	
Domein attribuutsoort	Formaat: Onvolledigedatum
Indicatie materiële historie	Nee
Indicatie formele historie	Nee
Aanduiding gebeurtenis	Nee
Aanduiding brondocument	Nee
Indicatie in onderzoek	Nee

Aanduiding strijdigheid/nietigheid	Nee
Indicatie kardinaliteit	1-1
Indicatie authenticiek	Niet authenticiek landelijk basisgegevens
Regels attribuutsoort	-

Attribuutsoort Einddatum land

Naam attribuutsoort	Einddatum land
Herkomst attribuutsoort	GFO BG
Code attribuutsoort	81.30
XML-tag attribuutsoort	tijdvakObject.eindObject
Definitie attribuutsoort	De datum waarop het land is opgegeven.
Herkomst definitie attribuutsoort	GFO BG
Datum opname attribuutsoort	1 november 2008
Toelichting attribuutsoort	
Domein attribuutsoort	Formaat: OnvolledigeDatum
Indicatie materiële historie	Nee
Indicatie formele historie	Nee
Aanduiding gebeurtenis	Nee
Aanduiding brondocument	Nee
Indicatie in onderzoek	Nee
Aanduiding strijdigheid/nietigheid	Nee
Indicatie kardinaliteit	0-1
Indicatie authenticiek	Niet authenticiek landelijk basisgegevens
Regels attribuutsoort	-

Attribuutsoort Landcode ISO

Naam attribuutsoort	Landcode ISO
Herkomst attribuutsoort	ISO
Code attribuutsoort	

XML-tag attribuutsoort	codelso
Definitie attribuutsoort	De code van een huidig land of gebiedsdeel conform ISO 3166
Herkomst definitie attribuutsoort	ISO
Datum opname attribuutsoort	2 februari 2009
Toelichting attribuutsoort	
Domein attribuutsoort	Formaat: A2 Waardenverzameling: landentabel ISO 3166-1
Indicatie materiële historie	Nee
Indicatie formele historie	Ja
Aanduiding gebeurtenis	Nee
Aanduiding brondocument	Nee
Indicatie in onderzoek	Nee
Aanduiding strijdigheid/nietigheid	Nee
Indicatie kardinaliteit	0-1
Indicatie authenticiek	Gemeentelijk basisgegevens
Regels attribuutsoort	

Relatiesoort LAND is deel van verblijf ~~sadres~~-buitenland van SUBJECT

Naam relatiesoort	LAND is deel van verblijf sadres -buitenland van SUBJECT
Herkomst relatiesoort	EGEM
Code relatiesoort	
Definitie relatiesoort	Het SUBJECT dat heeft aangegeven te (gaan) verblijven dan wel verblijft in het LAND.
Herkomst definitie relatiesoort	EGEM op basis van GBA
Datum opname relatiesoort	1 november 2008
Toelichting relatiesoort	
Indicatie materiële historie	Ja
Indicatie formele historie	Ja
Aanduiding gebeurtenis	Nee
Aanduiding brondocument	Nee
Indicatie in onderzoek	Ja

Aanduiding strijdigheid/nietigheid	Ja
Indicatie kardinaliteit	0-N
Indicatie authentiek	Niet authentiek landelijk basisgegevens indien het een ingeschreven natuurlijk of niet-natuurlijk persoon betreft, anders een gemeentelijk basisgegevens.
Regels relatiesoort	-

Relatiesoort LAND waarin is gesloten/aangegaan HUWELIJK/GEREGISTREERD PARTNERSCHAP

Naam relatiesoort	LAND waarin is gesloten/aangegaan HUWELIJK/GEREGISTREERD PARTNERSCHAP
Herkomst relatiesoort	EGEM
Code relatiesoort	05.06.30
Definitie relatiesoort	De huwelijken die zijn voltrokken of de partnerschappen die zijn aangegaan in LAND.
Herkomst definitie relatiesoort	EGEM op basis van GBA
Datum opname relatiesoort	1 november 2008
Toelichting relatiesoort	De relatiesoort is de tegenhanger van de relatiesoort 'HUWELIJK/GEREGISTREERD PARTNERSCHAP' is gesloten/aangegaan in LAND'. Zie verder de toelichting aldaar.
Indicatie materiële historie	Ja
Indicatie formele historie	Ja
Aanduiding gebeurtenis	Nee
Aanduiding brondocument	Ja: Aktegemeente, Aktenummer, Documentgemeente, Documentdatum, Documentbeschrijving
Indicatie in onderzoek	Ja
Aanduiding strijdigheid/nietigheid	Ja
Indicatie kardinaliteit	0-N
Indicatie authentiek	Niet authentiek landelijk basisgegevens
Regels relatiesoort	-

Relatiesoort LAND waarin is ontbonden HUWELIJK/GEREGISTREERD PARTNERSCHAP

Naam relatiesoort	LAND waarin is ontbonden HUWELIJK/GEREGISTREERD PARTNERSCHAP
Herkomst relatiesoort	EGEM

Code relatiesoort	05.07.30
Definitie relatiesoort	De HUWELIJKen/GEREGISTREERDe PARTNERSCHAPpen die zijn ontbonden of nietig verklaard in LAND.
Herkomst definitie relatiesoort	EGEM op basis van GBA
Datum opname relatiesoort	1 november 2008
Toelichting relatiesoort	De relatiesoort is de tegenhanger van de relatiesoort 'HUWELIJK/GEREGISTREERD PARTNERSCHAP is ontbonden in LAND'. Zie verder de toelichting aldaar.
Indicatie materiële historie	Ja
Indicatie formele historie	Ja
Aanduiding gebeurtenis	Nee
Aanduiding brondocument	Ja: Aktegemeente, Aktenummer, Documentgemeente, Documentdatum, Documentbeschrijving
Indicatie in onderzoek	Ja
Aanduiding strijdigheid/nietigheid	Ja
Indicatie kardinaliteit	0-N
Indicatie authentiek	Niet authentiek landelijk basisgegeven
Regels relatiesoort	

Relatiesoort LAND waarin is geboren INGESCHREVEN PERSOON

Naam relatiesoort	LAND waarin is geboren INGESCHREVEN PERSOON
Herkomst relatiesoort	EGEM
Code relatiesoort	01.03.30
Definitie relatiesoort	De INGESCHREVEN PERSOONen die zijn geboren in LAND.
Herkomst definitie relatiesoort	EGEM op basis van GBA
Datum opname relatiesoort	1 november 2008
Toelichting relatiesoort	De relatiesoort is de tegenhanger van de relatiesoort 'INGESCHREVEN PERSOON is geboren in LAND'. Zie verder de toelichting aldaar.
Indicatie materiële historie	Ja
Indicatie formele historie	Ja
Aanduiding gebeurtenis	Nee
Aanduiding brondocument	Ja: Aktegemeente, Aktenummer, Documentgemeente, Documentdatum, Documentbeschrijving

Indicatie in onderzoek	Ja
Aanduiding strijdigheid/nietigheid	Ja
Indicatie kardinaliteit	0-N
Indicatie authenticiteit	Niet authenticiteit landelijk basisgegeven.
Regels relatiesoort	-

Relatiesoort LAND waarin is overleden INGESCHREVEN PERSOON

Naam relatiesoort	LAND waarin is overleden INGESCHREVEN PERSOON
Herkomst relatiesoort	EGEM
Code relatiesoort	06.08.30
Definitie relatiesoort	De INGESCHREVEN PERSOONen die zijn overleden in LAND.
Herkomst definitie relatiesoort	EGEM op basis van GBA
Datum opname relatiesoort	1 november 2008
Toelichting relatiesoort	De relatiesoort is de tegenhanger van de relatiesoort 'INGESCHREVEN PERSOON is overleden in LAND'. Zie verder de toelichting aldaar.
Indicatie materiële historie	Ja
Indicatie formele historie	Ja
Aanduiding gebeurtenis	Nee
Aanduiding brondocument	Ja: Aktegemeente, Aktenummer, Documentgemeente, Documentdatum, Documentbeschrijving
Indicatie in onderzoek	Ja
Aanduiding strijdigheid/nietigheid	Ja
Indicatie kardinaliteit	0-N
Indicatie authenticiteit	Niet authenticiteit landelijk basisgegeven.
Regels relatiesoort	-

Relatiesoort LAND vanwaaruit is ingeschreven INGESCHREVEN PERSOON

Naam relatiesoort	LAND vanwaaruit is ingeschreven INGESCHREVEN PERSOON
Herkomst relatiesoort	EGEM
Code relatiesoort	08.14.10

Definitie relatiesoort	De INGESCHREVEN PERSOONen die verblijf hielden in LAND voor (her)vestiging in Nederland.
Herkomst definitie relatiesoort	EGEM op basis van GBA
Datum opname relatiesoort	1 november 2008
Toelichting relatiesoort	De relatiesoort is de tegenhanger van de relatiesoort 'INGESCHREVEN PERSOON is ingeschreven vanuit LAND'. Zie verder de toelichting aldaar.
Indicatie materiële historie	Ja
Indicatie formele historie	Ja
Aanduiding gebeurtenis	Nee
Aanduiding brondocument	Nee
Indicatie in onderzoek	Ja
Aanduiding strijdigheid/nietigheid	Ja
Indicatie kardinaliteit	0-N
Indicatie authenticiteit	Niet authentiek landelijk basisgegevens
Regels relatiesoort	

Relatiesoort LAND waarnaar is vertrokken INGESCHREVEN PERSOON

Naam relatiesoort	LAND waarnaar is vertrokken INGESCHREVEN PERSOON
Herkomst relatiesoort	EGEM
Code relatiesoort	08.13.10
Definitie relatiesoort	De INGESCHREVEN PERSOONen die bij vertrek naar het buitenland dit LAND hebben opgegeven.
Herkomst definitie relatiesoort	EGEM op basis van GBA
Datum opname relatiesoort	2 februari 2008
Toelichting relatiesoort	De relatiesoort is de tegenhanger van de relatiesoort INGESCHREVEN PERSOON is vertrokken naar LAND.
Indicatie materiële historie	Js
Indicatie formele historie	Ja
Aanduiding gebeurtenis	Nee
Aanduiding brondocument	Nee
Indicatie in onderzoek	Ja

Aanduiding strijdigheid/nietigheid	Ja
Indicatie kardinaliteit	0-N
Indicatie authenticiteit	Niet authenticiteit landelijk basisgegevens
Regels relatiesoort	

4.26. Ligplaats

Dit objecttype overerft attributen en relaties van generalisaties van het objecttype, welke aldaar zijn gespecificeerd, en kent geen specifieke attributen en relaties.

4.27. Maatschappelijke activiteit

Attribuutsoort KvK-nummer

Naam attribuutsoort	KvK-nummer
Herkomst attribuutsoort	NHR
Code attribuutsoort	
XML-tag attribuutsoort	kvkNummer
Definitie attribuutsoort	Landelijk uniek identificerend administratienummer van een MAATSCHAPPELIJKE ACTIVITEIT zoals toegewezen door de Kamer van Koophandel (KvK).
Herkomst definitie attribuutsoort	EGEM op basis van GFO BG
Datum opname attribuutsoort	9 april 2007
Toelichting attribuutsoort	
Domein attribuutsoort	Formaat: AN8 Waardenverzameling:
Indicatie materiële historie	Ja
Indicatie formele historie	Ja
Aanduiding gebeurtenis	Nee
Aanduiding brondocument	Nee
Indicatie in onderzoek	Ja
Aanduiding strijdigheid/nietigheid	Nee
Indicatie kardinaliteit	1-1
Indicatie authenticiek	Authentiek gegeven

Attribuutsoort Datum aanvang

Naam attribuutsoort	Datum aanvang
Herkomst attribuutsoort	NHR
Code attribuutsoort	
XML-tag attribuutsoort	tijdvakObject.beginObject
Definitie attribuutsoort	{nog niet in NHR uitgewerkt}
Datum opname attribuutsoort	9 april 2007

Toelichting attribuutsoort

Domein attribuutsoort	Formaat:	OnvolledigeDatum
Indicatie materiële historie	Nee	
Indicatie formele historie	Ja	
Aanduiding gebeurtenis	Nee	
Aanduiding brondocument	Nee	
Indicatie in onderzoek	Ja	
Aanduiding strijdigheid/nietigheid	Nee	
Indicatie kardinaliteit	1-1	
Indicatie authenticiek	Authentiek gegeven	

Attribuutsoort Datum voortzetting

Naam attribuutsoort	Datum voortzetting
Herkomst attribuutsoort	NHR
Code attribuutsoort	
XML-tag attribuutsoort	datumVoortzetting
Definitie attribuutsoort	{nog niet in NHR uitgewerkt}
Datum opname attribuutsoort	9 april 2007

Toelichting attribuutsoort

Domein attribuutsoort	Formaat:	OnvolledigeDatum
Indicatie materiële historie	Nee	
Indicatie formele historie	Ja	
Aanduiding gebeurtenis	Nee	
Aanduiding brondocument	Nee	
Indicatie in onderzoek	Ja	
Aanduiding strijdigheid/nietigheid	Nee	
Indicatie kardinaliteit	0-1	
Indicatie authenticiek	Authentiek gegeven	

Attribuutsoort Datum beëindiging

Naam attribuutsoort	Datum einde geldig (beëindiging)	
Herkomst attribuutsoort	NHR	
Code attribuutsoort		
XML-tag attribuutsoort	tijdvakObject.eindObject	
Definitie attribuutsoort	{nog niet in NHR uitgewerkt}	
Datum opname attribuutsoort	9 april 2007	
Toelichting attribuutsoort		
Domein attribuutsoort	Formaat:	OnvolledigeDatum
Indicatie materiële historie	Nee	
Indicatie formele historie	Ja	
Aanduiding gebeurtenis	Nee	
Aanduiding brondocument	Nee	
Indicatie in onderzoek	Ja	
Aanduiding strijdigheid/nietigheid	Nee	
Indicatie kardinaliteit	0-1	
Indicatie authenticiek	Authentiek gegeven	

Groepattribuutsoort Handelsnamen

Naam attribuutsoort	Handelsnamen
Herkomst attribuutsoort	NHR
Code attribuutsoort	
XML-tag attribuutsoort	
Definitie attribuutsoort	{nog niet in NHR uitgewerkt}
Herkomst definitie attribuutsoort	NHR
Datum opname attribuutsoort	2 februari 2009

Toelichting attribuutsoort	Het betreft een groepattribuutsoort dat bestaat uit de volgende attribuutsoorten: Handelsnaam Verkorte naam Volgorde. Zie verder de catalogus NHR.
Indicatie materiële historie	Ja
Indicatie formele historie	Ja
Aanduiding gebeurtenis	Nee
Aanduiding brondocument	Nee
Indicatie in onderzoek	Ja
Aanduiding strijdigheid/nietigheid	Nee
Indicatie kardinaliteit	0-N
Indicatie authenticiek	Landelijk basisgegevens
Regels attribuutsoort	

Attribuutsoort Handelsnaam

Naam attribuutsoort	Handelsnaam
Herkomst attribuutsoort	NHR
Code attribuutsoort	
XML-tag attribuutsoort	handelsnaam
Definitie attribuutsoort	De naam waaronder de onderneming handelt.
Datum opname attribuutsoort	9 april 2007
Toelichting attribuutsoort	Het attribuutsoort maakt deel uit van het groepattribuutsoort Handelsnamen. .Zie verder de toelichting in het NHR.
Domein attribuutsoort	Formaat: AN200 Waardenverzameling: bij de KvK ingeschreven handelsnamen
Indicatie materiële historie	JaNee
Indicatie formele historie	JaNee
Aanduiding gebeurtenis	Nee
Aanduiding brondocument	Nee
Indicatie in onderzoek	JaNee
Aanduiding strijdigheid/nietigheid	Nee

Indicatie kardinaliteit	1- N 1
Indicatie authenticiek	Authentiek gegeven

Attribuutsoort Verkorte naam

Naam attribuutsoort	Verkorte naam
Herkomst attribuutsoort	NHR
Code attribuutsoort	
XML-tag attribuutsoort	verkorteHandelsnaam
Definitie attribuutsoort	De door de Kamer van Koophandel bepaalde naam van de onderneming ten behoeve van adresseringsdoeleinden.
Herkomst definitie attribuutsoort	EGEM op basis van GFO BG
Datum opname attribuutsoort	9 april 2007
Toelichting attribuutsoort	Het attribuutsoort maakt deel uit van het groepattribuutsoort Handelsnamen. Zie verder de toelichting in het NHR.
Domein attribuutsoort	Formaat: AN45 Waardenverzameling:
Indicatie materiële historie	Ja Nee
Indicatie formele historie	Ja Nee
Aanduiding gebeurtenis	Nee
Aanduiding brondocument	Nee
Indicatie in onderzoek	Nee
Aanduiding strijdigheid/nietigheid	Nee
Indicatie kardinaliteit	0-1
Indicatie authenticiek	Landelijk basisgegeven

Attribuutsoort Volgorde

Naam attribuutsoort	Volgorde
Herkomst attribuutsoort	NHR
Code attribuutsoort	
XML-tag attribuutsoort	
Definitie attribuutsoort	{nog niet in NHR uitgewerkt

Herkomst definitie attribuutsoort	NHR
Datum opname attribuutsoort	2 februari 2009
Toelichting attribuutsoort	Het attribuutsoort maakt deel uit van het groepattribuutsoort Handelsnamen. Zie verder de toelichting in het NHR.
Domein attribuutsoort	Formaat: N6 Waardenverzameling:
Indicatie materiële historie	Nee
Indicatie formele historie	Nee
Aanduiding gebeurtenis	Nee
Aanduiding brondocument	Nee
Indicatie in onderzoek	Nee
Aanduiding strijdigheid/nietigheid	Nee
Indicatie kardinaliteit	1-1
Indicatie authenticiteit	Landelijk basisgegevens

Groepattribuutsoort Activiteiten

Naam attribuutsoort	Activiteiten
Herkomst attribuutsoort	NHR
Code attribuutsoort	
XML-tag attribuutsoort	
Definitie attribuutsoort	Het totaal van alle activiteiten van alle bij de MAATSCHAPPELIJKE ACTIVITEIT behorende vestigingen.
Herkomst definitie attribuutsoort	NHR
Datum opname attribuutsoort	2 februari 2009
Toelichting attribuutsoort	Het betreft een groepattribuutsoort dat bestaat uit de volgende attribuutsoorten: Indicatie hoofdactiviteit Volgorde Activiteitscode Activiteit. Zie verder de catalogus NHR.
Indicatie materiële historie	Ja
Indicatie formele historie	Ja
Aanduiding gebeurtenis	Nee

Aanduiding brondocument	Nee
Indicatie in onderzoek	Ja
Aanduiding strijdigheid/nietigheid	Nee
Indicatie kardinaliteit	0-N
Indicatie authenticiek	Landelijk basisgegevens
Regels attribuutsoort	
Attribuutsoort Indicatie hoofdactiviteit	
Naam attribuutsoort	Indicatie hoofdactiviteit
Herkomst attribuutsoort	NHR
Code attribuutsoort	
XML-tag attribuutsoort	
Definitie attribuutsoort	{nog niet in NHR uitgewerkt}
Herkomst definitie attribuutsoort	NHR
Datum opname attribuutsoort	2 februari 2009
Toelichting attribuutsoort	Het attribuutsoort maakt deel uit van het groepattribuutsoort Activiteiten. Zie verder de toelichting in het NHR.
Domein attribuutsoort	Formaat: AN3 Waardenverzameling: Ja, Nee
Indicatie materiële historie	Nee
Indicatie formele historie	Nee
Aanduiding gebeurtenis	Nee
Aanduiding brondocument	Nee
Indicatie in onderzoek	Nee
Aanduiding strijdigheid/nietigheid	Nee
Indicatie kardinaliteit	1-1
Indicatie authenticiek	Landelijk basisgegevens
Regels attribuutsoort	

Attribuutsoort Volgorde	
Naam attribuutsoort	Volgorde
Herkomst attribuutsoort	NHR
Code attribuutsoort	
XML-tag attribuutsoort	
Definitie attribuutsoort	{nog niet in NHR uitgewerkt}
Herkomst definitie attribuutsoort	NHR
Datum opname attribuutsoort	2 februari 2009
Toelichting attribuutsoort	Het attribuutsoort maakt deel uit van het groepattribuutsoort Activiteiten. Zie verder de toelichting in het NHR.
Domein attribuutsoort	Formaat: N6 Waardenverzameling:
Indicatie materiële historie	Nee
Indicatie formele historie	Nee
Aanduiding gebeurtenis	Nee
Aanduiding brondocument	Nee
Indicatie in onderzoek	Nee
Aanduiding strijdigheid/nietigheid	Nee
Indicatie kardinaliteit	1-1
Indicatie authenticiek	Landelijk basisgegevens
Regels attribuutsoort	
Attribuutsoort NACE-code hoofdaActiviteitcode	
Naam attribuutsoort	NACE-code hoofda Activiteitcode
Herkomst attribuutsoort	NHR
Code attribuutsoort	
XML-tag attribuutsoort	hoofda activiteit
Definitie attribuutsoort	Een door een standaardcode weergegeven typering behorende bij een MAATSCHAPPELIJKE ACTIVITEIT
Datum opname attribuutsoort	9 april 2007
Toelichting attribuutsoort	Het attribuutsoort maakt deel uit van het groepattribuutsoort Activiteiten. Zie verder de toelichting in het NHR.

Domein attribuutsoort	Formaat: N15 Waardenverzameling:
Indicatie materiële historie	JaNee
Indicatie formele historie	NeeJa
Aanduiding gebeurtenis	Nee
Aanduiding brondocument	Nee
Indicatie in onderzoek	NeeJa
Aanduiding strijdigheid/nietigheid	Nee
Indicatie kardinaliteit	1-1
Indicatie authenticiek	Authentiek gegeven
Attribuutsoort Activiteit	
Naam attribuutsoort	Activiteit
Herkomst attribuutsoort	NHR
Code attribuutsoort	
XML-tag attribuutsoort	
Definitie attribuutsoort	Eén van de activiteiten van één of meer bij de MAATSCHAPPELIJKE ACTIVITEIT behorende vestigingen
Herkomst definitie attribuutsoort	NHR
Datum opname attribuutsoort	2 februari 2009
Toelichting attribuutsoort	Het attribuutsoort maakt deel uit van het groepattribuutsoort Activiteiten. Zie verder de toelichting in het NHR.
Domein attribuutsoort	Formaat: AN200 Waardenverzameling:
Indicatie materiële historie	Nee
Indicatie formele historie	Nee
Aanduiding gebeurtenis	Nee
Aanduiding brondocument	Nee
Indicatie in onderzoek	Nee
Aanduiding strijdigheid/nietigheid	Nee
Indicatie kardinaliteit	1-1
Indicatie authenticiek	Landelijk basisgegeven

Regels attribuutsoort

Relatiesoort MAATSCHAPPELIJKE ACTIVITEIT heeft als eigenaar RECHTSPERSOON

Naam relatiesoort	MAATSCHAPPELIJKE ACTIVITEIT heeft als eigenaar RECHTSPERSOON
Herkomst relatiesoort	NHR
Code relatiesoort	
Definitie relatiesoort	{nog niet in NHR uitgewerkt}
Datum opname attribuutsoort	9 april 2007
Toelichting relatiesoort	<p>Het betreft de rechtspersoon die de maatschappelijke activiteit uitvoert. Zowel natuurlijke als niet-natuurlijke personen kunnen maatschappelijke activiteiten uitvoeren.</p> <p>Het betreft het hergebruik als relatiesoort van het attribuutsoort 'FI-nummer eigenaar' bij het objecttype Maatschappelijke activiteit in het NHR.</p> <p>De relatie is de tegenhanger van RECHTSPERSOON Is eigenaar van MAATSCHAPPELIJKE ACTIVITEIT.</p> <p>Zie verder de toelichting in het NHR bij genoemd attribuutsoort.</p>
Indicatie materiële historie	Ja
Indicatie formele historie	Ja
Aanduiding gebeurtenis	Nee
Aanduiding brondocument	Nee
Indicatie in onderzoek	Ja
Aanduiding strijdigheid/nietigheid	Nee
Indicatie kardinaliteit	1-1
Indicatie authenticiek	Authentiek gegeven

Relatiesoort MAATSCHAPPELIJKE ACTIVITEIT oefent activiteit uit in VESTIGING

Naam relatiesoort	MAATSCHAPPELIJKE ACTIVITEIT oefent activiteit uit in VESTIGING
Herkomst relatiesoort	NHR
Code relatiesoort	
Definitie relatiesoort	{nog niet in NHR uitgewerkt}
Datum opname attribuutsoort	9 april 2007

Toelichting relatiesoort	<p>Het betreft het hergebruik als relatiesoort van het attribuutsoort 'Vestigingsnummer(s) van de bijbehorende vestiging(en)' bij het objecttype Maatschappelijke activiteit in het NHR.</p> <p>De relatie is de tegenhanger van VESTIGING betreft uitoefening van activiteiten door MAATSCHAPPELIJKE ACTIVITEIT.</p> <p>Zie verder de toelichting in het NHR bij genoemd attribuutsoort.</p>
Indicatie materiële historie	Ja
Indicatie formele historie	Ja
Aanduiding gebeurtenis	Nee
Aanduiding brondocument	Nee
Indicatie in onderzoek	Ja
Aanduiding strijdigheid/nietigheid	Nee
Indicatie kardinaliteit	0-N
Indicatie authenticiteit	Authentiek gegeven

4.28. Natuurlijk persoon

Groepattribuutsoort Persoonsgegevens

Naam attribuutsoort	Persoonsgegevens
Herkomst attribuutsoort	GBA
Code attribuutsoort	01
Definitie attribuutsoort	Gegevens over de NATUURLIJK PERSOON
Herkomst definitie attribuutsoort	EGEM op basis van GBA
Datum opname attribuutsoort	9 april 2007
Toelichting attribuutsoort	Het betreft een groepattribuutsoort dat bestaat uit de volgende (groep)attribuutsoorten: 01.02 Naam 01.04.10 Geslachtsaanduiding 01.61.10 Aanduiding naamgebruik 01.03 Geboorte 01.01 Ingeschreven persoon . Identificatienummers.. Het is ontleend aan categorie 01 in de GBA. Zie verder de toelichting in de GBA.
Indicatie materiële historie	Ja indien het een INGESCHREVEN PERSOON betreft, anders: Nee
Indicatie formele historie	Ja
Aanduiding gebeurtenis	Nee
Aanduiding brondocument	Ja: Aktegemeente, Aktenummer, Documentgemeente, Documentdatum, Documentbeschrijving indien het een INGESCHREVEN PERSOON betreft, anders: Nee
Indicatie in onderzoek	Ja indien het een INGESCHREVEN PERSOON betreft, anders: Nee
Aanduiding strijdigheid/nietigheid	Ja indien het een INGESCHREVEN PERSOON betreft, anders: Nee
Indicatie kardinaliteit	1-1
Indicatie authentiek	Niet authentiek landelijk basisgegevens indien het een ingeschreven persoon betreft, anders een gemeentelijk basisgegevens.

Groepattribuutsoort Naam

Naam attribuutsoort	Naam
Herkomst attribuutsoort	GBA
Code attribuutsoort	01.02
Definitie attribuutsoort	Gegevens over de naam van de natuurlijk persoon

Herkomst definitie attribuutsoort	EGEM op basis van GBA
Datum opname attribuutsoort	9 april 2007
Toelichting attribuutsoort	<p>Het betreft een groepattribuutsoort dat bestaat uit de volgende attribuutsoorten:</p> <p>Voornamen</p> <p>Adellijke titel/predikaat</p> <p>Voorvoegsels geslachtsnaam</p> <p>Geslachtsnaam.</p> <p>Het attribuutsoort maakt deel uit van het groepattribuutsoort Persoonsgegevens. .Zie verder de toelichting in de GBA.</p>
Indicatie materiële historie	Nee
Indicatie formele historie	Nee
Aanduiding gebeurtenis	Nee
Aanduiding brondocument	Nee
Indicatie in onderzoek	Nee
Aanduiding strijdigheid/nietigheid	Nee
Indicatie kardinaliteit	1-1
Indicatie authentiek	Niet authentiek landelijk basisgegevens indien het een ingeschreven persoon betreft, anders een gemeentelijk basisgegevens.

Attribuutsoort Voornamen

Naam attribuutsoort	Voornamen
Herkomst attribuutsoort	GBA
Code attribuutsoort	01.02.10
XML-tag attribuutsoort	voornamen
Definitie attribuutsoort	De verzameling namen die, gescheiden door spaties, aan de geslachtsnaam voorafgaat..
Datum opname attribuutsoort	9 april 2007
Toelichting attribuutsoort	<p>Het attribuutsoort maakt deel uit van het groepattribuutsoort Naam.</p> <p>Zie verder de toelichting in de GBA.</p>
Indicatie materiële historie	Nee
Indicatie formele historie	Nee
Aanduiding gebeurtenis	Nee
Aanduiding brondocument	Nee
Indicatie in onderzoek	Nee

Aanduiding strijdigheid/nietigheid	Nee
Indicatie kardinaliteit	0-1
Indicatie authenticiek	Authentiek gegeven

Attribuutsoort Adellijke titel/ predikaat

Naam attribuutsoort	Adellijke titel/ predikaat
Herkomst attribuutsoort	GBA
Code attribuutsoort	01.02.20
XML-tag attribuutsoort	adellijkeTitelPredikaat
Definitie attribuutsoort	Een omschrijving die aangeeft welke titel of welk predikaat behoort tot de naam (bij adellijke titel geslachtsnaam, bij predikaat voornaam).
Herkomst definitie attribuutsoort	EGEM op basis van GBA.
Datum opname attribuutsoort	9 april 2007
Toelichting attribuutsoort	Het betreft de omschrijving van de adellijke titel/predikaat zoals deze voorkomt in de desbetreffende GBA-tabel, dus niet de code. Het attribuutsoort maakt deel uit van het groepattribuutsoort Naam. Zie verder de toelichting in de GBA.
Domein attribuutsoort	Formaat: AN10 Waardenverzameling: GBA Tabel 38, Tabel Adellijke titel/predikaat
Indicatie materiële historie	Nee
Indicatie formele historie	Nee
Aanduiding gebeurtenis	Nee
Aanduiding brondocument	Nee
Indicatie in onderzoek	Nee
Aanduiding strijdigheid/nietigheid	Nee
Indicatie kardinaliteit	0-1
Indicatie authenticiek	Niet authentiek landelijk basisgegeven indien het een ingeschreven persoon betreft, anders een gemeentelijk basisgegeven.

Attribuutsoort Voorvoegsel geslachtsnaam

Naam attribuutsoort	Voorvoegsel geslachtsnaam
Herkomst attribuutsoort	GBA
Code attribuutsoort	01.02.30

XML-tag attribuutsoort	voorvoegselGeslachtsnaam
Definitie attribuutsoort	Dat deel van de geslachtsnaam dat voorkomt in GBA Tabel 36, Voorvoegseltabel en, gescheiden door een spatie, vooraf gaat aan de rest van de geslachtsnaam.
Datum opname attribuutsoort	9 april 2007
Toelichting attribuutsoort	Het attribuutsoort maakt deel uit van het groepattribuutsoort Naam. Zie verder de toelichting in de GBA.
Indicatie materiële historie	Nee
Indicatie formele historie	Nee
Aanduiding gebeurtenis	Nee
Aanduiding brondocument	Nee
Indicatie in onderzoek	Nee
Aanduiding strijdigheid/nietigheid	Nee
Indicatie kardinaliteit	0-1
Indicatie authentiek	Niet authentiek landelijk basisgegeven indien het een ingeschreven persoon betreft, anders een gemeentelijk basisgegeven.

Attribuutsoort Geslachtsnaam

Naam attribuutsoort	Geslachtsnaam
Herkomst attribuutsoort	GBA
Code attribuutsoort	01.02.40
XML-tag attribuutsoort	geslachtsnaam
Definitie attribuutsoort	De (geslachts)naam waarvan de eventueel aanwezige voorvoegsels en adellijke titel/predikaat zijn afgesplitst.
Datum opname attribuutsoort	9 april 2007
Toelichting attribuutsoort	Het attribuutsoort maakt deel uit van het groepattribuutsoort Naam. Zie de toelichting in de GBA.
Indicatie materiële historie	Nee
Indicatie formele historie	Nee
Aanduiding gebeurtenis	Nee
Aanduiding brondocument	Nee
Indicatie in onderzoek	Nee
Aanduiding strijdigheid/nietigheid	Nee

Indicatie kardinaliteit	1-1
Indicatie authenticiek	Authentiek gegeven

Attribuutsoort Geslachtsaanduiding

Naam attribuutsoort	Geslachtsaanduiding
Herkomst attribuutsoort	GBA
Code attribuutsoort	01-04-10
XML-tag attribuutsoort	geslachtsaanduiding
Definitie attribuutsoort	Een aanduiding die aangeeft dat de ingeschrevene een man of een vrouw is, of dat het geslacht (nog) onbekend is.
Datum opname attribuutsoort	9 april 2007
Toelichting attribuutsoort	Het attribuutsoort maakt deel uit van het groepattribuutsoort Persoonsgegevens. .Zie de toelichting in de GBA.
Indicatie materiële historie	Nee
Indicatie formele historie	Nee
Aanduiding gebeurtenis	Nee
Aanduiding brondocument	Nee
Indicatie in onderzoek	Nee
Aanduiding strijdigheid/nietigheid	Nee
Indicatie kardinaliteit	1-1
Indicatie authenticiek	Authentiek gegeven

Attribuutsoort Aanduiding naamgebruik

Naam attribuutsoort	Aanduiding naamgebruik
Herkomst attribuutsoort	GBA
Code attribuutsoort	01.61.10
XML-tag attribuutsoort	aanduidingNaamgebruik
Definitie attribuutsoort	Een aanduiding voor de wijze van aanschrijving van de ingeschrevene.
Herkomst definitie attribuutsoort	GBA
Datum opname attribuutsoort	1 mei 2008

Toelichting attribuutsoort	Het attribuutsoort maakt deel uit van het groepattribuutsoort Persoonsgegevens. .Zie de toelichting in de GBA.
Indicatie materiële historie	Nee
Indicatie formele historie	Nee
Aanduiding gebeurtenis	Nee
Aanduiding brondocument	Nee
Indicatie in onderzoek	Nee
Aanduiding strijdigheid/nietigheid	Nee
Indicatie kardinaliteit	0-1
Indicatie authentiek	Niet authentiek landelijk basisgegevens indien het een ingeschreven persoon betreft, anders een gemeentelijk basisgegevens.

Groepattribuutsoort Geboorte

Naam attribuutsoort	Geboorte
Herkomst attribuutsoort	GBA
Code attribuutsoort	01.03
Definitie attribuutsoort	Gegevens over de geboorte van de persoon.
Datum opname attribuutsoort	1 november 2008
Toelichting attribuutsoort	<p>Het betreft een groepattribuutsoort dat bestaat uit de volgende attribuutsoort:</p> <p>01.03.10 Geboortedatum</p> <p>01.03.20 Ingeschreven persoon . Geboorteplaats</p> <p>en de volgende relatiesoort:</p> <p>INGESCHREVEN PERSOON is geboren in LAND.</p> <p>De Geboortedatum is een attribuutsoort van NATUURLIJK PERSOON</p> <p>Het attribuutsoort maakt deel uit van het groepattribuutsoort Persoonsgegevens. .Zie verder de toelichting in de GBA.</p>
Indicatie materiële historie	Ja
Indicatie formele historie	Ja
Aanduiding gebeurtenis	Nee
Aanduiding brondocument	Ja: Aktegemeente, Aktenummer, Documentgemeente, Documentdatum, Documentbeschrijving
Indicatie in onderzoek	Ja
Aanduiding strijdigheid/nietigheid	Ja
Indicatie kardinaliteit	1-1

Indicatie authenticiek Niet authenticiek landelijk basisgegevens.

Regels attribuutsoort

Attribuutsoort Geboortedatum

Naam attribuutsoort	Geboortedatum
Herkomst attribuutsoort	GBA
Code attribuutsoort	01.03.06
XML-tag attribuutsoort	tijdvakObject.beginObject
Definitie attribuutsoort	De datum waarop de persoon is geboren.
Herkomst definitie attribuutsoort	GBA
Datum opname attribuutsoort	9 april 2007
Toelichting attribuutsoort	Het attribuutsoort maakt deel uit van het groepattribuutsoort Geboorte. .Zie de toelichting in de GBA.
Indicatie materiële historie	Nee
Indicatie formele historie	Nee
Aanduiding gebeurtenis	Nee
Aanduiding brondocument	Nee
Indicatie in onderzoek	Nee
Aanduiding strijdigheid/nietigheid	Nee
Indicatie kardinaliteit	0-1
Indicatie authenticiek	Authentiek gegeven indien het een ingeschreven persoon betreft, anders een gemeentelijk basisgegevens.

Groepattribuutsoort Naam aanschrijving

Naam attribuutsoort	Naam aanschrijving
Herkomst attribuutsoort	EGEM
Code attribuutsoort	
XML-tag attribuutsoort	
Definitie attribuutsoort	De naamgegevens waarmee de persoon heeft aangegeven aangeschreven te willen worden
Datum opname attribuutsoort	9 april 2007

Herkomst definitie attribuutsoort	EGEM
Toelichting attribuutsoort	Het betreft een groepattribuutsoort dat bestaat uit de volgende attribuutsoorten: Aanhef aanschrijving Voorletters aanschrijving Voornamen aanschrijving Naam aanschrijving
Domein attribuutsoort	Formaat: n.v.t. Waardenverzameling:
Indicatie materiële historie	Nee
Indicatie formele historie	Nee
Aanduiding gebeurtenis	Nee
Aanduiding brondocument	Nee
Indicatie in onderzoek	Nee
Aanduiding strijdigheid/nietigheid	Nee
Indicatie kardinaliteit	0-1
Indicatie authentiek	Gemeentelijk basisgegeven.
Regels attribuutsoort	

Attribuutsoort Aanhef aanschrijving

Naam attribuutsoort	Aanhef aanschrijving
Herkomst attribuutsoort	EGEM
Code attribuutsoort	
XML-tag attribuutsoort	aanhefAanschrijving
Definitie attribuutsoort	De aanhef waarmee de persoon aangeschreven wil worden.
Herkomst definitie attribuutsoort	EGEM
Datum opname attribuutsoort	9 april 2007
Toelichting attribuutsoort	Het attribuutsoort maakt deel uit van het groepattribuutsoort Naam aanschrijving.
Domein attribuutsoort	Formaat: AN50 Waardenverzameling: Indien de burger terzake geen aangifte gedaan heeft dan, afhankelijk van de Geslachtsaanduiding 'Mijnheer', 'Mevrouw' of 'Mevrouw/Mijnheer'.
Indicatie materiële historie	Nee

Indicatie formele historie	Nee
Aanduiding gebeurtenis	Nee
Aanduiding brondocument	Nee
Indicatie in onderzoek	Nee
Aanduiding strijdigheid/nietigheid	Nee
Indicatie kardinaliteit	1-1
Indicatie authentiek	Gemeentelijk basisgegevens
Regels attribuutsoort	
Attribuutsoort Voorletters aanschrijving	
Naam attribuutsoort	Voorletters aanschrijving
Herkomst attribuutsoort	EGEM
Code attribuutsoort	
XML-tag attribuutsoort	voorletters
Definitie attribuutsoort	De voorletters waarmee een persoon aangeschreven wil worden.
Herkomst definitie attribuutsoort	EGEM
Datum opname attribuutsoort	9 april 2007
Toelichting attribuutsoort	<p>Het attribuutsoort biedt de mogelijkheid de natuurlijk persoon zelf te laten bepalen hoe hij aangeschreven wil worden indien in de aanschrijving gebruik gemaakt wordt van voorletters. Bijvoorbeeld "A.C." maar ook "Ch.IJ.".</p> <p>Indien geen opgave is gedaan bevat het attribuut de eerste letters van de voornamen van de persoon gescheiden door punten.</p> <p>Het attribuutsoort maakt deel uit van het groepattribuutsoort Naam aanschrijving.</p>
Domein attribuutsoort	<p>Formaat: AN10</p> <p>Waardenverzameling: één of meer voorletters per voornaam, gescheiden door leestekens.</p>
Indicatie materiële historie	Nee
Indicatie formele historie	Nee
Aanduiding gebeurtenis	Nee
Aanduiding brondocument	Nee
Indicatie in onderzoek	Nee
Aanduiding strijdigheid/nietigheid	Nee

Indicatie kardinaliteit	1-1
Indicatie authenticiek	Gemeentelijk basisgegevens
Regels attribuutsoort	

Attribuutsoort Voornamen aanschrijving

Naam attribuutsoort	Voornamen aanschrijving	
Herkomst attribuutsoort	GBA	
Code attribuutsoort		
XML-tag attribuutsoort	voornamenAanschrijving	
Definitie attribuutsoort	De voornamen waarmee een persoon aangeschreven wil worden.	
Herkomst definitie attribuutsoort		
Datum opname attribuutsoort	9 april 2007	
Toelichting attribuutsoort	Het attribuutsoort maakt deel uit van het groepattribuutsoort Naam aanschrijving.	
Domein attribuutsoort	Formaat:	AN200
	Waardenverzameling:	
Indicatie materiële historie	Nee	
Indicatie formele historie	Nee	
Aanduiding gebeurtenis	Nee	
Aanduiding brondocument	Nee	
Indicatie in onderzoek	Nee	
Aanduiding strijdigheid/nietigheid	Nee	
Indicatie kardinaliteit	0-1	
Indicatie authenticiek	Gemeentelijk basisgegevens	
Regels attribuutsoort		

Attribuutsoort Naam aanschrijving

Naam attribuutsoort	Naam aanschrijving
Herkomst attribuutsoort	EGEM
Code attribuutsoort	
XML-tag attribuutsoort	naamAanschrijving

Definitie attribuutsoort	De naam waarmee de persoon aangeschreven wil worden.												
Herkomst definitie attribuutsoort													
Datum opname attribuutsoort	9 april 2007												
Toelichting attribuutsoort	Het attribuutsoort maakt deel uit van het groepattribuutsoort Naam aanschrijving.												
Domein attribuutsoort	Formaat:	AN200											
	Waardenverzameling:												
Indicatie materiële historie	Nee												
Indicatie formele historie	Nee												
Aanduiding gebeurtenis	Nee												
Aanduiding brondocument	Nee												
Indicatie in onderzoek	Nee												
Aanduiding strijdigheid/nietigheid	Nee												
Indicatie kardinaliteit	1-1												
Indicatie authenticiek	Authentiek gegeven												
Regels attribuutsoort	<p>Onderstaande tabel geeft de regels voor de omzetting van geslachtsnaam (G), voorvoegsels (V), geslachtsnaam partner (GP) en voorvoegsels partner (VP) naar de samengestelde Naam Aanschrijving. De spatie na V en VP wordt alleen opgenomen, als ook V of VP zelf wordt opgenomen. Een Naam Aanschrijving die volgens deze regels is opgebouwd, kan weer worden afgebroken naar de samenstellende elementen ervan uitgaande dat het voorvoegsel voorkomt in GBA-tabel 36.</p> <table><tr><td>Aanduiding naamgebruik</td><td>Naam aanschrijving</td></tr><tr><td>E</td><td>V G</td></tr><tr><td>N</td><td>V G-VP GP</td></tr><tr><td>P</td><td>VP GP</td></tr><tr><td>V</td><td>VP GP-V G</td></tr></table>			Aanduiding naamgebruik	Naam aanschrijving	E	V G	N	V G-VP GP	P	VP GP	V	VP GP-V G
Aanduiding naamgebruik	Naam aanschrijving												
E	V G												
N	V G-VP GP												
P	VP GP												
V	VP GP-V G												

Groepattribuutsoort Overlijden

Naam attribuutsoort	Overlijden
Herkomst attribuutsoort	GBA
Code attribuutsoort	06
Definitie attribuutsoort	Gegevens over het overlijden.
Indicatie materiële historie	Ja
Indicatie formele historie	Ja

Aanduiding gebeurtenis	Nee
Aanduiding brondocument	Ja: Aktegemeente, Aktenummer, Documentgemeente, Documentdatum, Documentbeschrijving
Indicatie in onderzoek	Ja
Aanduiding strijdigheid/nietigheid	Ja
Datum opname attribuutsoort	18 november 2008
Toelichting attribuutsoort	Het betreft een groepattribuutsoort dat bestaat uit de volgende attribuutsoorten: 06.08.10 Overlijdensdatum 06.08.20 Ingeschreven persoon . Overlijdensplaats en de relatiesoort: INGESCHREVEN PERSOON is overleden in LAND. Zie verder de toelichting in de GBA.
Indicatie kardinaliteit	0-1
Indicatie authenticiteit	Niet authenticiteit landelijk basisgegevens.

Attribuutsoort Overlijdensdatum

Naam attribuutsoort	Overlijdensdatum
Herkomst attribuutsoort	GBA
Code attribuutsoort	06.08.10
XML-tag attribuutsoort	tijdvakObject.eindObject
Definitie attribuutsoort	De datum van overlijden.
Datum opname attribuutsoort	9 april 2007
Toelichting attribuutsoort	Het attribuutsoort maakt deel uit van het groepattribuutsoort Overlijden. Zie de toelichting in de GBA.
Indicatie materiële historie	Nee
Indicatie formele historie	Nee
Aanduiding gebeurtenis	Nee
Aanduiding brondocument	Nee
Indicatie in onderzoek	Nee
Aanduiding strijdigheid/nietigheid	Nee
Indicatie kardinaliteit	0-1
Indicatie authenticiteit	Authentiek gegevens indien het een ingeschreven persoon betreft, anders een gemeentelijk basisgegevens.

Relatiesoort NATUURLIJK PERSOON heeft ACADEMISCHE TITEL

Naam relatiesoort	NATUURLIJK PERSOON heeft ACADEMISCHE TITEL
Herkomst relatiesoort	GFO BG
Code relatiesoort	94.00
Definitie relatiesoort	De ACADEMISCHE TITELs van een NATUURLIJK PERSOON.
Herkomst definitie relatiesoort	GFO BG
Datum opname relatiesoort	1 november 2008
Toelichting relatiesoort	De relatiesoort is de tegenhanger van ACADEMISCHE TITEL hoort bij NATUURLIJK PERSOONen
Indicatie materiële historie	J
Indicatie formele historie	Nee
Aanduiding gebeurtenis	Nee
Aanduiding brondocument	Nee
Indicatie in onderzoek	Nee
Aanduiding strijdigheid/nietigheid	Nee
Indicatie kardinaliteit	0-N
Indicatie authenticiteit	Gemeentelijk basisgegevens
Regels relatiesoort	

4.29. Niet-ingezetene

Dit objecttype overerft attributen en relaties van generalisaties van het objecttype, welke aldaar zijn gespecificeerd, en kent geen specifieke attributen en relaties.

4.30. Niet-natuurlijk persoon

Attribuutsoort (Statutaire) Naam

Naam attribuutsoort	(Statutaire) Naam
Herkomst attribuutsoort	NHR
Code attribuutsoort	
XML-tag attribuutsoort	statutaireNaam
Definitie attribuutsoort	Naam van de niet-natuurlijke persoon zoals deze is vastgelegd in de statuten (rechtspersoon) of in de vennootschapsovereenkomst is overeengekomen (Vennootschap onder firma of Commanditaire vennootschap).
Herkomst definitie attribuutsoort	GFO BG
Datum opname attribuutsoort	9 april 2007
Toelichting attribuutsoort	
Domein attribuutsoort	Formaat: AN500 Waardenverzameling:
Indicatie materiële historie	Ja
Indicatie formele historie	Ja
Aanduiding gebeurtenis	Nee
Aanduiding brondocument	Nee
Indicatie in onderzoek	Ja
Aanduiding strijdigheid/nietigheid	Nee
Indicatie kardinaliteit	1-1
Indicatie authenticiek	Authentiek gegeven

Attribuutsoort Datum aanvang

Naam attribuutsoort	Datum aanvang
Herkomst attribuutsoort	NHR
Code attribuutsoort	
XML-tag attribuutsoort	tijdvakObject.beginObject
Definitie attribuutsoort	{nog niet in NHR uitgewerkt}
Datum opname attribuutsoort	2 februari 2009

Toelichting attribuutsoort		
Domein attribuutsoort	Formaat:	OnvolledigeDatum
Indicatie materiële historie	Nee	
Indicatie formele historie	Ja	
Aanduiding gebeurtenis	Nee	
Aanduiding brondocument	Nee	
Indicatie in onderzoek	Ja	
Aanduiding strijdigheid/nietigheid	Nee	
Indicatie kardinaliteit	1-1	
Indicatie authentiek	Authentiek gegeven indien het een Ingeschreven niet-natuurlijk persoon betreft, anders een gemeentelijk basisgegeven	
Attribuutsoort Datum beëindiging		
Naam attribuutsoort	Datum beëindiging	
Herkomst attribuutsoort	NHR	
Code attribuutsoort		
XML-tag attribuutsoort	tijdvakObject.eindObject	
Definitie attribuutsoort	{nog niet in NHR uitgewerkt}	
Datum opname attribuutsoort	2 februari 2009	
Toelichting attribuutsoort		
Domein attribuutsoort	Formaat:	OnvolledigeDatum
Indicatie materiële historie	Nee	
Indicatie formele historie	Ja	
Aanduiding gebeurtenis	Nee	
Aanduiding brondocument	Nee	
Indicatie in onderzoek	Ja	
Aanduiding strijdigheid/nietigheid	Nee	
Indicatie kardinaliteit	0-1	
Indicatie authentiek	Authentiek gegeven indien het een Ingeschreven niet-natuurlijk persoon betreft, anders een gemeentelijk basisgegeven	

Relatiesoort NIET-NATUURLIJK PERSOON is vereniging van eigenaars bij appartementencomplex met APPARTEMENTSRECHTen

Naam relatiesoort	NIET-NATUURLIJK PERSOON is vereniging van eigenaars bij appartementencomplex met APPARTEMENTSRECHTen
Herkomst relatiesoort	EGEM op basis van BRK
Code relatiesoort	
Definitie relatiesoort	De statuten van de verenigingen en de gemeenschappen, met uitzondering van de gedeelten die bestemd zijn als afzonderlijk geheel te worden gebruikt, waarover de NIET-NATUURLIJK PERSOON het beheer voert met als doel het behartigen van gemeenschappelijke belangen van de appartementseigenaars.
Herkomst definitie relatiesoort	EGEM op basis van BRK
Datum opname relatiesoort	9 april 2007
Toelichting relatiesoort	Het betreft het hergebruik als relatiesoort van het attribuutsoort 'onroerende zaak . appartementsrecht . Appartementencomplex . Vereniging van eigenaars' bij het objecttype ONROERENDE ZAAK in de BRK. De relatie is de tegenhanger van APPARTEMENTSRECHT maakt deel uit van appartementencomplex met als vereniging van eigenaars NIET-NATUURLIJK PERSOON. Zie verder de toelichting in de BRK bij genoemd attribuutsoort.
Indicatie materiële historie	J
Indicatie formele historie	J
Aanduiding gebeurtenis	Nee
Aanduiding brondocument	Ja: Documentidentificatie
Indicatie in onderzoek	Nee
Aanduiding strijdigheid/nietigheid	Nee
Indicatie kardinaliteit	0-N
Indicatie authenticiek	Niet authenticiek landelijk basisgegevens
Regels relatiesoort	

4.31. Nummeraanduiding

Attribuutsoort Indicatie geconstateerde nummeraanduiding

Naam attribuutsoort	Indicatie geconstateerde nummeraanduiding
Herkomst attribuutsoort	BRA
Code attribuutsoort	11.21
Definitie attribuutsoort	Een aanduiding waarmee kan worden aangegeven dat een object in de registratie is opgenomen als gevolg van een feitelijke constatering, zonder dat er op het moment van opname sprake is van een formele grondslag voor deze opname.
Datum opname attribuutsoort	9 april 2007
Toelichting attribuutsoort	De attribuutsoort maakt deel uit van de groepattribuutsoort BRA-gegevens. Zie verder de toelichting in de BRA.
Indicatie materiële historie	Nee
Indicatie formele historie	Nee
Aanduiding gebeurtenis	Nee
Aanduiding brondocument	Nee
Indicatie in onderzoek	Nee
Aanduiding strijdigheid/nietigheid	Nee
Indicatie kardinaliteit	1-1
Indicatie authenticiteit	Niet authentiek landelijk basisgegevens

Attribuutsoort Nummeraanduidingstatus

Naam attribuutsoort	Nummeraanduidingstatus
Herkomst attribuutsoort	BRA
Code attribuutsoort	11.69
Definitie attribuutsoort	De fase van de levenscyclus van een NUMMERAANDUIDING, waarin de betreffende NUMMERAANDUIDING zich bevindt.
Datum opname attribuutsoort	9 april 2007
Toelichting attribuutsoort	De attribuutsoort maakt deel uit van de groepattribuutsoort BRA-gegevens. Zie verder de toelichting in de BRA.
Indicatie materiële historie	Nee
Indicatie formele historie	Nee

Aanduiding gebeurtenis	Nee
Aanduiding brondocument	Nee
Indicatie in onderzoek	Nee
Aanduiding strijdigheid/nietigheid	Nee
Indicatie kardinaliteit	1-1
Indicatie authentiek	Authentiek gegeven

Relatiesoort NUMMERAANDUIDING is hoofdadres van VERBLIJFSOBJECT

Naam relatiesoort	NUMMERAANDUIDING is hoofdadres van VERBLIJFSOBJECT
Herkomst relatiesoort	EGEM op basis van BRA
Code relatiesoort	
Definitie relatiesoort	Het VERBLIJFSOBJECT waarbij de NUMMERAANDUIDING als onderdeel van het hoofdadres is opgenomen.
Herkomst definitie relatiesoort	EGEM
Datum opname relatiesoort	9 april 2007
Toelichting relatiesoort	De relatie is de tegenhanger van het attribuutsoort 'Aanduiding hoofdadres bij verblijfsobject' bij het VERBLIJFSOBJECT in de BGR cq. van het relatiesoort VERBLIJFSOBJECT heeft als hoofdadres NUMMERAANDUIDING. De relatiesoort maakt deel uit van de groepattribuutsoort BRA-gegevens. Zie verder de toelichting in de BRA.
Indicatie materiële historie	Nee
Indicatie formele historie	Nee
Aanduiding gebeurtenis	Nee
Aanduiding brondocument	Nee
Indicatie in onderzoek	Nee
Aanduiding strijdigheid/nietigheid	Nee
Indicatie kardinaliteit	0 - 1
Indicatie authentiek	Authentiek
Regels relatiesoort	Elke nummeraanduiding heeft deze relatie dan wel precies één van de andere hoofd- of nevenadresrelaties naar een verblijfsobject of een authentiek terrein. Een nummeraanduiding kan dus slechts het hoofd- of het nevenadres zijn van een verblijfsobject dan wel een authentiek terrein.

Relatiesoort NUMMERAANDUIDING is nevenadres van VERBLIJFSOBJECT

Naam relatiesoort	NUMMERAANDUIDING is nevenadres van VERBLIJFSOBJECT
Herkomst relatiesoort	EGEM op basis van BRA
Code relatiesoort	
Definitie relatiesoort	Het VERBLIJFSOBJECT waarbij de NUMMERAANDUIDING als onderdeel van het nevenadres is opgenomen.
Herkomst definitie relatiesoort	EGEM
Datum opname relatiesoort	9 april 2007
Toelichting relatiesoort	<p>De relatie is de tegenhanger van het attribuutsoort 'Aanduiding nevenadressen bij verblijfsobject' bij het VERBLIJFSOBJECT in de BGR cq. van het relatiesoort VERBLIJFSOBJECT heeft als nevenadres(sen) NUMMERAANDUIDING.</p> <p>De relatiesoort maakt deel uit van de groepattribuutsoort BRA-gegevens. Zie verder de toelichting in de BRA.</p>
Indicatie materiële historie	Nee
Indicatie formele historie	Nee
Aanduiding gebeurtenis	Nee
Aanduiding brondocument	Nee
Indicatie in onderzoek	Nee
Aanduiding strijdigheid/nietigheid	Nee
Indicatie kardinaliteit	0 - 1
Indicatie authentiek	Authentiek gegeven
Regels relatiesoort	Elke nummeraanduiding heeft deze relatie dan wel precies één van de andere hoofd- of nevenadresrelaties naar een verblijfsobject of een authentiek terrein. Een nummeraanduiding kan dus slechts het hoofd- of het nevenadres zijn van een verblijfsobject dan wel een authentiek terrein.

Relatiesoort NUMMERAANDUIDING is hoofdadres van AUTHENTIEK TERREIN

Naam relatiesoort	NUMMERAANDUIDING is hoofdadres van AUTHENTIEK TERREIN
Herkomst relatiesoort	EGEM
Code relatiesoort	
Definitie relatiesoort	De STANDPLAATS of LIGPLAATS waarbij de NUMMERAANDUIDING als onderdeel van het hoofdadres is opgenomen.
Herkomst definitie relatiesoort	EGEM

Datum opname relatiesoort	9 april 2007
Toelichting relatiesoort	De relatie is de tegenhanger van de attribuutsoorten 'Aanduiding hoofdadres standplaats' bij de STANDPLAATS en 'Aanduiding hoofdadres ligplaats' bij de LIGPLAATS in de BGR cq. van het relatiesoort AUTHENTIEK TERREIN heeft als hoofdadres NUMMERAANDUIDING. De relatiesoort maakt deel uit van de groepattribuutsoort BRA-gegevens. Zie verder de toelichting in de BRA.
Indicatie materiële historie	Nee
Indicatie formele historie	Nee
Aanduiding gebeurtenis	Nee
Aanduiding brondocument	Nee
Indicatie in onderzoek	Nee
Aanduiding strijdigheid/nietigheid	Nee
Indicatie kardinaliteit	0 - 1
Indicatie authentiek	Authentiek
Regels relatiesoort	Elke nummeraanduiding heeft deze relatie dan wel precies één van de andere hoofd- of nevenadresrelaties naar een verblijfsobject of een authentiek terrein. Een nummeraanduiding kan dus slechts het hoofd- of het nevenadres zijn van een verblijfsobject dan wel een authentiek terrein.

Relatiesoort NUMMERAANDUIDING is nevenadres van AUTHENTIEK TERREIN

Naam relatiesoort	NUMMERAANDUIDING is nevenadres van AUTHENTIEK TERREIN
Herkomst relatiesoort	EGEM
Code relatiesoort	
Definitie relatiesoort	De STANDPLAATS of LIGPLAATS waarbij de NUMMERAANDUIDING als onderdeel van het nevenadres is opgenomen.
Herkomst definitie relatiesoort	EGEM
Datum opname relatiesoort	9 april 2007
Toelichting relatiesoort	De relatie is de tegenhanger van de attribuutsoorten 'Aanduiding nevenadressen standplaats' bij de STANDPLAATS en 'Aanduiding nevenadressen ligplaats' bij de LIGPLAATS in de BGR cq. van het relatiesoort AUTHENTIEK TERREIN heeft als nevenadres(sen) NUMMERAANDUIDING. De relatiesoort maakt deel uit van de groepattribuutsoort BRA-gegevens. Zie verder de toelichting in de BRA.
Indicatie materiële historie	Nee

Indicatie formele historie	Nee
Aanduiding gebeurtenis	Nee
Aanduiding brondocument	Nee
Indicatie in onderzoek	Nee
Aanduiding strijdigheid/nietigheid	Nee
Indicatie kardinaliteit	0 - 1
Indicatie authentiek	Authentiek gegeven
Regels relatiesoort	Elke nummeraanduiding heeft deze relatie dan wel precies één van de andere hoofd- of nevenadresrelaties naar een verblijfsobject of een authentiek terrein. Een nummeraanduiding kan dus slechts het hoofd- of het nevenadres zijn van een verblijfsobject dan wel een authentiek terrein.

Relatiesoort NUMMERAANDUIDING maakt deel uit van locatie-adres van OVERIG GEBOUWD OBJECT

Naam relatiesoort	NUMMERAANDUIDING maakt deel uit van locatie-adres van OVERIG GEBOUWD OBJECT
Herkomst relatiesoort	EGEM
Code relatiesoort	
Definitie relatiesoort	Het OVERIG GEBOUWD OBJECT waarbij de NUMMERAANDUIDING als onderdeel van het locatie-adres is opgenomen
Herkomst definitie relatiesoort	EGEM
Datum opname relatiesoort	9 april 2007
Toelichting relatiesoort	De nummeraanduiding kan gebruikt worden om in combinatie met de locatie-omschrijving (van het overig gebouwd object) een unieke locatie-aanduiding van een overig gebouwd object te creëren.
Indicatie materiële historie	J
Indicatie formele historie	J
Aanduiding gebeurtenis	Nee
Aanduiding brondocument	Nee
Indicatie in onderzoek	Nee
Aanduiding strijdigheid/nietigheid	Nee
Indicatie kardinaliteit	0 - N
Indicatie authentiek	Gemeentelijk basisgegevens

Regels relatiesoort

De relatie is alleen geldig naar een overig gebouwd object met een gevulde locatie-omschrijving zodanig dat daarmee sprake is van een uniek adres.

4.32. Openbare Ruimte

Attribuutsoort BRA-gegevens

Naam attribuutsoort	BRA-gegevens
Herkomst attribuutsoort	EGEM
Code attribuutsoort	
XML-tag attribuutsoort	
Definitie attribuutsoort	De gegevens van de OPENBARE RUIMTE zoals die zijn opgenomen in de BasisRegistratie Adressen.
Herkomst definitie attribuutsoort	EGEM
Datum opname attribuutsoort	19 november 2008
Toelichting attribuutsoort	<p>Het groepattribuutsoort is toegevoegd teneinde de BRA-gegevens te kunnen onderscheiden van de andere gegevens en hen de metagegevens mee te kunnen geven zoals gespecificeerd in de catalogus BRA.</p> <p>Het groepattribuutsoort bestaat uit de volgende attribuutsoort:</p> <p>11.01 Identificatiecode openbare ruimte</p> <p>en de volgende relatiesoorten:</p> <p>OPENBARE RUIMTE ligt in WOONPLAATS</p> <p>OPENBARE RUIMTE heeft ADRESSEERBAAR OBJECT AANDUIDING</p>
Domein attribuutsoort	n.v.t
Indicatie materiële historie	Ja
Indicatie formele historie	Ja
Aanduiding gebeurtenis	Nee
Aanduiding brondocument	Ja: Documentidentificatie, Documentdatum
Indicatie in onderzoek	Ja
Aanduiding strijdigheid/nietigheid	Nee
Indicatie kardinaliteit	1-1
Indicatie authentiek	Gemeentelijk basisgegevens
Regels attribuutsoort	

Attribuutsoort Identificatiecode openbare ruimte

Naam attribuutsoort	Identificatiecode openbare ruimte
Herkomst attribuutsoort	BRA

Code attribuutsoort	11.01
XML-tag attribuutsoort	identificatie
Definitie attribuutsoort	De unieke aanduiding van een OPENBARE RUIMTE.
Datum opname attribuutsoort	9 april 2007
Toelichting attribuutsoort	De attribuutsoort maakt deel uit van de groepattribuutsoort BRA-gegevens. Zie verder de toelichting in de BRA.
Indicatie materiële historie	Nee
Indicatie formele historie	Nee
Aanduiding gebeurtenis	Nee
Aanduiding brondocument	Nee
Indicatie in onderzoek	Nee
Aanduiding strijdigheid/nietigheid	Nee
Indicatie kardinaliteit	1-1
Indicatie authenticiteit	Authentiek gegeven

Attribuutsoort Huisnummerrange even nummers

Naam attribuutsoort	Huisnummerrange even nummers
Herkomst attribuutsoort	EGEM
Code attribuutsoort	
XML-tag attribuutsoort	huisnummerrangeEven
Definitie attribuutsoort	Het laagste en het hoogste huisnummer, zijnde even getallen, van de objecten waaraan NUMMERAANDUIDINGen zijn toegekend die gerelateerd zijn aan de OPENBARE RUIMTE en die gelegen zijn aan één van beide zijden van de OPENBARE RUIMTE.
Herkomst definitie attribuutsoort	EGEM
Datum opname attribuutsoort	9 april 2007
Toelichting attribuutsoort	Veelal liggen de even huisnummers aan één van beide zijden van de openbare ruimte. Het komt evenwel voor dat deze aan beide zijden liggen. In dat geval wordt de huisnummerrange vastgelegd met 'Huisnummerrange even en oneven nummers'.
Domein attribuutsoort	Formaat: AN11 (NNNNN-NNNNN) Waardenverzameling: even huisnummers van nummeraanduidingen die gerelateerd zijn aan de openbare ruimte
Indicatie materiële historie	N

Indicatie formele historie	JN
Aanduiding gebeurtenis	Nee
Aanduiding brondocument	Nee
Indicatie in onderzoek	Nee
Aanduiding strijdigheid/nietigheid	Nee
Indicatie kardinaliteit	0-1
Indicatie authentiek	Gemeentelijk basisgegevens
Regels attribuutsoort	Het is geen verplicht te registreren gegeven. Als dit gegeven gevuld is dan mogen de gegevens 'Huisnummerrange oneven nummers' en 'Huisnummerrange even en oneven nummers' niet gevuld zijn.

Attribuutsoort Huisnummerrange oneven nummers

Naam attribuutsoort	Huisnummerrange oneven nummers
Herkomst attribuutsoort	EGEM
Code attribuutsoort	
XML-tag attribuutsoort	huisnummerrangeOneven
Definitie attribuutsoort	Het laagste en het hoogste huisnummer, zijnde oneven getallen, van de objecten waaraan NUMMERAANDUIDINGen zijn toegekend die gerelateerd zijn aan de OPENBARE RUIMTE en die gelegen zijn aan één van beide zijden van de OPENBARE RUIMTE.
Herkomst definitie attribuutsoort	EGEM
Datum opname attribuutsoort	9 april 2007
Toelichting attribuutsoort	Veelal liggen de oneven huisnummers aan één van beide zijden van de openbare ruimte. Het komt evenwel voor dat deze aan beide zijden liggen. In dat geval wordt de huisnummerrange vastgelegd met 'Huisnummerrange even en oneven nummers'.
Domein attribuutsoort	Formaat: AN11 (NNNNN-NNNNN) Waardenverzameling: oneven huisnummers van nummeraanduidingen die gerelateerd zijn aan de openbare ruimte
Indicatie materiële historie	N
Indicatie formele historie	JN
Aanduiding gebeurtenis	Nee
Aanduiding brondocument	Nee
Indicatie in onderzoek	Nee
Aanduiding strijdigheid/nietigheid	Nee

Indicatie kardinaliteit	0-1
Indicatie authenticiek	Gemeentelijk basisgegevens
Regels attribuutsoort	Het is geen verplicht te registreren gegeven. Als dit gegeven gevuld is dan mogen de gegevens 'Huisnummerrange even nummers' en 'Huisnummerrange even en oneven nummers' niet gevuld zijn.

Attribuutsoort Huisnummerrange even en oneven nummers

Naam attribuutsoort	Huisnummerrange even en oneven nummers
Herkomst attribuutsoort	EGEM
Code attribuutsoort	
XML-tag attribuutsoort	huisnummerrangeEvenOneven
Definitie attribuutsoort	Het laagste en het hoogste huisnummer van de objecten waaraan NUMMERAANDUIDINGen zijn toegekend die gerelateerd zijn aan de OPENBARE RUIMTE in die gevallen dat aan één of beide zijden van de OPENBARE RUIMTE zowel even als oneven huisnummers voorkomen dan wel dat even en/of oneven huisnummers aan beide zijden van de openbare ruimte voorkomen.
Herkomst definitie attribuutsoort	EGEM
Datum opname attribuutsoort	9 april 2007
Toelichting attribuutsoort	Veelal liggen de even en de oneven huisnummers telkens aan één van beide zijden van de openbare ruimte. Het komt evenwel voor dat deze aan beide zijden liggen of dat er aan één zijde zowel even als oneven huisnummers voorkomen. Dit gegeven voorziet in de twee laatstgenoemde situaties.
Domein attribuutsoort	Formaat: AN11 (NNNNN-NNNNN) Waardenverzameling: huisnummers van nummeraanduidingen die gerelateerd zijn aan de openbare ruimte
Indicatie materiële historie	N
Indicatie formele historie	JN
Aanduiding gebeurtenis	Nee
Aanduiding brondocument	Nee
Indicatie in onderzoek	Nee
Aanduiding strijdigheid/nietigheid	Nee
Indicatie kardinaliteit	0-1
Indicatie authenticiek	Gemeentelijk basisgegevens

Regels attribuutsoort	Het is geen verplicht te registreren gegeven. Als dit gegeven gevuld is dan mogen de gegevens 'Huisnummerrange even nummers' en 'Huisnummerrange oneven nummers' niet gevuld zijn.
------------------------------	--

Relatiesoort OPENBARE RUIMTE ligt in WOONPLAATS

Naam relatiesoort	OPENBARE RUIMTE ligt in WOONPLAATS
Herkomst relatiesoort	BRA
Code relatiesoort	11.15
Definitie relatiesoort	Unieke aanduiding van de woonplaats waarbinnen een OPENBARE RUIMTE is gelegen.
Datum opname attribuutsoort	9 april 2007
Toelichting relatiesoort	Het betreft het attribuutsoort 'Identificatiecode bijbehorende woonplaats' bij de NUMMERAANDUIDING in de BRA. De relatiesoort maakt deel uit van de groepattribuutsoort BRA-gegevens. Zie verder de toelichting in de BRA.
Indicatie materiële historie	Nee
Indicatie formele historie	Nee
Aanduiding gebeurtenis	Nee
Aanduiding brondocument	Nee
Indicatie in onderzoek	Nee
Aanduiding strijdigheid/nietigheid	Nee
Indicatie kardinaliteit	1-1
Indicatie authenticiek	Authentiek gegeven

Relatiesoort OPENBARE RUIMTE heeft ADRESSEERBAAR OBJECT AANDUIDING

Naam relatiesoort	OPENBARE RUIMTE heeft ADRESSEERBAAR OBJECT AANDUIDING
Herkomst relatiesoort	EGEM op basis van BRA
Code relatiesoort	11.65
Definitie relatiesoort	De ADRESSEERBAAR OBJECT AANDUIDINGen van de objecten die gelegen zijn aan de OPENBARE RUIMTE.
Herkomst definitie relatiesoort	EGEM
Datum opname relatiesoort	9 april 2007

Toelichting relatiesoort	De relatie is de tegenhanger van het attribuutsoort 'Identificatiecode bijbehorende openbare ruimte' bij de NUMMERAANDUIDING in de BRA cq. van het relatiesoort ADRESSEERBAAR OBJECT AANDUIDING ligt aan OPENBARE RUIMTE. De relatiesoort maakt deel uit van de groepattribuutsoort BRA-gegevens. Zie verder de toelichting in de BRA.
Indicatie materiële historie	Nee
Indicatie formele historie	Nee
Aanduiding gebeurtenis	Nee
Aanduiding brondocument	Nee
Indicatie in onderzoek	Nee
Aanduiding strijdigheid/nietigheid	Nee
Indicatie kardinaliteit	0-N
Indicatie authentiek	Gemeentelijk basisgegevens
Regels relatiesoort	-

Relatiesoort OPENBARE RUIMTE maakt deel uit van GEMEENTELIJKE OPENBARE RUIMTE

Naam relatiesoort	OPENBARE RUIMTE maakt deel uit van GEMEENTELIJKE OPENBARE RUIMTE
Herkomst relatiesoort	EGEM
Code relatiesoort	-
Definitie relatiesoort	De GEMEENTELIJKE OPENBARE RUIMTE waarvan de OPENBARE RUIMTE deel uit maakt.
Herkomst definitie relatiesoort	EGEM
Datum opname relatiesoort	9 april 2007
Toelichting relatiesoort	Deze relatie is de tegenhanger van de relatie GEMEENTELIJKE OPENBARE RUIMTE heeft OPENBARE RUIMTE.
Indicatie materiële historie	Ja Nee
Indicatie formele historie	Ja Nee
Aanduiding gebeurtenis	Nee
Aanduiding brondocument	Ja: Documentidentificatie, Documentdatum
Indicatie in onderzoek	Ja
Aanduiding strijdigheid/nietigheid	Nee

Indicatie kardinaliteit	1-1
Indicatie authentiek	Gemeentelijk basisgegevens
Regels relatiesoort	-

Relatiesoort OPENBARE RUIMTE maakt deel uit van straatadres van OVERIG GEBOUWD OBJECT

Naam relatiesoort	OPENBARE RUIMTE maakt deel uit van straatadres van OVERIG GEBOUWD OBJECT
Herkomst relatiesoort	EGEM
Code relatiesoort	
Definitie relatiesoort	De OVERIGE GEBOUWDE OBJECTen waaraan geen officieel adres is toegekend die gelegen zijn aan of nabij de OPENBARE RUIMTE
Herkomst definitie relatiesoort	EGEM
Datum opname relatiesoort	9 april 2007
Toelichting relatiesoort	De relatie is de tegenhanger van het relatiesoort OVERIG GEBOUWD OBJECT heeft straatadres i.c.m. OPENBARE RUIMTE. De relatie wordt alleen geregistreerd indien bij een overig gebouw object geen overig adres als officieel adres is vastgelegd. Het heeft de voorkeur geen gebruik te maken van deze relatie d.w.z. om ook aan overige gebouwde objecten officiële adressen toe te kennen.
Indicatie materiële historie	Ja
Indicatie formele historie	Ja
Aanduiding gebeurtenis	Nee
Aanduiding brondocument	Nee
Indicatie in onderzoek	Nee
Aanduiding strijdigheid/nietigheid	Nee
Indicatie kardinaliteit	0-N
Indicatie authentiek	Gemeentelijk basisgegevens
Regels relatiesoort	-

~~Relatiesoort OPENBARE RUIMTE maakt deel uit van locatie-aanduiding van KADASTRALE ONROERENDE ZAAK~~

Naam relatiesoort	OPENBARE RUIMTE maakt deel uit van locatie-aanduiding van KADASTRALE ONROERENDE ZAAK
Herkomst relatiesoort	EGEM op basis van BRK

Code relatiesoort	
Definitie relatiesoort	De KADASTRALE ONROERENDE ZAAK en die gelegen zijn aan of nabij de OPENBARE RUIMTE waarvan de locatie niet kan worden aangeduid door gebruik van een NUMMERAANDUIDING.
Herkomst definitie relatiesoort	EGEM
Datum opname relatiesoort	9 april 2007
Toelichting relatiesoort	De relatie is één van de tegenhangers van het attribuutsoort 'locatie onroerende zaak - locatie aanduiding' bij de ONROERENDE ZAAK in de BRK cq. de tegenhanger van het relatiesoort KADASTRALE ONROERENDE ZAAK ligt nabij OPENBARE RUIMTE.
Indicatie materiële historie	Ja
Indicatie formele historie	Ja
Aanduiding gebeurtenis	Nee
Aanduiding brondocument	Ja: Documentidentificatie
Indicatie in onderzoek	Nee
Aanduiding strijdigheid/nietigheid	Nee
Indicatie kardinaliteit	0-N
Indicatie authentiek	Authentiek gegeven
Regels relatiesoort	-

Relatiesoort OPENBARE RUIMTE heeft nabijgelegen WOZ-OBJECT

Naam relatiesoort	OPENBARE RUIMTE bepaalt aanduiding van WOZ-OBJECT
Herkomst relatiesoort	BRWOZ/EGEM
Code relatiesoort	11.01b
Definitie relatiesoort	De unieke aanduidingen van de WOZ-OBJECTen waarvan de aanduidingen worden afgeleid met behulp van de naam van de OPENBARE RUIMTE en de locatieaanduiding van het WOZ-OBJECT.
Herkomst definitie relatiesoort	EGEM op basis van de catalogus BRWOZ
Datum opname relatiesoort	30 november 2007
Toelichting relatiesoort	In de BRWOZ is dit gemodelleerd als het attribuutsoort 'Adresseerbaar object voor aanduiding WOZ-object' bij het objecttype WOZ-OBJECT. In het RSGB wordt dit hergebruikt als relatiesoort. De relatie is de tegenhanger van WOZ-OBJECT ligt aan OPENBARE RUIMTE. Zie verder de toelichting in de BRWOZ.
Indicatie materiële historie	J

Indicatie formele historie	J
Aanduiding gebeurtenis	Nee
Aanduiding brondocument	Nee
Indicatie in onderzoek	Ja
Aanduiding strijdigheid/nietigheid	Nee
Indicatie kardinaliteit	0-N
Indicatie authenticiek	Niet-authentiek landelijk basisgegeven.
Regels relatiesoort	-

4.33. Ouder-kind-relatie

Attribuutsoort Datum ingang familierechtelijke betrekking

Naam attribuutsoort	Datum ingang familierechtelijke betrekking
Herkomst attribuutsoort	EGEM op basis van GBA
Code attribuutsoort	02/03.62.10
XML-tag attribuutsoort	tijdvakRelatie.beginRelatie
Definitie attribuutsoort	De datum waarop de familierechtelijke betrekking is ontstaan.
Herkomst definitie attribuutsoort	GBA
Datum opname attribuutsoort	1 mei 2008
Toelichting attribuutsoort	Afhankelijk of de OUDER-KIND-RELATIE ouder1 of ouder2 betreft, gaat het om het GBA-element 62.10 in GBA-categorie 02 (Ouder1) resp. 03 (Ouder2). Zie verder de GBA.
Indicatie materiële historie	Nee
Indicatie formele historie	Ja
Aanduiding gebeurtenis	Nee
Aanduiding brondocument	Ja: Aktegemeente, Aktenummer, Documentgemeente, Documentdatum, Documentbeschrijving
Indicatie in onderzoek	Ja
Aanduiding strijdigheid/nietigheid	Ja
Indicatie kardinaliteit	1-1
Indicatie authenticiek	Landelijk basisgegevens

Attribuutsoort Datum einde familierechtelijke betrekking

Naam attribuutsoort	Datum einde familierechtelijke betrekking
Herkomst attribuutsoort	GFO
Code attribuutsoort	95.18
XML-tag attribuutsoort	tijdvakRelatie.eindRelatie
Definitie attribuutsoort	De datum waarop de familierechtelijke betrekking tussen ouder en kind eindigt.
Herkomst definitie attribuutsoort	GFO
Datum opname attribuutsoort	1 mei 2008

Toelichting attribuutsoort

Domein attribuutsoort	Formaat: datum (jjjjmmdd, jjjjmm00, jjjj0000, 00000000) Onvolledige datum Waardenverzameling: geldige, evt. onvolledige datums
Indicatie materiële historie	Nee
Indicatie formele historie	Ja
Aanduiding gebeurtenis	Nee
Aanduiding brondocument	Nee
Indicatie in onderzoek	Nee
Aanduiding strijdigheid/nietigheid	Nee
Indicatie kardinaliteit	0-1
Indicatie authenticiteit	Gemeentelijk basisgegevens

Attribuutsoort Ouder-aanduiding

Naam attribuutsoort	Ouder-aanduiding
Herkomst attribuutsoort	EGEM
Code attribuutsoort	
XML-tag attribuutsoort	
Definitie attribuutsoort	Aanduiding of de OUDER-KIND-RELATIE Ouder1 of Ouder2 betreft, zoals aangeduid in de GBA
Herkomst definitie attribuutsoort	EGEM
Datum opname attribuutsoort	1 mei 2008
Toelichting attribuutsoort	Elke ouder-kind-relatie specificeert de relatie tussen een kind en één van beide ouders. Deze ouders zijn in de GBA aangeduid als Ouder1 en Ouder2. Dit attribuutsoort geeft aan op welke van beide ouders de ouder-kind-relatie betrekking heeft. Dit is onder meer van belang voor de juiste interpretatie van de attribuutsoort INGESCHREVEN PERSOON . Indicatie gezag minderjarige.
Domein attribuutsoort	Formaat: AN6 Waardenverzameling: Ouder1, Ouder2
Indicatie materiële historie	Nee
Indicatie formele historie	Ja
Aanduiding gebeurtenis	Nee
Aanduiding brondocument	Nee

Indicatie in onderzoek	Nee
Aanduiding strijdigheid/nietigheid	Nee
Indicatie kardinaliteit	1-1
Indicatie authenticiek	Gemeentelijk basisgegevens
Regels attribuutsoort	

Relatiesoort OUDER-KIND-RELATIE betreft kind zijnde INGESCHREVEN PERSOON

Naam relatiesoort	OUDER-KIND-RELATIE betreft kind zijnde INGESCHREVEN PERSOON
Herkomst relatiesoort	EGEM op basis van GBA
Code relatiesoort	09
Definitie relatiesoort	De INGESCHREVEN PERSOON zijnde het kind waarnaar de OUDER-KIND-RELATIE verwijst.
Herkomst definitie relatiesoort	EGEM
Datum opname relatiesoort	9 april 2007
Toelichting relatiesoort	Het betreft het hergebruik als relatiesoort van groep 01 (Identificatienummers) incategorie 09 (Kind) in de GBA. De relatie is de tegenhanger van INGESCHREVEN PERSOON is kind in OUDER-KIND-RELATIES. Zie verder de toelichting in de GBA.
Indicatie materiële historie	Ja
Indicatie formele historie	Ja
Aanduiding gebeurtenis	Nee
Aanduiding brondocument	Ja: Aktegemeente, Aktenummer, Documentgemeente, Documentdatum, Documentbeschrijving
Indicatie in onderzoek	Ja
Aanduiding strijdigheid/nietigheid	Ja
Indicatie kardinaliteit	1-1
Indicatie authenticiek	Niet authenticiek landelijk basisgegevens
Regels relatiesoort	

Relatiesoort OUDER-KIND-RELATIE betreft ouder zijnde INGESCHREVEN-PERSOON

Naam relatiesoort	OUDER-KIND-RELATIE betreft ouder zijnde INGESCHREVEN-PERSOON
Herkomst relatiesoort	EGEM op basis van GBA
Code relatiesoort	02/03
Definitie relatiesoort	De INGESCHREVEN-PERSOON, zijnde de ouder, waarnaar de KIND-OUDER-RELATIE verwijst.
Herkomst definitie relatiesoort	EGEM
Datum opname relatiesoort	9 april 2007
Toelichting relatiesoort	<p>Het betreft het hergebruik als relatiesoort van groep 01 (Identificatienummers) in de categoriën 02 (Ouder1) en 03 (Ouder2) in de GBA.</p> <p>De relatie is de tegenhanger van INGESCHREVEN-PERSOON is ouder in OUDER-KIND-RELATIES</p> <p>Zie verder de toelichting in de GBA.</p>
Indicatie materiële historie	Ja
Indicatie formele historie	Ja
Aanduiding gebeurtenis	Nee
Aanduiding brondocument	Ja: Aktegemeente, Aktenummer, Documentgemeente, Documentdatum, Documentbeschrijving
Indicatie in onderzoek	Ja
Aanduiding strijdigheid/nietigheid	Ja
Indicatie kardinaliteit	1-1
Indicatie authentiek	Niet authentiek landelijk basisgegevens
Regels relatiesoort	.

4.34. Overige adresseerbaar object aanduiding

Relatiesoort OVERIGE ADRESSEERBAAR OBJECT AANDUIDING is officieel adres van OVERIG GEBOUWD OBJECT

Naam relatiesoort	OVERIGE ADRESSEERBAAR OBJECT AANDUIDING is officieel adres van OVERIG GEBOUWD OBJECT
Herkomst relatiesoort	EGEM
Code relatiesoort	
Definitie relatiesoort	Het OVERIG GEBOUWD OBJECT waarbij de OVERIGE ADRESSEERBAAR OBJECT AANDUIDING als onderdeel van het officiële adres is opgenomen.
Herkomst definitie relatiesoort	EGEM
Datum opname relatiesoort	9 april 2007
Toelichting relatiesoort	De relatie is de tegenhanger van het relatiesoort OVERIG GEBOUWD OBJECT heeft als officieel adres OVERIGE ADRESSEERBAAR OBJECT AANDUIDING.
Indicatie materiële historie	J
Indicatie formele historie	J
Aanduiding gebeurtenis	Nee
Aanduiding brondocument	Ja: Documentidentificatie, Documentnummer
Indicatie in onderzoek	Ja
Aanduiding strijdigheid/nietigheid	Nee
Indicatie kardinaliteit	0 - 1
Indicatie authentiek	Gemeentelijk basisgegevens
Regels relatiesoort	Elk overig adres heeft of deze relatie dan wel de vergelijkbare relatie naar een overig terrein. Een overig adres kan dus slechts het officiële adres zijn van een overig gebouwd object dan wel een overig terrein.

Relatiesoort OVERIGE ADRESSEERBAAR OBJECT AANDUIDING is officieel adres van OVERIG TERREIN

Naam relatiesoort	OVERIGE ADRESSEERBAAR OBJECT AANDUIDING is officieel adres van OVERIG TERREIN
Herkomst relatiesoort	EGEM
Code relatiesoort	

Definitie relatiesoort	Het OVERIG TERREIN waarbij de OVERIGE ADRESSEERBAAR OBJECT AANDUIDING als onderdeel van het officiële adres is opgenomen.
Herkomst definitie relatiesoort	EGEM
Datum opname relatiesoort	9 april 2007
Toelichting relatiesoort	De relatie is de tegenhanger van het relatiesoort OVERIG TERREIN heeft als officieel adres OVERIGE ADRESSEERBAAR OBJECT AANDUIDING.
Indicatie materiële historie	J
Indicatie formele historie	J
Aanduiding gebeurtenis	Nee
Aanduiding brondocument	Ja: Documentidentificatie, Documentnummer
Indicatie in onderzoek	Ja
Aanduiding strijdigheid/nietigheid	Nee
Indicatie kardinaliteit	0 - 1
Indicatie authenticiteit	Gemeentelijk basisgegevens
Regels relatiesoort	Elk overig adres heeft of deze relatie dan wel de vergelijkbare relatie naar een overig gebouw object. Een overig adres kan dus slechts het officiële adres zijn van een overig gebouw object dan wel een overig terrein.

4.35. Overig gebouwd object

Attribuutsoort Overig gebouwd object locatie-aanduiding

Naam attribuutsoort	Overig gebouwd object locatie-aanduiding
Herkomst attribuutsoort	EGEM
Code attribuutsoort	
XML-tag attribuutsoort	locatieAanduiding
Definitie attribuutsoort	De aanvullende omschrijving van de ligging van een OVERIG GEBOUWD OBJECT ten opzichte van de dichtstbijzijnde VERBLIJFSOBJECT, STANDPLAATS, LIGPLAATS of OPENBARE RUIMTE.
Herkomst definitie attribuutsoort	EGEM
Datum opname attribuutsoort	9 april 2007
Toelichting attribuutsoort	Indien aan een overig gebouwd object geen officieel adres wordt toegekend (door middel van de overige adresseerbaar object aanduiding) wordt een unieke adresaanduiding verkregen door een 'authentiek' adres dan wel woonplaats/straatnaam te combineren met de locatie-aanduiding.
Domein attribuutsoort	Formaat: AN40 Waardenverzameling: alle bestaande alfanumerieke tekens
Indicatie materiële historie	N
Indicatie formele historie	J
Aanduiding gebeurtenis	Nee
Aanduiding brondocument	Nee
Indicatie in onderzoek	Nee
Aanduiding strijdigheid/nietigheid	Nee
Indicatie kardinaliteit	0-1
Indicatie authentiek	Gemeentelijk basisgegevens
Regels attribuutsoort	Het gegeven moet worden geregistreerd indien de relatie OVERIG GEBOUWD OBJECT heeft als officieel adres OVERIGE ADRESSEERBAAR OBJECT AANDUIDING niet is geregistreerd. Is laatstgenoemde relatie wel aanwezig, dan mag het gegeven niet worden geregistreerd.

Attribuutsoort Overig gebouwd object type

Naam attribuutsoort	Overig gebouwd object type
Herkomst attribuutsoort	EGEM op basis van GFO BG

Code attribuutsoort	95.83
XML-tag attribuutsoort	type
Definitie attribuutsoort	Indeling naar de aard van het OVERIG GEBOUWD OBJECT
Herkomst definitie attribuutsoort	EGEM op basis van GFO BG
Datum opname attribuutsoort	9 april 2007
Toelichting attribuutsoort	
Domein attribuutsoort	Formaat: AN40 Waardenverzameling: nog nader te bepalen
Indicatie materiële historie	N
Indicatie formele historie	J
Aanduiding gebeurtenis	Nee
Aanduiding brondocument	Nee
Indicatie in onderzoek	Nee
Aanduiding strijdigheid/nietigheid	Nee
Indicatie kardinaliteit	0-1
Indicatie authenticiteit	Gemeentelijk basisgegevens
Regels attribuutsoort	Niet verplicht te registreren

Attribuutsoort Bouwjaar

Naam attribuutsoort	Bouwjaar
Herkomst attribuutsoort	EGEM op basis van StUF-TAX
Code attribuutsoort	61.20
XML-tag attribuutsoort	
Definitie attribuutsoort	De aanduiding van het jaar waarin het OVERIG GEBOUWD OBJECT oorspronkelijk als bouwkundig gereed is opgeleverd.
Herkomst definitie attribuutsoort	EGEM
Datum opname attribuutsoort	1 november 2008
Toelichting attribuutsoort	Analoog aan het PAND is ook bij OVERIG GEBOUWD OBJECT het Bouwjaar opgenomen. Bijhouding kan plaatsvinden vanuit het WOZ-proces.
Domein attribuutsoort	Formaat: N4 Waardenverzameling: 0-9999

Indicatie materiële historie	Ja
Indicatie formele historie	Nee
Aanduiding gebeurtenis	Nee
Aanduiding brondocument	Nee
Indicatie in onderzoek	Nee
Aanduiding strijdigheid/nietigheid	Nee
Indicatie kardinaliteit	0-1
Indicatie authentiek	Gemeentelijk basisgegevens
Regels attribuutsoort	

Relatiesoort OVERIG GEBOUWD OBJECT heeft als officieel adres OVERIGE ADRESSEERBAAR OBJECT AANDUIDING

Naam relatiesoort	OVERIG GEBOUWD OBJECT heeft als officieel adres OVERIGE ADRESSEERBAAR OBJECT AANDUIDING
Herkomst relatiesoort	EGEM
Code relatiesoort	
Definitie relatiesoort	De OVERIGE ADRESSEERBAAR OBJECT AANDUIDING waaronder het officiële adres is opgenomen.
Herkomst definitie relatiesoort	EGEM
Datum opname relatiesoort	9 april 2007
Toelichting relatiesoort	Met deze relatie wordt het mogelijk aan een overig gebouwd object een officieel adres toe te kennen zijnde geen nummeraanduiding als onderdeel van een 'authentiek adres'. De relatie is de tegenhanger van OVERIGE ADRESSEERBAAR OBJECT AANDUIDING is officieel adres van OVERIG GEBOUWD OBJECT.
Indicatie materiële historie	J
Indicatie formele historie	J
Aanduiding gebeurtenis	Nee
Aanduiding brondocument	Ja: Documentidentificatie, Documentnummer
Indicatie in onderzoek	Ja
Aanduiding strijdigheid/nietigheid	Nee
Indicatie kardinaliteit	0-1
Indicatie authentiek	Gemeentelijk basisgegevens

Regels relatiesoort Indien de relatie is geregistreerd mag het gegeven 'Overig gebouwd object locatie-aanduiding' niet worden geregistreerd en mogen de relaties naar nummeraanduiding en openbare ruimte evenmin worden geregistreerd.

Relatiesoort OVERIG GEBOUWD OBJECT heeft locatie-adres i.c.m. NUMMERAANDUIDING

Naam relatiesoort OVERIG GEBOUWD OBJECT heeft locatie-adres i.c.m. NUMMERAANDUIDING

Herkomst relatiesoort EGEM

Code relatiesoort

Definitie relatiesoort De NUMMERAANDUIDING waaronder het locatie-adres is opgenomen.

Herkomst definitie relatiesoort EGEM

Datum opname relatiesoort 9 april 2007

Toelichting relatiesoort Met een locatie-adres wordt bedoeld de combinatie van woonplaatsnaam, openbare ruimte naam, huisnummer, huisletter, huisnummertoevoeging en overig gebouwd object locatie-aanduiding.
Met deze relatie wordt het mogelijk aan een overig gebouwd object een locatie-adres toe te kennen dat verwijst naar de nummeraanduiding van het dichtstbijzijnde verblijfsobject, standplaats of ligplaats.
De relatie is de tegenhanger van NUMMERAANDUIDING maakt deel uit van locatie-adres van OVERIG GEBOUWD OBJECT.

Indicatie materiële historie J

Indicatie formele historie J

Aanduiding gebeurtenis Nee

Aanduiding brondocument Nee

Indicatie in onderzoek Nee

Aanduiding strijdigheid/nietigheid Nee

Indicatie kardinaliteit 0-1

Indicatie authenticiteit Gemeentelijk basisgegevens

Regels relatiesoort Indien de relatie is geregistreerd moet het gegeven 'Overig gebouwd object locatie-aanduiding' eveneens worden geregistreerd en mogen de relaties naar overige adresseerbaar object aanduiding en openbare ruimte niet worden geregistreerd.

Relatiesoort OVERIG GEBOUWD OBJECT heeft straatadres i.c.m. OPENBARE RUIMTE

Naam relatiesoort	OVERIG GEBOUWD OBJECT heeft straatadres i.c.m. OPENBARE RUIMTE
Herkomst relatiesoort	EGEM
Code relatiesoort	
Definitie relatiesoort	De OPENBARE RUIMTE waaraan of waar nabij het OVERIG GEBOUWD OBJECT is gelegen.
Herkomst definitie relatiesoort	EGEM
Datum opname relatiesoort	9 april 2007
Toelichting relatiesoort	Met een straatadres wordt bedoeld de combinatie van woonplaatsnaam, openbare ruimte naam en overig gebouwd object locatie-aanduiding. Met deze relatie wordt het mogelijk aan een overig gebouwd object een 'straatadres' toe te kennen dat verwijst naar de dichtstbijzijnde openbare ruimte. De relatie is de tegenhanger van OPENBARE RUIMTE maakt deel uit van straatadres van OVERIG GEBOUWD OBJECT.
Indicatie materiële historie	J
Indicatie formele historie	J
Aanduiding gebeurtenis	Nee
Aanduiding brondocument	Nee
Indicatie in onderzoek	Nee
Aanduiding strijdigheid/nietigheid	Nee
Indicatie kardinaliteit	0-1
Indicatie authenticiteit	Gemeentelijk basisgegevens
Regels relatiesoort	Indien de relatie is geregistreerd moet het gegeven 'Overig gebouwd object locatie-aanduiding' eveneens worden geregistreerd en mogen de relaties naar overige adresseerbaar object aanduiding en nummeraanduiding niet worden geregistreerd.

4.36. Overig Terrein

Attribuutsoort Gebruiksdoel overig terrein

Naam attribuutsoort	Gebruiksdoel overig terrein
Herkomst attribuutsoort	EGEM
Code attribuutsoort	
XML-tag attribuutsoort	gebruiksdoel
Definitie attribuutsoort	Een categorisering van de gebruiksdoelen van het betreffende OVERIG TERREIN, zoals dit formeel door de overheid als zodanig is toegestaan.
Herkomst definitie attribuutsoort	EGEM
Datum opname attribuutsoort	9 april 2007
Toelichting attribuutsoort	Het attribuutsoort en de definitie zijn afgeleid van het gebruiksdoel bij het verblijfsobject in de BGR cq. bij het gebouwd object in het voorliggende model.
Domein attribuutsoort	Formaat: AN80 Waardenverzameling: het domein 'gebruiksdoeleinden' in de BGR
Indicatie materiële historie	Ja
Indicatie formele historie	Ja
Aanduiding gebeurtenis	Nee
Aanduiding brondocument	Nee
Indicatie in onderzoek	Nee
Aanduiding strijdigheid/nietigheid	Nee
Indicatie kardinaliteit	1-N
Indicatie authenticiteit	Gemeentelijk basisgegevens
Regels attribuutsoort	-

Relatiesoort OVERIG TERREIN heeft als officieel adres OVERIGE ADRESSEERBAAR OBJECT AANDUIDING

Naam relatiesoort	OVERIG TERREIN heeft als officieel adres OVERIGE ADRESSEERBAAR OBJECT AANDUIDING
Herkomst relatiesoort	EGEM
Code relatiesoort	

Definitie relatiesoort	De OVERIGE ADRESSEERBAAR OBJECT AANDUIDING waaronder het officiële adres is opgenomen.
Herkomst definitie relatiesoort	EGEM
Datum opname relatiesoort	9 april 2007
Toelichting relatiesoort	Met deze relatie wordt het mogelijk aan een benoemd terrein een officieel adres toe te kennen zijnde geen nummeraanduiding als onderdeel van een 'authentiek adres'. De relatie is de tegenhanger van OVERIGE ADRESSEERBAAR OBJECT AANDUIDING is officieel adres van OVERIG TERREIN.
Indicatie materiële historie	Ja
Indicatie formele historie	Ja
Aanduiding gebeurtenis	Nee
Aanduiding brondocument	Ja: Documentidentificatie, Documentnummer
Indicatie in onderzoek	Ja
Aanduiding strijdigheid/nietigheid	Nee
Indicatie kardinaliteit	1-1
Indicatie authentiek	Gemeentelijk basisgegevens
Regels relatiesoort	-

4.37. Pand

Attribuutsoort BGR-gegevens

Naam attribuutsoort	BGR-gegevens
Herkomst attribuutsoort	EGEM
Code attribuutsoort	
XML-tag attribuutsoort	
Definitie attribuutsoort	De gegevens van het PAND zoals die zijn opgenomen in de BasisGebouwenRegistratie.
Herkomst definitie attribuutsoort	EGEM
Datum opname attribuutsoort	19 november 2008
Toelichting attribuutsoort	<p>Het groepattribuutsoort is toegevoegd teneinde de BGR-gegevens te kunnen onderscheiden van de andere gegevens en hen de metagegevens mee te kunnen geven zoals gespecificeerd in de catalogus BGR.</p> <p>Het groepattribuutsoort bestaat uit de volgende attribuutsoorten:</p> <p>55.01 Pandidentificatie</p> <p>55.02 Indicatie geconstateerd pand</p> <p>55.20 Pandgeometrie bovenaanzicht</p> <p>55.30 Oorspronkelijk bouwjaar pand</p> <p>55.31 Pandstatus</p> <p>en de volgende relatiesoort:</p> <p>PAND heeft inliggend VERBLIJFSOBJECT</p>
Domein attribuutsoort	n.v.t
Indicatie materiële historie	Ja
Indicatie formele historie	Ja
Aanduiding gebeurtenis	Nee
Aanduiding brondocument	Ja: Documentidentificatie, Documentdatum
Indicatie in onderzoek	Ja
Aanduiding strijdigheid/nietigheid	Nee
Indicatie kardinaliteit	1-1
Indicatie authentiek	Gemeentelijk basisgegeven
Regels attribuutsoort	

Attribuutsoort Pandidentificatie

Naam attribuutsoort	Pandidentificatie
Herkomst attribuutsoort	BGR
Code attribuutsoort	55.01
Definitie attribuutsoort	De unieke aanduiding van een PAND
Datum opname attribuutsoort	9 april 2007
Toelichting attribuutsoort	De attribuutsoort maakt deel uit van de groepattribuutsoort BGR-gegevens. Zie verder de toelichting in de BGR.
Indicatie materiële historie	Nee
Indicatie formele historie	Nee
Aanduiding gebeurtenis	Nee
Aanduiding brondocument	Nee
Indicatie in onderzoek	Nee
Aanduiding strijdigheid/nietigheid	Nee
Indicatie kardinaliteit	1-1
Indicatie authenticiek	Authentiek gegeven

Attribuutsoort Indicatie geconstateerd pand

Naam attribuutsoort	Indicatie geconstateerd pand
Herkomst attribuutsoort	BGR
Code attribuutsoort	55.02
Definitie attribuutsoort	Een aanduiding waarmee kan worden aangegeven dat een object in de registratie is opgenomen als gevolg van een feitelijke constatering, zonder dat er op het moment van opname sprake is van een formele grondslag voor deze opname.
Datum opname attribuutsoort	9 april 2007
Toelichting attribuutsoort	De attribuutsoort maakt deel uit van de groepattribuutsoort BGR-gegevens. Zie verder de toelichting in de BGR.
Indicatie materiële historie	Nee
Indicatie formele historie	Nee
Aanduiding gebeurtenis	Nee
Aanduiding brondocument	Nee
Indicatie in onderzoek	Nee

Aanduiding strijdigheid/nietigheid	Nee
Indicatie kardinaliteit	1-1
Indicatie authenticiek	Niet authenticiek gegeven

Attribuutsoort Pandgeometrie bovenaanzicht

Naam attribuutsoort	Pandgeometrie bovenaanzicht
Herkomst attribuutsoort	BGR
Code attribuutsoort	55.20
Definitie attribuutsoort	De minimaal tweedimensionale geometrische representatie van de omtrekken van een PAND.
Datum opname attribuutsoort	9 april 2007
Toelichting attribuutsoort	In de attribuutnaam is de term 'bovenaanzicht' toegevoegd ter onderscheid van de eveneens (optioneel) te registreren geometrie op maaiveld. De attribuutsoort maakt deel uit van de groepattribuutsoort BGR-gegevens. Zie verder de toelichting in de BGR.
Indicatie materiële historie	Nee
Indicatie formele historie	Nee
Aanduiding gebeurtenis	Nee
Aanduiding brondocument	Nee
Indicatie in onderzoek	Nee
Aanduiding strijdigheid/nietigheid	Nee
Indicatie kardinaliteit	1-1
Indicatie authenticiek	Authenticiek gegeven

Attribuutsoort Oorspronkelijk bouwjaar pand

Naam attribuutsoort	Oorspronkelijk bouwjaar pand
Herkomst attribuutsoort	BGR
Code attribuutsoort	55.30
Definitie attribuutsoort	De aanduiding van het jaar waarin een PAND oorspronkelijk als bouwkundig gereed is opgeleverd.
Datum opname attribuutsoort	9 april 2007

Toelichting attribuutsoort	De attribuutsoort maakt deel uit van de groepattribuutsoort BGR-gegevens. Zie verder de toelichting in de BRA.
Indicatie materiële historie	Nee
Indicatie formele historie	Nee
Aanduiding gebeurtenis	Nee
Aanduiding brondocument	Nee
Indicatie in onderzoek	Nee
Aanduiding strijdigheid/nietigheid	Nee
Indicatie kardinaliteit	1-1
Indicatie authenticiteit	Authentiek gegeven

Attribuutsoort Pandstatus

Naam attribuutsoort	Pandstatus
Herkomst attribuutsoort	BGR
Code attribuutsoort	55.31
Definitie attribuutsoort	De fase van de levenscyclus van een PAND, waarin het betreffende PAND zich bevindt.
Datum opname attribuutsoort	9 april 2007
Toelichting attribuutsoort	De attribuutsoort maakt deel uit van de groepattribuutsoort BGR-gegevens. Zie verder de toelichting in de BRA.
Indicatie materiële historie	Nee
Indicatie formele historie	Nee
Aanduiding gebeurtenis	Nee
Aanduiding brondocument	Nee
Indicatie in onderzoek	Nee
Aanduiding strijdigheid/nietigheid	Nee
Indicatie kardinaliteit	1-1
Indicatie authenticiteit	Authentiek gegeven

Attribuutsoort Inwinningswijze geometrie bovenaanzicht

Naam attribuutsoort	Inwinningswijze geometrie bovenaanzicht
Herkomst attribuutsoort	EGEM
Code attribuutsoort	-
XML-tag attribuutsoort	inwinningswijzeGometrieBovenaanzicht
Definitie attribuutsoort	De wijze waarop de geometrie van het bovenaanzicht van het PAND verkregen is
Herkomst definitie attribuutsoort	EGEM
Datum opname attribuutsoort	30 november 2007
Toelichting attribuutsoort	Ontleend aan NEN1878 (eerste vijf domeinen), aangevuld met voor de BAG relevante inwinningstechnieken
Domein attribuutsoort	Formaat: AN24 Waardeverzameling: niet bekend terrestrische meting fotogrammetrische meting (stereo) digitalisering kaart scanning kaart fotogrammetrische meting (mono) Ontleend aan de bouwplanktekening Ontleend aan het matenplan
Indicatie materiële historie	N
Indicatie formele historie	N
Aanduiding gebeurtenis	Nee
Aanduiding brondocument	Nee
Indicatie in onderzoek	Nee
Aanduiding strijdigheid/nietigheid	Nee
Indicatie kardinaliteit	1-1
Indicatie authentiek	Gemeentelijk basisgegevens
Regels attribuutsoort	-

Attribuutsoort Pandgeometrie maaiveld

Naam attribuutsoort	Pandgeometrie maaiveld
Herkomst attribuutsoort	IMGeo
Code attribuutsoort	-

XML-tag attribuutsoort	geometrieOpMaaiveld
Definitie attribuutsoort	De tweedimensionale geometrische representatie van de omtrekken van een PAND op maaiveldniveau
Herkomst definitie attribuutsoort	EGEM
Datum opname attribuutsoort	9 april 2007
Toelichting attribuutsoort	Het betreft de geometrie zoals gedefinieerd in het IMGeo bij een pand.
Domein attribuutsoort	Formaat: GML Waardenverzameling: aanduiding van het type geometrie (Vlak, MultiVlak), gevolgd door coördinatenparen binnen de in Nederland gelegen waarden van het RD-stelsel.
Indicatie materiële historie	Ja
Indicatie formele historie	Ja
Aanduiding gebeurtenis	Nee
Aanduiding brondocument	Nee
Indicatie in onderzoek	Nee
Aanduiding strijdigheid/nietigheid	Nee
Indicatie kardinaliteit	0-1
Indicatie authenticiek	Gemeentelijk basisgegeven
Regels attribuutsoort	De begrenzing treedt niet buiten de geometrie van het bovenaanzicht van het pand.

Attribuutsoort Inwinningswijze geometrie maaiveld

Naam attribuutsoort	Inwinningswijze geometrie maaiveld
Herkomst attribuutsoort	EGEM
Code attribuutsoort	-
XML-tag attribuutsoort	inwinningswijzeGometrieMaaiveld
Definitie attribuutsoort	De wijze waarop de geometrie van het PAND op maaiveldniveau verkregen is
Herkomst definitie attribuutsoort	EGEM
Datum opname attribuutsoort	30 november 2007
Toelichting attribuutsoort	Ontleend aan NEN1878 (eerste vijf domeinen), aangevuld met voor de BAG relevante inwinningstechnieken

Domein attribuutsoort	Formaat: AN24 Waardeverzameling: niet bekend terrestrische meting fotogrammetrische meting (stereo) digitalisering kaart scanning kaart fotogrammetrische meting (mono) Ontleend aan de bouwplantekening Ontleend aan het matenplan
Indicatie materiële historie	N
Indicatie formele historie	N
Aanduiding gebeurtenis	Nee
Aanduiding brondocument	Nee
Indicatie in onderzoek	Nee
Aanduiding strijdigheid/nietigheid	Nee
Indicatie kardinaliteit	1-1
Indicatie authenticiteit	Gemeentelijk basisgegevens
Regels attribuutsoort	-

Attribuutsoort Laagste bouwlaag pand

Naa attribuutsoort	Laagste bouwlaag pand
Herkomst attribuutsoort	GFO BG
Code attribuutsoort	95.53
XML-tag attribuutsoort	laagsteBouwlaag
Definitie attribuutsoort	De ligging van de laagste bouwlaag van het pand gerekend ten opzichte van het straatpeil.
Herkomst definitie attribuutsoort	
Datum opname attribuutsoort	9 april 2007

Toelichting attribuutsoort	<p>Voor de definitie van bouwlaag wordt verwezen naar NEN 2580 (2e druk, 1997): 'Een deel van een gebouw, dat bestaat uit een of meer ruimten, waarbij de bovenkanten van de afgewerkte vloeren van twee aan elkaar grenzende ruimten niet meer dan 1,5 meter in hoogte verschillen'.</p> <p>Onder straatpeil wordt verstaan:</p> <p>a. Voor een bouwwerk, waarvan de hoofdtoegang direct aan de weg grenst, de krachtens besluit van burgemeester en wethouders vastgestelde hoogte van de weg ter plaatse van de hoofdtoegang;</p> <p>b. Voor een bouwwerk, waarvan de hoofdtoegang niet direct aan de weg grenst: de hoogte van het terrein ter plaatse van de hoofdtoegang bij voltooiing van de bouw (Model-bouwverordening).</p> <p>De bouwlaag op straatpeil heeft de waarde 0.</p> <p>Indien de laagste bouwlaag onbekend is, wordt geen waarde ingevuld.</p>
Domein attribuutsoort	<p>Formaat: N3</p> <p>Waardenverzameling: -99 tot +999</p>
Indicatie materiële historie	N
Indicatie formele historie	J
Aanduiding gebeurtenis	Nee
Aanduiding brondocument	Nee
Indicatie in onderzoek	Nee
Aanduiding strijdigheid/nietigheid	Nee
Indicatie kardinaliteit	1-1
Indicatie authentiek	Gemeentelijk basisgegevens
Regels attribuutsoort	-

Attribuutsoort Hoogste bouwlaag pand

Naam attribuutsoort	Hoogste bouwlaag pand
Herkomst attribuutsoort	GFO BG
Code attribuutsoort	95.32
XML-tag attribuutsoort	hoogsteBouwlaag
Definitie attribuutsoort	De ligging van de hoogste bouwlaag van het pand gerekend ten opzichte van het straatpeil.
Herkomst definitie attribuutsoort	
Datum opname attribuutsoort	9 april 2007

Toelichting attribuutsoort	<p>Voor de definitie van bouwlaag wordt verwezen naar NEN 2580 (2e druk, 1997): 'Een deel van een gebouw, dat bestaat uit een of meer ruimten, waarbij de bovenkanten van de afgewerkte vloeren van twee aan elkaar grenzende ruimten niet meer dan 1,5 meter in hoogte verschillen'.</p> <p>Onder straatpeil wordt verstaan:</p> <p>a. Voor een bouwwerk, waarvan de hoofdtoegang direct aan de weg grenst, de krachtens besluit van burgemeester en wethouders vastgestelde hoogte van de weg ter plaatse van de hoofdtoegang;</p> <p>b. Voor een bouwwerk, waarvan de hoofdtoegang niet direct aan de weg grenst: de hoogte van het terrein ter plaatse van de hoofdtoegang bij voltooiing van de bouw (Model-bouwverordening).</p> <p>De hoogste bouwlaag pand geeft dus niet aan uit hoeveel bouwlagen het pand bestaat. Dit laatste kan berekend worden uit 'hoogste bouwlaag' en 'laagste bouwlaag' van het pand.</p> <p>De bouwlaag op straatpeil heeft de waarde 0.</p> <p>Indien de hoogste bouwlaag onbekend is, wordt geen waarde ingevuld.</p>
Domein attribuutsoort	<p>Formaat: N3</p> <p>Waardenverzameling: -99 tot +999</p>
Indicatie materiële historie	N
Indicatie formele historie	J
Aanduiding gebeurtenis	Nee
Aanduiding brondocument	Nee
Indicatie in onderzoek	Nee
Aanduiding strijdigheid/nietigheid	Nee
Indicatie kardinaliteit	1-1
Indicatie authenticiteit	Gemeentelijk basisgegevens
Regels attribuutsoort	-

Attribuutsoort Relatieve hoogteligging pand

Naam attribuutsoort	Relatieve hoogteligging pand
Herkomst attribuutsoort	IMGeo
Code attribuutsoort	
XML-tag attribuutsoort	relatieveHoogteligging
Definitie attribuutsoort	Aanduiding voor de relatieve hoogte van het object
Herkomst definitie attribuutsoort	IMGeo
Datum opname attribuutsoort	9 april 2007

Toelichting attribuutsoort	Weergegeven wordt de hoogteligging van de objecten ten opzichte van elkaar. Hiervoor wordt gebruik gemaakt van niveaus die aangeven of een object zich op maaiveldniveau (niveau 0) bevindt of op een onder- of bovenliggend niveau. Standaard wordt aan een object 'niveau 0' toegekend. Het niveau geeft geen informatie over de absolute hoogte van een object.	
Domein attribuutsoort	Formaat:	N1
	Waardenverzameling:	gehele positieve en negatieve getallen in het bereik van -5 tot +5
Indicatie materiële historie	Ja	
Indicatie formele historie	Ja	
Aanduiding gebeurtenis	Nee	
Aanduiding brondocument	Nee	
Indicatie in onderzoek	Nee	
Aanduiding strijdigheid/nietigheid	Nee	
Indicatie kardinaliteit	1-1	
Indicatie authenticiteit	Gemeentelijk basisgegevens	
Regels attribuutsoort	-	

Attribuutsoort Datum begin geldigheid pand

Naam attribuutsoort	Datum begin geldigheid pand	
Herkomst attribuutsoort	EGEM	
Code attribuutsoort		
XML-tag attribuutsoort	begindatumGeldigheid	
Definitie attribuutsoort	De datum waarop van gemeentewege is vastgesteld dat de bouwwerkzaamheden betreffende de oprichting van een PAND conform de vergunning, de melding of de aanschrijving zijn uitgevoerd.	
Herkomst definitie attribuutsoort	EGEM	
Datum opname attribuutsoort	9 april 2007	
Toelichting attribuutsoort	Aangezien een pand al geregistreerd wordt voordat de bouwgereedmelding is ontvangen, of mogelijk er al voordat de bouw is aangevangen of voordat de bouwvergunning is verleend, kan het gegeven gedurende een bepaalde periode niet gevuld zijn.	
Domein attribuutsoort	Formaat:	Onvolledige datum
	Waardenverzameling:	geldige, evt. onvolledige datums jjjjmmdd, jjjjmmdd, 00000000, 00000000
Indicatie materiële historie	J	

Regels attribuutsoort	<p>Verplicht te registreren.</p> <p>Alleen een datum die gelijk is aan of die gelegen is na de datum zoals opgenomen onder 'Datum begin geldigheid ...' kan in de registratie worden opgenomen.</p> <p>Aangezien zich in een vervallen pand geen geldige verblijfsobjecten kunnen bevinden dient de datum op of na de einddatum geldigheid van het verblijfsobject te liggen.</p>
------------------------------	---

Attribuutsoort Status voortgang bouw

Naam attribuutsoort	Status voortgang bouw
Herkomst attribuutsoort	EGEM
Code attribuutsoort	-
XML-tag attribuutsoort	statusVoortgangBouw
Definitie attribuutsoort	De fase van de bouw, verbouw of sloop waarin het betreffende PAND zich bevindt
Herkomst definitie attribuutsoort	EGEM
Datum opname attribuutsoort	30 november 2007
Toelichting attribuutsoort	Zie 'Status voortgang bouw' bij VERBLIJFSOBJECT.
Domein attribuutsoort	Formaat: AN24 Waardeverzameling: Vergunning aangevraagd Vergunning verleend Bouw of sloop gestart Bouw of sloop gereed Vergunning ingetrokken
Indicatie materiële historie	Ja
Indicatie formele historie	Ja
Aanduiding gebeurtenis	Nee
Aanduiding brondocument	Nee
Indicatie in onderzoek	Nee
Aanduiding strijdigheid/nietigheid	Nee
Indicatie kardinaliteit	0-1
Indicatie authenticiteit	Gemeentelijk basisgegevens
Regels attribuutsoort	-

Relatiesoort PAND heeft inliggend VERBLIJFSOBJECT

Naam relatiesoort	PAND heeft inliggend VERBLIJFSOBJECT
Herkomst relatiesoort	EGEM op basis van BGR
Code relatiesoort	
Definitie relatiesoort	De unieke aanduidingen van de VERBLIJFSOBJECTen die geheel of gedeeltelijk gelegen zijn binnen het PAND.
Herkomst definitie relatiesoort	EGEM
Datum opname relatiesoort	9 april 2007
Toelichting relatiesoort	De relatie is de tegenhanger van het attribuutsoort 'pandrelatering' bij het VERBLIJFSOBJECT in de BGR cq. van het relatiesoort VERBLIJFSOBJECT maakt deel uit van één of meer PANDen. De relatiesoort maakt deel uit van de groepattribuutsoort BGR-gegevens. Zie verder de toelichting in de BGR.
Indicatie materiële historie	Nee
Indicatie formele historie	Nee
Aanduiding gebeurtenis	Nee
Aanduiding brondocument	Nee
Indicatie in onderzoek	Nee
Aanduiding strijdigheid/nietigheid	Nee
Indicatie kardinaliteit	0-M
Indicatie authenticiek	Authentiek gegeven
Regels relatiesoort	-

Relatiesoort PAND zonder verblijfsobject ligt in BUURT

Naam relatiesoort	PAND zonder verblijfsobject ligt in BUURT
Herkomst relatiesoort	EGEM
Code relatiesoort	
Definitie relatiesoort	De BUURT waarin het PAND gelegen is waarbinnen zich geen verblijfsobjecten bevinden.
Herkomst definitie relatiesoort	EGEM
Datum opname relatiesoort	9 april 2007

Toelichting relatiesoort	De relatie wordt alleen gelegd voor panden waarbinnen geen verblijfsobjecten zijn afgebakend, zoals bijvoorbeeld een vrijstaande garage bij een woonhuis. Verder wordt de relatie alleen gelegd indien het desbetreffende pand niet is geregistreerd als bijgebouw van een verblijfsobject. De relatie is de tegenhanger van het relatiesoort BUURT omvat PAND.
Indicatie materiële historie	N
Indicatie formele historie	J
Aanduiding gebeurtenis	Nee
Aanduiding brondocument	Nee
Indicatie in onderzoek	Nee
Aanduiding strijdigheid/nietigheid	Nee
Indicatie kardinaliteit	0-1
Indicatie authentiek	Gemeentelijk basisgegevens
Regels relatiesoort	Voor elk pand waarbinnen geen verblijfsobjecten zijn onderscheiden wordt deze relatie gelegd dan wel de relatie PAND is bijgebouw van VERBLIJFSOBJECT.

Relatiesoort PAND bestaat uit WOZ-DEELOBJECTen

Naam relatiesoort	PAND bestaat uit WOZ-DEELOBJECTen
Herkomst relatiesoort	EGEM
Code relatiesoort	55.01b
Definitie relatiesoort	De unieke aanduidingen van de WOZ-DEELOBJECTen die deel uitmaken van het PAND.
Herkomst definitie relatiesoort	EGEM op basis van de catalogus BRWOZ
Datum opname relatiesoort	30 november 2007
Toelichting relatiesoort	In de BRWOZ is dit gemodelleerd als het attribuutsoort 'Gerelateerde panden' bij het WOZ-object. In het RSGB wordt dit hergebruikt als relatiesoort vanuit WOZ-DEELOBJECT. De relatie is de tegenhanger van WOZ-DEELOBJECT is gedeelte van PAND.
Indicatie materiële historie	J
Indicatie formele historie	J
Aanduiding gebeurtenis	Nee
Aanduiding brondocument	Nee
Indicatie in onderzoek	Nee

Aanduiding strijdigheid/nietigheid	Nee
Indicatie kardinaliteit	0-N
Indicatie authenticiteit	Gemeentelijk basisgegevens.
Regels relatiesoort	-

4.38. Rechtspersoon

Relatiesoort RECHTSPERSOON is eigenaar van MAATSCHAPPELIJKE ACTIVITEIT

Naam relatiesoort	RECHTSPERSOON is eigenaar van MAATSCHAPPELIJKE ACTIVITEIT
Herkomst relatiesoort	EGEM op basis van NHR
Code relatiesoort	
Definitie relatiesoort	nog niet in NHR uitgewerkt
Datum opname relatiesoort	1 mei 2008
Toelichting relatiesoort	<p>Het betreft de maatschappelijke activiteit die door de rechtspersoon wordt uitgevoerd. Deze maatschappelijke activiteit kan al dan niet de vorm hebben van een onderneming. Zowel natuurlijke als niet-natuurlijke personen kunnen maatschappelijke activiteiten uitvoeren.</p> <p>Het betreft het hergebruik als relatiesoort van het attribuutsoort 'FI-nummer eigenaar' bij het objecttype Maatschappelijke activiteit in het NHR.</p> <p>De relatie is de tegenhanger van MAATSCHAPPELIJKE ACTIVITEIT heeft als eigenaar. RECHTSPERSOON</p> <p>Zie verder de toelichting in het NHR bij genoemd attribuutsoort.</p>
Indicatie materiële historie	Ja
Indicatie formele historie	Ja
Aanduiding gebeurtenis	Nee
Aanduiding brondocument	Nee
Indicatie in onderzoek	Ja
Aanduiding strijdigheid/nietigheid	Nee
Indicatie kardinaliteit	0-1
Indicatie authenticiek	Authentiek gegeven

Relatiesoort RECHTSPERSOON heeft rol als FUNCTIONARIS

Naam relatiesoort	RECHTSPERSOON heeft rol als FUNCTIONARIS
Herkomst relatiesoort	EGEM op basis van NHR
Code relatiesoort	
Definitie relatiesoort	nog niet in NHR uitgewerkt
Datum opname relatiesoort	1 mei 2008

Toelichting relatiesoort	De relatie is de tegenhanger van FUNCTIONARIS rol wordt vervuld door RECHTSPERSOON. Het betreft de verwijzing naar de relaties die aangeven van welke ingeschreven niet natuurlijke personen de rechtspersoon is geregistreerd als functionaris die namens deze personen optreedt. Zie verder de toelichting bij het objecttype FUNCTIONARIS.
Indicatie materiële historie	Ja
Indicatie formele historie	Ja
Aanduiding gebeurtenis	Nee
Aanduiding brondocument	Nee
Indicatie in onderzoek	Ja
Aanduiding strijdigheid/nietigheid	Nee
Indicatie kardinaliteit	0-N
Indicatie authentiek	Authentiek gegeven indien het subject een maat of vennoot (met uitzondering van de commanditaire vennoten) betreft die behoort bij een maatschap, een vennootschap onder firma of een commanditaire vennootschap. Anders een niet authentiek landelijk basisgegeven.

Relatiesoort RECHTSPERSOON is gerechtigde van ZAKELIJK RECHT

Naam relatiesoort	RECHTSPERSOON is gerechtigde van ZAKELIJK RECHT
Herkomst relatiesoort	EGEM op basis van BRK
Code relatiesoort	
Definitie relatiesoort	De ZAKELIJKe RECHTen die op naam van de RECHTSPERSOON zijn gesteld.
Herkomst definitie relatiesoort	EGEM op basis van BRK
Datum opname relatiesoort	1 mei 2008
Toelichting relatiesoort	Het betreft het hergebruik als relatiesoort van het attribuutsoort 'recht . gerechtigde' bij het objecttype RECHT in de BRK. De relatie is de tegenhanger van ZAKELIJK RECHT heeft als gerechtigde RECHTSPERSOON. Zie verder de toelichting in de BRK bij genoemd attribuutsoort.
Indicatie materiële historie	Ja
Indicatie formele historie	Ja
Aanduiding gebeurtenis	Nee
Aanduiding brondocument	Ja: Documentidentificatie
Indicatie in onderzoek	Nee

Aanduiding strijdigheid/nietigheid	Nee
Indicatie kardinaliteit	0-N
Indicatie authentiek	Authentiek gegeven
Regels relatiesoort	

Relatiesoort RECHTSPERSOON is betrokken bij KADASTRALE ONROERENDE ZAAK AANTEKENING

Naam relatiesoort	RECHTSPERSOON is betrokken bij KADASTRALE ONROERENDE ZAAK AANTEKENING
Herkomst relatiesoort	EGEM op basis van BRK
Code relatiesoort	
Definitie relatiesoort	De aantekeningen op KADASTRALE ONROERENDE ZAAKen waarbij de RECHTSPERSOON betrokken is.
Herkomst definitie relatiesoort	EGEM op basis van BRK
Datum opname relatiesoort	
Toelichting relatiesoort	Het betreft het hergebruik als relatiesoort van het attribuutsoort 'onroerende zaak . aantekening . betrokken persoon' bij het objecttype KADASTRALE ONROERENDE ZAAK in de BRK. De relatie is de tegenhanger van KADASTRALE ONROERENDE ZAAK AANTEKENING heeft betrokken RECHTSPERSOON. Zie verder de toelichting in de BRK.
Indicatie materiële historie	Ja
Indicatie formele historie	Ja
Aanduiding gebeurtenis	Nee
Aanduiding brondocument	Ja: Documentidentificatie
Indicatie in onderzoek	Nee
Aanduiding strijdigheid/nietigheid	Nee
Indicatie kardinaliteit	0-N
Indicatie authentiek	Niet authentiek landelijk basisgegeven
Regels relatiesoort	

Relatiesoort RECHTSPERSOON is betrokken bij ZAKELIJK RECHT AANTEKENING

Naam relatiesoort	RECHTSPERSOON is betrokken bij ZAKELIJK RECHT AANTEKENING
Herkomst relatiesoort	EGEM op basis van BRK

Code relatiesoort

Definitie relatiesoort	De ZAKELIJK RECHT AANTEKENINGen waarbij de RECHTSPERSOON betrokken is.
Herkomst definitie relatiesoort	EGEM op basis van BRK
Datum opname relatiesoort	1 mei 2008
Toelichting relatiesoort	Het betreft het hergebruik als relatiesoort van het attribuutsoort 'recht . aantekening recht . betrokken persoon' bij het objecttype RECHT in de BRK. De relatie is de tegenhanger van ZAKELIJK RECHT AANTEKENING heeft betrokken RECHTSPERSOON. Zie verder de toelichting in de BRK.
Indicatie materiële historie	Ja
Indicatie formele historie	Ja
Aanduiding gebeurtenis	Nee
Aanduiding brondocument	Ja: Documentidentificatie
Indicatie in onderzoek	Nee
Aanduiding strijdigheid/nietigheid	Nee
Indicatie kardinaliteit	0-N
Indicatie authenticiteit	Niet authenticiteit landelijk basisgegevens
Regels relatiesoort	

Relatiesoort RECHTSPERSOON is voornaamste zakelijk gerechtigde van KADASTRALE ONROERENDE ZAAK

Naam relatiesoort	RECHTSPERSOON is voornaamste zakelijk gerechtigde van KADASTRALE ONROERENDE ZAAK
Herkomst relatiesoort	EGEM o.b.v. GFO BG
Code relatiesoort	94.23
Definitie relatiesoort	De kadastrale objecten waarvan de rechtspersoon de voornaamste zakelijk gerechtigde is.
Herkomst definitie relatiesoort	EGEM o.b.v. GFO BG
Datum opname relatiesoort	1 mei 2008

Toelichting relatiesoort	<p>Waarvan de rechtspersoo de voornaamste zakelijk gerechtigde is, kan worden afgeleid uit de gegevens 'Teller aandeel zakelijk recht' en 'Noemer aandeel zakelijk recht'. Overigens kan het voorkomen dat de voornaamste zakelijk gerechtigde niet als zakelijk gerechtigde is geregistreerd. Bijvoorbeeld bij de van vader op zoon doorgifte van een boerenbedrijf wordt veelal geen acte bij de notaris opgemaakt. De zakelijke rechten liggen vaak nog bij de (over-overgroot)vader. Het voornaamste zakelijk recht wordt echter uitgeoefend door de zoon. Bij een kadastraal object hoort één voornaamste zakelijk gerechtigde. Een rechtspersoon kan voornaamste zakelijk gerechtigde van nul, één of meer kadastrale objecten zijn.</p> <p>De relatie is de tegenhanger van KADASTRALE ONROERENDE ZAAK heeft als voornaamste zakelijk gerechtigde RECHTSPERSOON.</p>
Indicatie materiële historie	J
Indicatie formele historie	J
Aanduiding gebeurtenis	Nee
Aanduiding brondocument	Nee
Indicatie in onderzoek	Nee
Aanduiding strijdigheid/nietigheid	Nee
Indicatie kardinaliteit	0-N
Indicatie authenticiteit	Gemeentelijk basisgegevens
Regels relatiesoort	-

4.39. Reisdocument

Attribuutsoort Reisdocumentsoort

Naam attribuutsoort	Reisdocumentsoort
Herkomst attribuutsoort	GBA
Code attribuutsoort	35.10
XML-tag attribuutsoort	soort
Definitie attribuutsoort	Een codering die aangeeft welk Nederlands reisdocument is verstrekt of in welk reisdocument de ingeschreven is bijgeschreven.
Datum opname attribuutsoort	1 mei 2008
Toelichting attribuutsoort	In het GFO BG betreft dit het attribuut cq. de relatie 'Soort identiteitsbewijs' (96.34). Zie verder de toelichting in de GBA.
Indicatie materiële historie	Nee
Indicatie formele historie	Ja
Aanduiding gebeurtenis	Nee
Aanduiding brondocument	Ja: Documentgemeente, Documentdatum, Documentbeschrijving
Indicatie in onderzoek	Ja
Aanduiding strijdigheid/nietigheid	Nee
Indicatie kardinaliteit	1-1
Indicatie authentiek	Niet authentiek landelijk basisgegeven

Attribuutsoort Reisdocumentnummer

Naam attribuutsoort	Reisdocumentnummer
Herkomst attribuutsoort	GBA
Code attribuutsoort	35.20
XML-tag attribuutsoort	nummer
Definitie attribuutsoort	Het nummer van het verstrekte Nederlandse reisdocument of het nummer van het Nederlandse reisdocument waarin de ingeschrevene is bijgeschreven.
Datum opname attribuutsoort	1 mei 2008
Toelichting attribuutsoort	In het GFO BG betreft dit het attribuut 'Nummer identiteitsbewijs' (96.38). Zie verder de toelichting in de GBA.

Indicatie materiële historie	Nee
Indicatie formele historie	Ja
Aanduiding gebeurtenis	Nee
Aanduiding brondocument	Ja: Documentgemeente, Documentdatum, Documentbeschrijving
Indicatie in onderzoek	Ja
Aanduiding strijdigheid/nietigheid	Nee
Indicatie kardinaliteit	1-1
Indicatie authenticiek	Niet authenticiek landelijk basisgegevens

Attribuutsoort Datum uitgifte

Naam attribuutsoort	Datum uitgifte
Herkomst attribuutsoort	GBA
Code attribuutsoort	35.30
XML-tag attribuutsoort	tijdvakObject.beginObject
Definitie attribuutsoort	De datum waarop het Nederlands reisdocument is uitgegeven of de datum van bijschrijving van de ingeschrevene in een Nederlands reisdocument.
Datum opname attribuutsoort	1 mei 2008
Toelichting attribuutsoort	Zie de toelichting in de GBA.
Indicatie materiële historie	Nee
Indicatie formele historie	Ja
Aanduiding gebeurtenis	Nee
Aanduiding brondocument	Ja: Documentgemeente, Documentdatum, Documentbeschrijving
Indicatie in onderzoek	Ja
Aanduiding strijdigheid/nietigheid	Nee
Indicatie kardinaliteit	1-1
Indicatie authenticiek	Niet authenticiek landelijk basisgegevens

Attribuutsoort Autoriteit uitgifte

Naam attribuutsoort	Autoriteit uitgifte
Herkomst attribuutsoort	GBA

Code attribuutsoort	35.40
XML-tag attribuutsoort	autoriteitUitgifte
Definitie attribuutsoort	Een codering die aangeeft welke autoriteit het Nederlands reisdocument heeft verstrekt of de bijschrijving heeft verricht.
Datum opname attribuutsoort	1 mei 2008
Toelichting attribuutsoort	Zie de toelichting in de GBA.
Indicatie materiële historie	Nee
Indicatie formele historie	Ja
Aanduiding gebeurtenis	Nee
Aanduiding brondocument	Ja: Documentgemeente, Documentdatum, Documentbeschrijving
Indicatie in onderzoek	Ja
Aanduiding strijdigheid/nietigheid	Nee
Indicatie kardinaliteit	1-1
Indicatie authenticiteit	Niet authentiek landelijk basisgegevens

Attribuutsoort Einddatum geldigheid document

Naam attribuutsoort	Einddatum geldigheid document
Herkomst attribuutsoort	GBA
Code attribuutsoort	35.50
XML-tag attribuutsoort	einddatumGeldigheid
Definitie attribuutsoort	De datum waarop een Nederlands reisdocument, dat aan de ingeschrevene is verstrekt of waarin de ingeschrevene is bijgeschreven, zijn geldigheid verliest.
Datum opname attribuutsoort	1 mei 2008
Toelichting attribuutsoort	Zie de toelichting in de GBA.
Indicatie materiële historie	Nee
Indicatie formele historie	Ja
Aanduiding gebeurtenis	Nee
Aanduiding brondocument	Ja: Documentgemeente, Documentdatum, Documentbeschrijving
Indicatie in onderzoek	Ja
Aanduiding strijdigheid/nietigheid	Nee

Indicatie kardinaliteit	1-1
Indicatie authenticiteit	Niet authenticiteit landelijk basisgegevens

Attribuutsoort Datum inhouding of vermissing

Naam attribuutsoort	Datum inhouding of vermissing
Herkomst attribuutsoort	GBA
Code attribuutsoort	35.60
XML-tag attribuutsoort	datumInhoudingVermissing
Definitie attribuutsoort	De datum waarop een Nederlands reisdocument is vermist, ingehouden, dan wel ingeleverd.
Datum opname attribuutsoort	1 mei 2008
Toelichting attribuutsoort	Zie de toelichting in de GBA.
Indicatie materiële historie	Nee
Indicatie formele historie	Ja
Aanduiding gebeurtenis	Nee
Aanduiding brondocument	Ja: Documentgemeente, Documentdatum, Documentbeschrijving
Indicatie in onderzoek	Ja
Aanduiding strijdigheid/nietigheid	Nee
Indicatie kardinaliteit	0-1
Indicatie authenticiteit	Niet authenticiteit landelijk basisgegevens

Attribuutsoort Aanduiding inhouding of vermissing

Naam attribuutsoort	Aanduiding inhouding of vermissing
Herkomst attribuutsoort	GBA
Code attribuutsoort	35.70
XML-tag attribuutsoort	aanduidingInhoudingVermissing
Definitie attribuutsoort	Een aanduiding dat een Nederlands reisdocument is vermist, ingehouden, dan wel ingeleverd.
Datum opname attribuutsoort	1 mei 2008
Toelichting attribuutsoort	Zie de toelichting in de GBA.
Indicatie materiële historie	Nee

Indicatie formele historie	Ja
Aanduiding gebeurtenis	Nee
Aanduiding brondocument	Ja: Documentgemeente, Documentdatum, Documentbeschrijving
Indicatie in onderzoek	Ja
Aanduiding strijdigheid/nietigheid	Nee
Indicatie kardinaliteit	0-1
Indicatie authenticiek	Niet authenticiek landelijk basisgegevens

Attribuutsoort Lengte houder

Naam attribuutsoort	Lengte houder
Herkomst attribuutsoort	GBA
Code attribuutsoort	35.80
XML-tag attribuutsoort	lengteHouder
Definitie attribuutsoort	De lengte van de ingeschrevene in hele centimeters zoals vermeld in het Nederlands reisdocument.
Datum opname attribuutsoort	1 mei 2008
Toelichting attribuutsoort	Zie de toelichting in de GBA.
Indicatie materiële historie	Nee
Indicatie formele historie	Ja
Aanduiding gebeurtenis	Nee
Aanduiding brondocument	Ja: Documentgemeente, Documentdatum, Documentbeschrijving
Indicatie in onderzoek	Ja
Aanduiding strijdigheid/nietigheid	Nee
Indicatie kardinaliteit	1-1
Indicatie authenticiek	Niet authenticiek landelijk basisgegevens

Relatiesoort REISDOCUMENT ~~hoort bij~~ heeft als houder INGESCHREVEN PERSOON

Naam relatiesoort	REISDOCUMENT hoort bij heeft als houder INGESCHREVEN PERSOON
Herkomst relatiesoort	EGEM op basis van GBA
Code relatiesoort	12.35

Definitie relatiesoort	De INGESCHREVEN PERSOON(en) waaraan het REISDOCUMENT is verstrekt en die eventueel daarin zijn bijgeschreven.
Herkomst definitie relatiesoort	EGEM
Datum opname relatiesoort	1 mei 2008
Toelichting relatiesoort	Het betreft het hergebruik als relatiesoort van groep (12.) ³⁵ (Nederlands reisdocument) in de GBA. De relatie is de tegenhanger van INGESCHREVEN PERSOON heeft is houder van REISDOCUMENT. Zie verder de toelichting in de GBA.
Indicatie materiële historie	Nee
Indicatie formele historie	Ja Nee
Aanduiding gebeurtenis	Nee
Aanduiding brondocument	Nee
Indicatie in onderzoek	Nee
Aanduiding strijdigheid/nietigheid	Nee
Indicatie kardinaliteit	1-N
Indicatie authentiek	Niet authentiek landelijk basisgegevens
Regels relatiesoort	
Relatiesoort REISDOCUMENT kent als bijgeschrevene INGESCHREVEN PERSOON	
Naam relatiesoort	REISDOCUMENT kent als bijgeschrevene INGESCHREVEN PERSOON
Herkomst relatiesoort	EGEM op basis van GBA
Code relatiesoort	12.35
Definitie relatiesoort	De INGESCHREVEN PERSOON(en) die zijn bijgeschreven in het REISDOCUMENT.
Herkomst definitie relatiesoort	EGEM
Datum opname relatiesoort	2 februari 2008
Toelichting relatiesoort	Het betreft het hergebruik als relatiesoort van groep (12.) ³⁵ (Nederlands reisdocument) in de GBA. De relatie is de tegenhanger van INGESCHREVEN PERSOON is bijgeschreven in REISDOCUMENT. Zie verder de toelichting in de GBA.
Indicatie materiële historie	Ja
Indicatie formele historie	Ja
Aanduiding gebeurtenis	Nee

Aanduiding brondocument	Ja: Documentgemeente, Documentdatum, Documentbeschrijving
Indicatie in onderzoek	Ja
Aanduiding strijdigheid/nietigheid	Nee
Indicatie kardinaliteit	0-N (M-N)
Indicatie authenticiek	Niet authenticiek landelijk basisgegevens
Regels relatiesoort	

4.40. Spoorbaandeeel

Attribuutsoort Type Spoorbaan

Naam attribuutsoort	Type Spoorbaan
Herkomst attribuutsoort	IMGeo
Code attribuutsoort	-
XML-tag attribuutsoort	type
Definitie attribuutsoort	Specificatie van het soort Spoorbaan
Herkomst definitie attribuutsoort	IMGeo
Datum opname attribuutsoort	9 april 2007
Toelichting attribuutsoort	
Domein attribuutsoort	Formaat: AN40 Waardenverzameling: zie IMGeo, CodeList TypeSpoorbaan
Indicatie materiële historie	Ja
Indicatie formele historie	Ja
Aanduiding gebeurtenis	Nee
Aanduiding brondocument	Nee
Indicatie in onderzoek	Nee
Aanduiding strijdigheid/nietigheid	Nee
Indicatie kardinaliteit	0-1
Indicatie authentiek	Gemeentelijk basisgegeven
Regels attribuutsoort	-

Attribuutsoort Type Infrastructuur

Naam attribuutsoort	Type infrastructuur
Herkomst attribuutsoort	IMGeo
Code attribuutsoort	-
XML-tag attribuutsoort	typeInfrastructuur
Definitie attribuutsoort	Soort infrastructureel element
Herkomst definitie attribuutsoort	IMGeo

Datum opname attribuutsoort	9 april 2007
Toelichting attribuutsoort	
Domein attribuutsoort	Formaat: AN40 Waardenverzameling: zie IMGeo, CodeList TypeInfrastructuur
Indicatie materiële historie	Ja
Indicatie formele historie	Ja
Aanduiding gebeurtenis	Nee
Aanduiding brondocument	Nee
Indicatie in onderzoek	Nee
Aanduiding strijdigheid/nietigheid	Nee
Indicatie kardinaliteit	0-1
Indicatie authentiek	Gemeentelijk basisgegevens
Regels attribuutsoort	-

Attribuutsoort Identificatie spoorbaandeeel

Naam attribuutsoort	Identificatie spoorbaandeeel
Herkomst attribuutsoort	IMGeo
Code attribuutsoort	-
XML-tag attribuutsoort	identificatie
Definitie attribuutsoort	Een unieke identificatie voor een spoorbaandeeel
Herkomst definitie attribuutsoort	IMGeo
Datum opname attribuutsoort	9 april 2007
Toelichting attribuutsoort	In het IMGeo betreft dit de identificatie van het overeenkomstige geo-object.
Domein attribuutsoort	Formaat: AN25 Waardenverzameling: NL.IMGEO.xxxx. Het 1e deel is de landcode, het 2e deel is de code voor het sectormodel. Het derde deel is de combinatie van de (viercijferige) gemeentecode (volgens GBA tabel 33), de tweecijferige code voor het type geo-object (02) en een voor het betreffende objecttype binnen een gemeente unieke tiencijferige objectvolgnummer.
Indicatie materiële historie	N

Indicatie formele historie	J
Aanduiding gebeurtenis	Nee
Aanduiding brondocument	Nee
Indicatie in onderzoek	Nee
Aanduiding strijdigheid/nietigheid	Nee
Indicatie kardinaliteit	1-1
Indicatie authenticiek	Gemeentelijke basisgegevens
Regels attribuutsoort	-

Attribuutsoort Status spoorbaandeeel

Naam attribuutsoort	Status spoorbaandeeel
Herkomst attribuutsoort	IMGeo
Code attribuutsoort	-
XML-tag attribuutsoort	status
Definitie attribuutsoort	De status gekoppeld aan de levenscyclus van het spoorbaandeeel.
Herkomst definitie attribuutsoort	IMGeo
Datum opname attribuutsoort	9 april 2007
Toelichting attribuutsoort	In het IMGeo betreft dit de status van het overeenkomstige geo-object.
Domein attribuutsoort	Formaat: A8 Waardenverzameling: Plan Bestaand Historie
Indicatie materiële historie	Ja
Indicatie formele historie	Ja
Aanduiding gebeurtenis	Nee
Aanduiding brondocument	Nee
Indicatie in onderzoek	Nee
Aanduiding strijdigheid/nietigheid	Nee
Indicatie kardinaliteit	1-1
Indicatie authenticiek	Gemeentelijke basisgegevens
Regels attribuutsoort	-

Attribuutsoort Naam spoorbaandeel

Naam attribuutsoort	Naam spoorbaandeel
Herkomst attribuutsoort	IMGeo
Code attribuutsoort	-
XML-tag attribuutsoort	naam
Definitie attribuutsoort	Benaming van het spoorbaandeel
Herkomst definitie attribuutsoort	IMGeo
Datum opname attribuutsoort	9 april 2007
Toelichting attribuutsoort	-
Domein attribuutsoort	Formaat: ScopedName. Waardenverzameling: -
Indicatie materiële historie	Ja
Indicatie formele historie	Ja
Aanduiding gebeurtenis	Nee
Aanduiding brondocument	Nee
Indicatie in onderzoek	Nee
Aanduiding strijdigheid/nietigheid	Nee
Indicatie kardinaliteit	0-1
Indicatie authenticiek	Gemeentelijke basisgegevens
Regels attribuutsoort	-

Attribuutsoort Geometrie spoorbaandeel

Naam attribuutsoort	Geometrie spoorbaandeel
Herkomst attribuutsoort	IMGeo
Code attribuutsoort	-
XML-tag attribuutsoort	geometrie
Definitie attribuutsoort	De minimaal tweedimensionale geometrische representatie van de omtrekken van een spoorbaandeel
Herkomst definitie attribuutsoort	EGEM
Datum opname attribuutsoort	9 april 2007

Toelichting attribuutsoort	Het betreft de geometrie zoals gedefinieerd in het IMGeo bij een spoorbaandeeel.
Domein attribuutsoort	Formaat: GML Waardenverzameling: aanduiding van het type geometrie (Vlak, MultiVlak), gevolgd door coördinatenparen binnen de in Nederland gelegen waarden van het RD-stelsel.
Indicatie materiële historie	Ja
Indicatie formele historie	Ja
Aanduiding gebeurtenis	Nee
Aanduiding brondocument	Nee
Indicatie in onderzoek	Nee
Aanduiding strijdigheid/nietigheid	Nee
Indicatie kardinaliteit	1-1
Indicatie authentiek	Gemeentelijk basisgegevens
Regels attribuutsoort	Zie de inwinningsregels zoals beschreven in het IMGeo bij Spoorbaandeeel.

Attribuutsoort Relatieve hoogteligging spoorbaandeeel

Naam attribuutsoort	Relatieve hoogteligging spoorbaandeeel
Herkomst attribuutsoort	IMGeo
Code attribuutsoort	-
XML-tag attribuutsoort	relatieveHoogteligging
Definitie attribuutsoort	Aanduiding voor de relatieve hoogte van het spoorbaandeeel
Herkomst definitie attribuutsoort	IMGeo
Datum opname attribuutsoort	9 april 2007
Toelichting attribuutsoort	Weergegeven wordt de hoogteligging van de objecten ten opzichte van elkaar. Hiervoor wordt gebruik gemaakt van niveaus die aangeven of een object zich op maaiveldniveau (niveau 0) bevindt of op een onder- of bovenliggend niveau. Standaard wordt aan een object 'niveau 0' toegekend. Het niveau geeft geen informatie over de absolute hoogte van een object.
Domein attribuutsoort	Formaat: N1 Waardenverzameling: gehele positieve en negatieve getallen in het bereik van -5 tot +5
Indicatie materiële historie	Ja

Indicatie formele historie	Ja
Aanduiding gebeurtenis	Nee
Aanduiding brondocument	Nee
Indicatie in onderzoek	Nee
Aanduiding strijdigheid/nietigheid	Nee
Indicatie kardinaliteit	1-1
Indicatie authenticiek	Gemeentelijk basisgegevens
Regels attribuutsoort	De objecten op maaiveldniveau moeten een gebiedsdekkend geheel vormen.

Attribuutsoort Datum begin geldigheid spoorbaandeel

Naam attribuutsoort	Datum begin geldigheid spoorbaandeel
Herkomst attribuutsoort	IMGeo
Code attribuutsoort	-
XML-tag attribuutsoort	tijdvakObject.beginObject
Definitie attribuutsoort	De datum waarop het spoorbaandeel is ontstaan.
Herkomst definitie attribuutsoort	EGEM
Datum opname attribuutsoort	9 april 2007
Toelichting attribuutsoort	Het betreft het attribuutsoort objectBeginTijd van het overeenkomstige Geo-object in het IMGeo. Vanwege naamsconventies binnen het stelsel van basisgegevens is voor een andere attribuutnaam gekozen.
Domein attribuutsoort	Formaat: Onvolledige datum
Indicatie materiële historie	N
Indicatie formele historie	J
Aanduiding gebeurtenis	Nee
Aanduiding brondocument	Nee
Indicatie in onderzoek	Nee
Aanduiding strijdigheid/nietigheid	Nee
Indicatie kardinaliteit	1-1
Indicatie authenticiek	Gemeentelijk basisgegevens
Regels attribuutsoort	-

Attribuutsoort Datum einde geldigheid spoorbaandeeel

Naam attribuutsoort	Datum einde geldigheid spoorbaandeeel
Herkomst attribuutsoort	IMGeo
Code attribuutsoort	-
XML-tag attribuutsoort	tijdvakObject.eindObject
Definitie attribuutsoort	De datum waarop het spoorbaandeeel ongeldig is geworden.
Herkomst definitie attribuutsoort	EGEM
Datum opname attribuutsoort	9 april 2007
Toelichting attribuutsoort	Het betreft het attribuutsoort objectEindTijd van het overeenkomstige Geo-object in het IMGeo. Vanwege naamsconventies binnen het stelsel van basisgegevens is voor een andere attribuutnaam gekozen.
Domein attribuutsoort	Formaat: Onvolledige datum
Indicatie materiële historie	N
Indicatie formele historie	J
Aanduiding gebeurtenis	Nee
Aanduiding brondocument	Nee
Indicatie in onderzoek	Nee
Aanduiding strijdigheid/nietigheid	Nee
Indicatie kardinaliteit	0-1
Indicatie authenticiek	Gemeentelijk basisgegevens
Regels attribuutsoort	Alleen een datum die gelijk is aan of die gelegen is na de datum zoals opgenomen onder 'Datum begin geldigheid spoorbaandeeel' kan in de registratie worden opgenomen.

4.41. Standplaats

Dit objecttype overerft attributen en relaties van groepobjecttypen, welke aldaar zijn gespecificeerd.

4.42. Subject

Groepattribuutsoort Postadres

Naam attribuutsoort	Postadres
Herkomst attribuutsoort	EGEM
Code attribuutsoort	
XML-tag attribuutsoort	Postadres
Definitie attribuutsoort	De gegevens die tezamen een postbusadres of antwoordnummeradres vormen
Herkomst definitie attribuutsoort	EGEM
Datum opname attribuutsoort	9 april 2007
Toelichting attribuutsoort	Het betreft een groepattribuutsoort dat bestaat uit de volgende attribuutsoorten: Postadrestype Postbus- of antwoordnummer Postadres postcode en het volgende relatiesoort: SUBJECT heeft postadres dat zich bevindt in WOONPLAATS.
Indicatie materiële historie	Nee
Indicatie formele historie	Nee
Aanduiding gebeurtenis	Nee
Aanduiding brondocument	Nee
Indicatie in onderzoek	Nee
Aanduiding strijdigheid/nietigheid	Nee
Indicatie kardinaliteit	0-1
Indicatie authenticiek	Gemeentelijk basisgegevens
Regels attribuutsoort	-

Attribuutsoort Postadrestype

Naam attribuutsoort	Postadrestype
Herkomst attribuutsoort	EGEM
Code attribuutsoort	
XML-tag attribuutsoort	correspondentieAdres.postadresType

Definitie attribuutsoort	Aanduiding van het soort postadres
Herkomst definitie attribuutsoort	EGEM
Datum opname attribuutsoort	9 april 2007
Toelichting attribuutsoort	Door middel van de aanduiding wordt duidelijk of de waarde van het gegeven 'Postbus- of antwoordnummer' een postbus- of een antwoordnummer betreft. Het attribuutsoort maakt deel uit van het groepattribuutsoort Postadres.
Domein attribuutsoort	Formaat: A1 Waardenverzameling: A: Antwoordnummer P: Postbusnummer
Indicatie materiële historie	Nee
Indicatie formele historie	N
Aanduiding gebeurtenis	Nee
Aanduiding brondocument	Nee
Indicatie in onderzoek	Nee
Aanduiding strijdigheid/nietigheid	Nee
Indicatie kardinaliteit	1-1
Indicatie authenticiek	Gemeentelijk basisgegevens
Regels attribuutsoort	-

Attribuutsoort Postbus- of antwoordnummer

Naam attribuutsoort	Postbus- of antwoordnummer
Herkomst attribuutsoort	EGEM op basis van GFO BG
Code attribuutsoort	11.80 / 94.86
XML-tag attribuutsoort	correspondentieadres.postadresNummer
Definitie attribuutsoort	De numerieke aanduiding zoals deze door de Nederlandse PTT is vastgesteld voor postbusadressen en antwoordnummeradressen.
Herkomst definitie attribuutsoort	EGEM op basis van GFO
Datum opname attribuutsoort	9 april 2007
Toelichting attribuutsoort	In combinatie met postadrestype wordt duidelijk of de waarde van het gegeven een postbus- of een antwoordnummer betreft. Het attribuutsoort maakt deel uit van het groepattribuutsoort Postadres.
Domein attribuutsoort	Formaat: N5 Waardenverzameling: 1 - 99999

Indicatie materiële historie	N
Indicatie formele historie	N
Aanduiding gebeurtenis	Nee
Aanduiding brondocument	Nee
Indicatie in onderzoek	Nee
Aanduiding strijdigheid/nietigheid	Nee
Indicatie kardinaliteit	1-1
Indicatie authenticiteit	Gemeentelijk basisgegevens
Regels attribuutsoort	-

Attribuutsoort Postadres postcode

Naam attribuutsoort	Postadres postcode
Herkomst attribuutsoort	EGEM op basis van GFO
Code attribuutsoort	11.60
XML-tag attribuutsoort	correspondentieadres.postcode
Definitie attribuutsoort	De officiële Nederlandse PTT codering, bestaande uit een numerieke woonplaatscode en een alfabetische lettercode (
Herkomst definitie attribuutsoort	NEN 5825
Datum opname attribuutsoort	9 april 2007
Toelichting attribuutsoort	De postcode is opgebouwd uit een woonplaatscode en een lettercode. Het Besluit Standaardadressering zegt hierover: Woonplaatscode: een door de PTT ontworpen 4-cijferige code die een unieke aanduiding vormt voor alle woonplaatsen in Nederland. Lettercode: twee alfabetische tekens in hoofdletters. De combinatie woonplaatscode/lettercode vormt de cijfer/letter-combinatie van een aantal besteladressen die algemeen bekend staan als postcode. Het attribuutsoort maakt deel uit van het groepattribuutsoort Postadres.
Domein attribuutsoort	Formaat: AN6 Waardenverzameling: 1000AA – 9999ZZ
Indicatie materiële historie	N
Indicatie formele historie	N
Aanduiding gebeurtenis	Nee
Aanduiding brondocument	Nee
Indicatie in onderzoek	Nee

Aanduiding strijdigheid/nietigheid	Nee
Indicatie kardinaliteit	1-1
Indicatie authentiek	Gemeentelijk basisgegevens
Regels attribuutsoort	-

Groepattribuutsoort Verblijfplaats

Naam attribuutsoort	Verblijfplaats
Herkomst attribuutsoort	GBA
Code attribuutsoort	08
Definitie attribuutsoort	De gegevens over het verblijf en adres van het SUBJECT
Datum opname attribuutsoort	18 november 2008
Toelichting attribuutsoort	<p>Het betreft een groepattribuutsoort dat bestaat uit de volgende (groep)attribuutsoorten:</p> <p>08.13.30 Verblijf buitenland</p> <p>08.09.10 Ingeschreven persoon . Gemeente van inschrijving</p> <p>08.12 Ingeschreven persoon . Wonadreslocatie</p> <p>08.10.10 Ingeschreven persoon . Adresherkomst</p> <p>en de volgende relatiesoorten:</p> <p>08.11 Ingeschreven persoon . Verblijft in VERBLIJFSUBJECT</p> <p>08.11 Ingeschreven persoon . Verblijft op AUTHENTIEK TERREIN</p> <p>08.14.10 Ingeschreven persoon . is ingeschreven vanuit LAND.</p> <p>Het groepattribuutsoort is ontleend aan categorie 08 in de GBA (LO 3.6) en geldt hier ook voor niet-natuurlijke personen en vestigingen.</p>
Indicatie materiële historie	Ja
Indicatie formele historie	Ja
Aanduiding gebeurtenis	Nee
Aanduiding brondocument	Nee
Indicatie in onderzoek	Ja
Aanduiding strijdigheid/nietigheid	Ja
Indicatie kardinaliteit	0-1
Indicatie authentiek	Niet authentiek landelijk basisgegevens indien het een ingeschreven natuurlijk of niet-natuurlijk persoon betreft, anders een gemeentelijk basisgegevens.

Groepattribuutsoort Verblijf buitenland

Naam attribuutsoort	Verblijf buitenland
Herkomst attribuutsoort	EGEM op basis van GBA
Code attribuutsoort	08.13
XML-tag attribuutsoort	verblijfBuitenland.adresBuitenland1, verblijfBuitenland.adresBuitenland2, verblijfBuitenland.adresBuitenland3
Definitie attribuutsoort	De gegevens over het verblijf in het buitenland
Datum opname attribuutsoort	9 april 2007
Toelichting attribuutsoort	<p>Het betreft een groepattribuutsoort dat bestaat uit de volgende attribuutsoorten:</p> <p>08.13.30/40/50 Adres buitenland 1</p> <p>08.13.40 Adres buitenland 2</p> <p>08.13.50 Adres buitenland 3</p> <p>en de volgende relatiesoort:</p> <p>SUBJECT heeft verblijfsadres in LAND.</p> <p>Het groepattribuutsoort maakt deel uit van het groepattribuutsoort Verblijfplaats.</p> <p>Het groepattribuutsoort is ontleend aan groep 13: Emigratie in de GBA (LO 3.6) maar betreft in tegenstelling tot de GBA het actuele buitenlandse verblijfs/ of bezoekadres en geldt hier ook voor niet-natuurlijke personen en vestigingen.</p>
Indicatie materiële historie	Nee Ja
Indicatie formele historie	Nee Ja
Aanduiding gebeurtenis	Nee
Aanduiding brondocument	Nee
Indicatie in onderzoek	Nee Ja
Aanduiding strijdigheid/nietigheid	Nee Ja
Indicatie kardinaliteit	0-1
Indicatie authentiek	Niet authentiek landelijk basisgegevens indien het een ingeschreven natuurlijk of niet-natuurlijk persoon betreft, anders een gemeentelijk basisgegevens.
Attribuutsoort Adres buitenland 1	
Naam attribuutsoort	Adres buitenland 1
Herkomst attribuutsoort	EGEM op basis van GBA
Code attribuutsoort	08.13.30/ 40/50
XML-tag attribuutsoort	verblijfBuitenland.adresBuitenland1

Definitie attribuutsoort	Het eerste deel van het adres in het buitenland dat het SUBJECT opgeeft bij vertrek naar het buitenland dan wel waar het SUBJECT in het buitenland verblijft.
Herkomst definitie attribuutsoort	EGEM op basis van GBA
Datum opname attribuutsoort	9 april 2007
Toelichting attribuutsoort	Het attribuutsoort is ontleend aan de GBA, betreft het eerste deel van het actuele verblijfs- of bezoekadres in het buitenland en geldt hier ook voor niet-natuurlijke personen en vestigingen. Het attribuutsoort maakt deel uit van het groepattribuutsoort Verblijf buitenland.
Indicatie materiële historie	Nee
Indicatie formele historie	Nee
Aanduiding gebeurtenis	Nee
Aanduiding brondocument	Nee
Indicatie in onderzoek	Nee
Aanduiding strijdigheid/nietigheid	Nee
Indicatie kardinaliteit	0- 3 1
Indicatie authenticiteit	Niet authentiek landelijk basisgegevens indien het een ingeschreven natuurlijk of niet-natuurlijk persoon betreft, anders een gemeentelijk basisgegevens.
Attribuutsoort Adres buitenland 2	
Naam attribuutsoort	Adres buitenland 2
Herkomst attribuutsoort	EGEM op basis van GBA
Code attribuutsoort	08.13.30
XML-tag attribuutsoort	verblijfBuitenland.adresBuitenland2
Definitie attribuutsoort	Het tweede deel van het adres in het buitenland dat het SUBJECT opgeeft bij vertrek naar het buitenland dan wel waar het SUBJECT in het buitenland verblijft.
Herkomst definitie attribuutsoort	EGEM op basis van GBA
Datum opname attribuutsoort	9 april 2007
Toelichting attribuutsoort	Het attribuutsoort is ontleend aan de GBA, betreft het tweede deel van het actuele verblijfs- of bezoekadres in het buitenland en geldt hier ook voor niet-natuurlijke personen en vestigingen. Dit tweede adresdeel bevat de buitenlandse woonplaats. Het attribuutsoort maakt deel uit van het groepattribuutsoort Verblijf buitenland.

Indicatie materiële historie	Nee
Indicatie formele historie	Nee
Aanduiding gebeurtenis	Nee
Aanduiding brondocument	Nee
Indicatie in onderzoek	Nee
Aanduiding strijdigheid/nietigheid	Nee
Indicatie kardinaliteit	1-1
Indicatie authentiek	Niet authentiek landelijk basisgegevens indien het een ingeschreven natuurlijk of niet-natuurlijk persoon betreft, anders een gemeentelijk basisgegevens.

Attribuutsoort Adres buitenland 3

Naam attribuutsoort	Adres buitenland 3
Herkomst attribuutsoort	EGEM op basis van GBA
Code attribuutsoort	08.13.50
XML-tag attribuutsoort	verblijfBuitenland.adresBuitenland3
Definitie attribuutsoort	Het derde deel van het adres in het buitenland dat het SUBJECT opgeeft bij vertrek naar het buitenland dan wel waar het SUBJECT in het buitenland verblijft.
Herkomst definitie attribuutsoort	EGEM op basis van GBA
Datum opname attribuutsoort	9 april 2007
Toelichting attribuutsoort	Het attribuutsoort is ontleend aan de GBA, betreft het derde deel van het actuele verblijfs- of bezoekadres in het buitenland en geldt hier ook voor niet-natuurlijke personen en vestigingen. Het attribuutsoort maakt deel uit van het groepattribuutsoort Verblijf buitenland.
Indicatie materiële historie	Nee
Indicatie formele historie	Nee
Aanduiding gebeurtenis	Nee
Aanduiding brondocument	Nee
Indicatie in onderzoek	Nee
Aanduiding strijdigheid/nietigheid	Nee
Indicatie kardinaliteit	0-1

Indicatie authenticiek	Niet authenticiek landelijk basisgegevens indien het een ingeschreven natuurlijk of niet-natuurlijk persoon betreft, anders een gemeentelijk basisgegevens.
-------------------------------	---

Attribuutsoort Telefoonnummer

Naam attribuutsoort	Telefoonnummer
Herkomst attribuutsoort	GFO BG
Code attribuutsoort	95.80
XML-tag attribuutsoort	telefoonnummer
Definitie attribuutsoort	Telefoonnummer waaronder het subject in de regel bereikbaar is.
Herkomst definitie attribuutsoort	GFO BG
Datum opname attribuutsoort	9 april 2007
Toelichting attribuutsoort	In tegenstelling tot het GFO BG is hier alleen sprake van één telefoonnummer dat het subject beschouwd als zijn 'primaire' telefoonnummer.
Domein attribuutsoort	Formaat: AN20 Waardenverzameling: alle bestaande alfanumerieke tekens.
Indicatie materiële historie	N
Indicatie formele historie	N
Aanduiding gebeurtenis	Nee
Aanduiding brondocument	Nee
Indicatie in onderzoek	Nee
Aanduiding strijdigheid/nietigheid	Nee
Indicatie kardinaliteit	0-1
Indicatie authenticiek	Gemeentelijk basisgegevens
Regels attribuutsoort	-

Attribuutsoort Fax-nummer

Naam attribuutsoort	Fax-nummer
Herkomst attribuutsoort	GFO BG
Code attribuutsoort	95.27
XML-tag attribuutsoort	faxnummer

Definitie attribuutsoort	Faxnummer waaronder het subject in de regel bereikbaar is.
Herkomst definitie attribuutsoort	GFO BG
Datum opname attribuutsoort	9 april 2007
Toelichting attribuutsoort	In tegenstelling tot het GFO BG is hier alleen sprake van één faxnummer dat het subject beschouwd als zijn 'primaire' faxnummer.
Domein attribuutsoort	Formaat: AN20 Waardenverzameling: alle bestaande alfanumerieke tekens.
Indicatie materiële historie	N
Indicatie formele historie	N
Aanduiding gebeurtenis	Nee
Aanduiding brondocument	Nee
Indicatie in onderzoek	Nee
Aanduiding strijdigheid/nietigheid	Nee
Indicatie kardinaliteit	0-1
Indicatie authenticiteit	Gemeentelijk basisgegevens
Regels attribuutsoort	-

Attribuutsoort Emailadres

Naam attribuutsoort	Emailadres
Herkomst attribuutsoort	GFO BG
Code attribuutsoort	95.16
XML-tag attribuutsoort	emailadres
Definitie attribuutsoort	Elektronisch postadres waaronder het subject in de regel bereikbaar is.
Herkomst definitie attribuutsoort	GFO BG
Datum opname attribuutsoort	9 april 2007
Toelichting attribuutsoort	In tegenstelling tot het GFO BG is hier alleen sprake van één emailadres dat het subject beschouwd als zijn 'primaire' emailadres.
Domein attribuutsoort	Formaat: AN80 Waardenverzameling: alle bestaande alfanumerieke tekens waarin zich, aan het begin noch aan het eind, een '@' moet bevinden.
Indicatie materiële historie	N
Indicatie formele historie	N

Aanduiding gebeurtenis	Nee
Aanduiding brondocument	Nee
Indicatie in onderzoek	Nee
Aanduiding strijdigheid/nietigheid	Nee
Indicatie kardinaliteit	0-1
Indicatie authentiek	Gemeentelijk basisgegevens
Regels attribuutsoort	-

Attribuutsoort Website-URL

Naam attribuutsoort	Website-URL
Herkomst attribuutsoort	EGEM
Code attribuutsoort	
XML-tag attribuutsoort	url
Definitie attribuutsoort	Het label of etiket dat aan de specifieke informatiebron, zoals een webpagina, een bestand of een plaatje op internet is toegewezen waar het SUBJECT in de regel op het internet vindbaar is.
Herkomst definitie attribuutsoort	EGEM op basis van Wikipedia
Datum opname attribuutsoort	9 april 2007
Toelichting attribuutsoort	In de gegevenscatalogus van het NHR wordt dit attribuutsoort Domeinnaam genoemd.
Domein attribuutsoort	Formaat: AN200 Waardenverzameling: alle bestaande alfanumerieke tekens
Indicatie materiële historie	N
Indicatie formele historie	N
Aanduiding gebeurtenis	Nee
Aanduiding brondocument	Nee
Indicatie in onderzoek	Nee
Aanduiding strijdigheid/nietigheid	Nee
Indicatie kardinaliteit	0-1
Indicatie authentiek	Gemeentelijk basisgegevens
Regels attribuutsoort	-

Attribuutsoort Bank/girorekeningnummer

Naam attribuutsoort	Bank/girokekeningnummer
Herkomst attribuutsoort	GFO BG
Code attribuutsoort	94.87
XML-tag attribuutsoort	rekeningnummerBankGiro
Definitie attribuutsoort	Het nummer van een Nederlandse bank/girokekening, zoals dat door een bankinstelling als identificator aan een overeenkomst tussen de bank en een of meer subjecten wordt toegekend, op basis waarvan het SUBJECT in de regel financieel communiceert.
Herkomst definitie attribuutsoort	EGEM op basis van GFO BG
Datum opname attribuutsoort	9 april 2007
Toelichting attribuutsoort	In tegenstelling tot het GFO BG is hier alleen sprake van één rekeningnummer dat het subject beschouwd als zijn 'primaire' rekeningnummer.
Domein attribuutsoort	Formaat: N10 Waardenverzameling: alle gehele natuurlijke getallen, m.u.v. nul
Indicatie materiële historie	N
Indicatie formele historie	N
Aanduiding gebeurtenis	Nee
Aanduiding brondocument	Nee
Indicatie in onderzoek	Nee
Aanduiding strijdigheid/nietigheid	Nee
Indicatie kardinaliteit	0-1
Indicatie authentiek	Gemeentelijk basisgegevens
Regels attribuutsoort	-

Attribuutsoort Datum begin geldigheid subject

Naam attribuutsoort	Datum begin geldigheid subject
Herkomst attribuutsoort	EGEM
Code attribuutsoort	-
XML-tag attribuutsoort	tijdvakObject.beginObject
Definitie attribuutsoort	De datum waarop het SUBJECT is ontstaan.
Herkomst definitie attribuutsoort	EGEM

Datum opname attribuutsoort	9 april 2007
Toelichting attribuutsoort	Bij natuurlijke personen is dit in de regel de geboortedatum, bij niet-natuurlijke personen de oprichtingsdatum ('Datum aanvang' in het NHR). Niet in alle gevallen zijn deze datums evenwel bekend. Indien er in voorkomende gevallen door de bronhouder geen regels geformaliseerd zijn voor het bepalen van deze datum, geldt de datum waarop het subject voor het eerst geregistreerd is.
Domein attribuutsoort	Formaat: OnvolledigeDatum
Indicatie materiële historie	N
Indicatie formele historie	J
Aanduiding gebeurtenis	Nee
Aanduiding brondocument	Nee
Indicatie in onderzoek	Nee
Aanduiding strijdigheid/nietigheid	Nee
Indicatie kardinaliteit	1-1
Indicatie authentiek	Gemeentelijk basisgegevens
Regels attribuutsoort	-

Attribuutsoort Datum einde geldigheid subject

Naam attribuutsoort	Datum einde geldigheid subject
Herkomst attribuutsoort	EGEM
Code attribuutsoort	-
XML-tag attribuutsoort	tijdvakObject.eindObject
Definitie attribuutsoort	De datum waarop het SUBJECT is komen te vervallen.
Herkomst definitie attribuutsoort	EGEM
Datum opname attribuutsoort	9 april 2007
Toelichting attribuutsoort	Bij natuurlijke personen is dit in de regel de datum overlijden, bij niet-natuurlijke personen de datum van opheffing ('Datum beëindiging' in het NHR). Niet in alle gevallen zijn deze datums evenwel bekend. Indien er in voorkomende gevallen door de bronhouder geen regels geformaliseerd zijn voor het bepalen van deze datum en is een gegrond vermoeden dat het subject is komen te vervallen, dan geldt de datum waarop op enigerlei wijze verificatie van dit vermoeden heeft plaatsgevonden. Veelal zal in laatstbedoelde situaties sprake zijn van 'in onderzoek'.
Domein attribuutsoort	Formaat: OnvolledigeDatum

Indicatie materiële historie	N
Indicatie formele historie	J
Aanduiding gebeurtenis	Nee
Aanduiding brondocument	Nee
Indicatie in onderzoek	Nee
Aanduiding strijdigheid/nietigheid	Nee
Indicatie kardinaliteit	0-1
Indicatie authenticiteit	Gemeentelijk basisgegevens
Regels attribuutsoort	Alleen een datum die gelijk is aan of die gelegen is na de datum zoals opgenomen onder 'Datum begin geldigheid ...' kan in de registratie worden opgenomen.

Attribuutsoort Subjecttypering

Naam attribuutsoort	Subjecttypering
Herkomst attribuutsoort	EGEM
Code attribuutsoort	
XML-tag attribuutsoort	typering
Definitie attribuutsoort	Het onderscheid van een SUBJECT in een INGEZETENE, een NIET-INGEZETENE, een ANDER BUITENLANDS NATUURLIJK PERSOON, een INGESCHREVEN NIET-NATUURLIJK PERSOON, een ANDER BUITENLANDS NIET-NATUURLIJK PERSOON dan wel een VESTIGING.
Herkomst definitie attribuutsoort	EGEM
Datum opname attribuutsoort	9 april 2007
Toelichting attribuutsoort	<p>Het attribuutsoort is benodigd om bij uitwisseling van gegevens van het objecttype SUBJECT aan te kunnen geven welk van de genoemde specialisaties het betreft.</p> <p>Een code voor elke domeinwaarde wordt gebruikt in de subjectsleutel om te bereiken dat deze sleutel uniek is over alle subjecten heen:</p> <p>11: Ingezetene 12: Niet-ingezetene 13: Ander buitenlands natuurlijk persoon 21: Ingeschreven niet-natuurlijk persoon 23: Ander buitenlands niet-natuurlijk persoon 31: Vestiging</p>

Domein attribuutsoort	Formaat: AN50 Waardenverzameling: Ingezetene Niet-ingezetene Ander buitenlands natuurlijk persoon Ingeschreven niet-natuurlijk persoon Ander buitenlands niet-natuurlijk persoon Vestiging
Indicatie materiële historie	N
Indicatie formele historie	J
Aanduiding gebeurtenis	Nee
Aanduiding brondocument	Nee
Indicatie in onderzoek	Nee
Aanduiding strijdigheid/nietigheid	Nee
Indicatie kardinaliteit	1-1
Indicatie authenticiek	Gemeentelijk basisgegevens
Regels attribuutsoort	-

Relatiesoort SUBJECT heeft als correspondentie- of aanschrijvingsadres ADRESSEERBAAR OBJECT AANDUIDING

Naam relatiesoort	SUBJECT heeft als correspondentie- of aanschrijvingsadres ADRESSEERBAAR OBJECT AANDUIDING
Herkomst relatiesoort	EGEM op basis van GFO BG
Code relatiesoort	
Definitie relatiesoort	Het adres waarop het SUBJECT in de regel schriftelijk bereikbaar is en dat gevormd wordt door de combinatie van de ADRESSEERBAAR OBJECT AANDUIDING met de bijbehorende (GEMEENTELIJKE) OPENBARE RUIMTE en WOONPLAATS.
Herkomst definitie relatiesoort	EGEM
Datum opname relatiesoort	9 april 2007
Toelichting relatiesoort	De relatie is de tegenhanger van ADRESSEERBAAR OBJECT AANDUIDING Is correspondentieadres van SUBJECT. Een correspondentieadres betreft het in de GBA opgenomen briefadres indien het SUBJECT een INGESCHREVEN PERSOON betreft en bij die persoon de groepattribuutsoorten Woonadres en Woonadreslocatie geen waarde hebben.
Indicatie materiële historie	J indien het een GBA-briefadres betreft, anders N
Indicatie formele historie	J indien het een GBA-briefadres betreft, anders N

Aanduiding gebeurtenis	Nee
Aanduiding brondocument	Nee
Indicatie in onderzoek	Ja
Aanduiding strijdigheid/nietigheid	Ja
Indicatie kardinaliteit	0-1
Indicatie authentiek	Niet authentiek landelijk basisgegevens indien het een GBA-briefadres betreft, anders Gemeentelijk basisgegevens
Regels relatiesoort	Zie de GBA indien het een ingeschreven natuurlijk persoon betreft, anders niet verplicht te registreren

Relatiesoort SUBJECT heeft postadres dat zich bevindt in WOONPLAATS

Naam relatiesoort	SUBJECT heeft postadres dat zich bevindt in WOONPLAATS
Herkomst relatiesoort	EGEM
Code relatiesoort	
Definitie relatiesoort	De woonplaats die behoort bij het postadres van het SUBJECT
Herkomst definitie relatiesoort	EGEM
Datum opname relatiesoort	9 april 2007
Toelichting relatiesoort	De relatie is de tegenhanger van WOONPLAATS is deel van postadres van SUBJECT. Het relatiesoort maakt deel uit van het groepattribuutsoort Postadres.
Indicatie materiële historie	N
Indicatie formele historie	N
Aanduiding gebeurtenis	Nee
Aanduiding brondocument	Nee
Indicatie in onderzoek	Nee
Aanduiding strijdigheid/nietigheid	Nee
Indicatie kardinaliteit	1-1
Indicatie authentiek	Gemeentelijk basisgegevens
Regels relatiesoort	De relatie komt alleen voor in combinatie met een gevuld postbus- of antwoordnummer.

Relatiesoort SUBJECT Is aangewezen belanghebbende bij WOZ-BELANG

Naam relatiesoort	SUBJECT Is aangewezen belanghebbende bij WOZ-BELANG
Herkomst relatiesoort	BRWOZ/EGEM
Code relatiesoort	01.20b/01.30b
Definitie relatiesoort	De unieke aanduidingen van de WOZ-BELANGen waarbij de natuurlijk of niet-natuurlijk persoon als belanghebbende is aangewezen.
Herkomst definitie relatiesoort	EGEM op basis van de catalogus BRWOZ
Datum opname relatiesoort	30 november 2007
Toelichting relatiesoort	In de BRWOZ is dit gemodelleerd als de attribuutsoorten 'Aangewezen belanghebbende (Burgerservicenummer)' en 'Aangewezen belanghebbende (FI-nummer)' bij het objecttype WOZ-BELANG. In het RSGB wordt dit hergebruikt als relatiesoort. De relatie is de tegenhanger van WOZ-BELANG heeft als aangewezen belanghebbende SUBJECT. Zie verder de toelichting in de BRWOZ.
Indicatie materiële historie	J
Indicatie formele historie	J
Aanduiding gebeurtenis	Nee
Aanduiding brondocument	Nee
Indicatie in onderzoek	Ja
Aanduiding strijdigheid/nietigheid	Nee
Indicatie kardinaliteit	0-N
Indicatie authentiek	Niet-authentiek landelijk basisgegevens.
Regels relatiesoort	-

Relatiesoort SUBJECT heeft verblijfsadres in LAND

Naam relatiesoort	SUBJECT heeft verblijfsadres in LAND
Herkomst relatiesoort	EGEM
Code relatiesoort	
Definitie relatiesoort	Het LAND waarin het SUBJECT heeft aangegeven te (gaan) verblijven dan wel verblijft.
Herkomst definitie relatiesoort	EGEM op basis van GBA
Datum opname relatiesoort	1 november 2008
Toelichting relatiesoort	De relatiesoort maakt deel uit van de groepattribuutsoort Verblijf buitenland.
Indicatie materiële historie	Nee

Indicatie formele historie	Nee
Aanduiding gebeurtenis	Nee
Aanduiding brondocument	Nee
Indicatie in onderzoek	Nee
Aanduiding strijdigheid/nietigheid	Nee
Indicatie kardinaliteit	1-1
Indicatie authentiek	Niet authentiek landelijk basisgegevens indien het een ingeschreven natuurlijk of niet-natuurlijk persoon betreft, anders een gemeentelijk basisgegevens.
Regels relatiesoort	-

4.43. Terreindeel

Attribuutsoort Type terrein

Naam attribuutsoort	Type terrein
Herkomst attribuutsoort	IMGeo
Code attribuutsoort	-
XML-tag attribuutsoort	type
Definitie attribuutsoort	Specificatie van het soort terrein
Herkomst definitie attribuutsoort	IMGeo
Datum opname attribuutsoort	9 april 2007
Toelichting attribuutsoort	
Domein attribuutsoort	Formaat: AN40 Waardenverzameling: zie IMGeo, CodeList TypeTerrein
Indicatie materiële historie	Ja
Indicatie formele historie	Ja
Aanduiding gebeurtenis	Nee
Aanduiding brondocument	Nee
Indicatie in onderzoek	Nee
Aanduiding strijdigheid/nietigheid	Nee
Indicatie kardinaliteit	1-1
Indicatie authentiek	Gemeentelijk basisgegeven
Regels attribuutsoort	-

Attribuutsoort Verharding

Naam attribuutsoort	Verharding
Herkomst attribuutsoort	IMGeo
Code attribuutsoort	-
XML-tag attribuutsoort	verharding
Definitie attribuutsoort	Mate waarin het terreindeel al of niet verhard is
Herkomst definitie attribuutsoort	IMGeo

Datum opname attribuutsoort	9 april 2007
Toelichting attribuutsoort	
Domein attribuutsoort	Formaat: AN40 Waardenverzameling: zie IMGeo, CodeList Verharding
Indicatie materiële historie	Ja
Indicatie formele historie	Ja
Aanduiding gebeurtenis	Nee
Aanduiding brondocument	Nee
Indicatie in onderzoek	Nee
Aanduiding strijdigheid/nietigheid	Nee
Indicatie kardinaliteit	0-1
Indicatie authentiek	Gemeentelijk basisgegevens
Regels attribuutsoort	-

Attribuutsoort Identificatie terreindeel

Naam attribuutsoort	Identificatie terreindeel
Herkomst attribuutsoort	IMGeo
Code attribuutsoort	-
XML-tag attribuutsoort	identificatie
Definitie attribuutsoort	Een unieke identificatie voor een terreindeel
Herkomst definitie attribuutsoort	IMGeo
Datum opname attribuutsoort	9 april 2007
Toelichting attribuutsoort	In het IMGeo betreft dit de identificatie van het overeenkomstige geo-object.
Domein attribuutsoort	Formaat: AN25 Waardenverzameling: NL.IMGEO.xxxx. Het 1e deel is de landcode, het 2e deel is de code voor het sectormodel. Het derde deel is de combinatie van de (viercijferige) gemeentecode (volgens GBA tabel 33), de tweecijferige code voor het type geo-object (04) en een voor het betreffende objecttype binnen een gemeente unieke tiencijferige objectvolgnummer.
Indicatie materiële historie	Nee

Indicatie formele historie	Ja
Aanduiding gebeurtenis	Nee
Aanduiding brondocument	Nee
Indicatie in onderzoek	Nee
Aanduiding strijdigheid/nietigheid	Nee
Indicatie kardinaliteit	1-1
Indicatie authenticiek	Gemeentelijke basisgegevens
Regels attribuutsoort	-

Attribuutsoort Status terreindeel

Naam attribuutsoort	Status terreindeel
Herkomst attribuutsoort	IMGeo
Code attribuutsoort	-
XML-tag attribuutsoort	status
Definitie attribuutsoort	De status gekoppeld aan de levenscyclus van het terreindeel.
Herkomst definitie attribuutsoort	IMGeo
Datum opname attribuutsoort	9 april 2007
Toelichting attribuutsoort	In het IMGeo betreft dit de status van het overeenkomstige geo-object.
Domein attribuutsoort	Formaat: A8 Waardenverzameling: Plan Bestaand Historie
Indicatie materiële historie	Ja
Indicatie formele historie	Ja
Aanduiding gebeurtenis	Nee
Aanduiding brondocument	Nee
Indicatie in onderzoek	Nee
Aanduiding strijdigheid/nietigheid	Nee
Indicatie kardinaliteit	1-1
Indicatie authenticiek	Gemeentelijke basisgegevens
Regels attribuutsoort	-

Attribuutsoort Naam terreindeel

Naam attribuutsoort	Naam terreindeel
Herkomst attribuutsoort	IMGeo
Code attribuutsoort	-
XML-tag attribuutsoort	naam
Definitie attribuutsoort	Benaming van het terreindeel
Herkomst definitie attribuutsoort	IMGeo
Datum opname attribuutsoort	9 april 2007
Toelichting attribuutsoort	-
Domein attribuutsoort	Formaat: ScopedName. Waardenverzameling: -
Indicatie materiële historie	Ja
Indicatie formele historie	Ja
Aanduiding gebeurtenis	Nee
Aanduiding brondocument	Nee
Indicatie in onderzoek	Nee
Aanduiding strijdigheid/nietigheid	Nee
Indicatie kardinaliteit	0-1
Indicatie authenticiek	Gemeentelijke basisgegevens
Regels attribuutsoort	-

Attribuutsoort Geometrie terreindeel

Naam attribuutsoort	Geometrie terreindeel
Herkomst attribuutsoort	IMGeo
Code attribuutsoort	-
XML-tag attribuutsoort	geometrie
Definitie attribuutsoort	De minimaal tweedimensionale geometrische representatie van de omtrekken van een terreindeel
Herkomst definitie attribuutsoort	EGEM
Datum opname attribuutsoort	9 april 2007

Toelichting attribuutsoort	Het betreft de geometrie zoals gedefinieerd in het IMGeo bij een terreindeel.
Domein attribuutsoort	Formaat: GML Waardenverzameling: aanduiding van het type geometrie (Vlak, MultiVlak), gevolgd door coördinatenparen binnen de in Nederland gelegen waarden van het RD-stelsel.
Indicatie materiële historie	Ja
Indicatie formele historie	Ja
Aanduiding gebeurtenis	Nee
Aanduiding brondocument	Nee
Indicatie in onderzoek	Nee
Aanduiding strijdigheid/nietigheid	Nee
Indicatie kardinaliteit	1-1
Indicatie authentiek	Gemeentelijk basisgegevens
Regels attribuutsoort	Zie de inwinningsregels zoals beschreven in het IMGeo bij Terreindeel.

Attribuutsoort Relatieve hoogteligging terreindeel

Naam attribuutsoort	Relatieve hoogteligging terreindeel
Herkomst attribuutsoort	IMGeo
Code attribuutsoort	-
XML-tag attribuutsoort	relatieveHoogteligging
Definitie attribuutsoort	Aanduiding voor de relatieve hoogte van het terreindeel
Herkomst definitie attribuutsoort	IMGeo
Datum opname attribuutsoort	9 april 2007
Toelichting attribuutsoort	Weergegeven wordt de hoogteligging van de objecten ten opzichte van elkaar. Hiervoor wordt gebruik gemaakt van niveaus die aangeven of een object zich op maaiveldniveau (niveau 0) bevindt of op een onder- of bovenliggend niveau. Standaard wordt aan een object 'niveau 0' toegekend. Het niveau geeft geen informatie over de absolute hoogte van een object.
Domein attribuutsoort	Formaat: N1 Waardenverzameling: gehele positieve en negatieve getallen in het bereik van -5 tot +5
Indicatie materiële historie	Ja
Indicatie formele historie	Ja

Aanduiding gebeurtenis	Nee
Aanduiding brondocument	Nee
Indicatie in onderzoek	Nee
Aanduiding strijdigheid/nietigheid	Nee
Indicatie kardinaliteit	1-1
Indicatie authenticiek	Gemeentelijk basisgegevens
Regels attribuutsoort	De objecten op maaiveldniveau moeten een gebiedsdekkend geheel vormen.

Attribuutsoort Datum begin geldigheid terreindeel

Naam attribuutsoort	Datum begin geldigheid terreindeel
Herkomst attribuutsoort	IMGeo
Code attribuutsoort	-
XML-tag attribuutsoort	tijdvakObject.beginObject
Definitie attribuutsoort	De datum waarop het terreindeel is ontstaan.
Herkomst definitie attribuutsoort	EGEM
Datum opname attribuutsoort	9 april 2007
Toelichting attribuutsoort	Het betreft het attribuutsoort objectBeginTijd van het overeenkomstige Geo-object in het IMGeo. Vanwege naamsconventies binnen het stelsel van basisgegevens is voor een andere attribuutnaam gekozen.
Domein attribuutsoort	Formaat: Onvolledigedatum
Indicatie materiële historie	N
Indicatie formele historie	J
Aanduiding gebeurtenis	Nee
Aanduiding brondocument	Nee
Indicatie in onderzoek	Nee
Aanduiding strijdigheid/nietigheid	Nee
Indicatie kardinaliteit	1-1
Indicatie authenticiek	Gemeentelijk basisgegevens
Regels attribuutsoort	-

Attribuutsoort Datum einde geldigheid terreindeel

Naam attribuutsoort	Datum einde geldigheid terreindeel
Herkomst attribuutsoort	IMGeo
Code attribuutsoort	-
XML-tag attribuutsoort	tijdvakObject.eindObject
Definitie attribuutsoort	De datum waarop het terreindeel ongeldig is geworden.
Herkomst definitie attribuutsoort	EGEM
Datum opname attribuutsoort	9 april 2007
Toelichting attribuutsoort	Het betreft het attribuutsoort objectEindTijd van het overeenkomstige Geo-object in het IMGeo. Vanwege naamsconventies binnen het stelsel van basisgegevens is voor een andere attribuutnaam gekozen.
Domein attribuutsoort	Formaat: OnvolledigeDatum
Indicatie materiële historie	N
Indicatie formele historie	J
Aanduiding gebeurtenis	Nee
Aanduiding brondocument	Nee
Indicatie in onderzoek	Nee
Aanduiding strijdigheid/nietigheid	Nee
Indicatie kardinaliteit	0-1
Indicatie authenticiek	Gemeentelijk basisgegevens
Regels attribuutsoort	Alleen een datum die gelijk is aan of die gelegen is na de datum zoals opgenomen onder 'Datum begin geldigheid terreindeel' kan in de registratie worden opgenomen.

4.44. Verblijfsobject

Attribuutsoort Indicatie geconstateerd verblijfsobject

Naam attribuutsoort	Indicatie geconstateerd verblijfsobject
Herkomst attribuutsoort	BGR
Code attribuutsoort	56.02
Definitie attribuutsoort	Een aanduiding waarmee kan worden aangegeven dat een object in de registratie is opgenomen als gevolg van een feitelijke constatering, zonder dat er op het moment van opname sprake is van een formele grondslag voor deze opname.
Datum opname attribuutsoort	9 april 2007
Toelichting attribuutsoort	De attribuutsoort maakt deel uit van de groepattribuutsoort BGR-gegevens. Zie verder de toelichting in de BRA.
Indicatie materiële historie	Nee
Indicatie formele historie	Nee
Aanduiding gebeurtenis	Nee
Aanduiding brondocument	Nee
Indicatie in onderzoek	Nee
Aanduiding strijdigheid/nietigheid	Nee
Indicatie kardinaliteit	1-1
Indicatie authenticiteit	Niet authentiek landelijk basisgegevens

Attribuutsoort Oppervlakte verblijfsobject

Naam attribuutsoort	Oppervlakte verblijfsobject
Herkomst attribuutsoort	BGR
Code attribuutsoort	56.31
Definitie attribuutsoort	De gebruiksoppervlakte van een VERBLIJFSOBJECT in gehele vierkante meters.
Datum opname attribuutsoort	9 april 2007
Toelichting attribuutsoort	De attribuutsoort maakt deel uit van de groepattribuutsoort BGR-gegevens. Zie verder de toelichting in de BRA.
Indicatie materiële historie	Nee
Indicatie formele historie	Nee

Aanduiding gebeurtenis	Nee
Aanduiding brondocument	Nee
Indicatie in onderzoek	Nee
Aanduiding strijdigheid/nietigheid	Nee
Indicatie kardinaliteit	1-1
Indicatie authenticiek	Authentiek gegeven

Attribuutsoort Verblijfsobjectstatus

Naam attribuutsoort	Verblijfsobjectstatus
Herkomst attribuutsoort	BGR
Code attribuutsoort	56.32
Definitie attribuutsoort	De fase van de levenscyclus van een VERBLIJFSOBJECT, waarin het betreffende VERBLIJFSOBJECT zich bevindt.
Datum opname attribuutsoort	9 april 2007
Toelichting attribuutsoort	De attribuutsoort maakt deel uit van de groepattribuutsoort BGR-gegevens. Zie verder de toelichting in de BRA.
Indicatie materiële historie	Nee
Indicatie formele historie	Nee
Aanduiding gebeurtenis	Nee
Aanduiding brondocument	Nee
Indicatie in onderzoek	Nee
Aanduiding strijdigheid/nietigheid	Nee
Indicatie kardinaliteit	1-1
Indicatie authenticiek	Authentiek gegeven

Attribuutsoort Hoogste bouwlaag verblijfsobject

Naam attribuutsoort	Hoogste bouwlaag verblijfsobject
Herkomst attribuutsoort	GFO BG
Code attribuutsoort	95.32
XML-tag attribuutsoort	hoogsteBouwlaag

Definitie attribuutsoort	De ligging van de hoogste bouwlaag van het verblijfsobject gerekend ten opzichte van het straatpeil.
Herkomst definitie attribuutsoort	GFO BG
Datum opname attribuutsoort	9 april 2007
Toelichting attribuutsoort	<p>Voor de definitie van bouwlaag wordt verwezen naar NEN 2580 (2e druk, 1997): 'Een deel van een gebouw, dat bestaat uit een of meer ruimten, waarbij de bovenkanten van de afgewerkte vloeren van twee aan elkaar grenzende ruimten niet meer dan 1,5 meter in hoogte verschillen'.</p> <p>Onder straatpeil wordt verstaan:</p> <p>a. Voor een bouwwerk, waarvan de hoofdtoegang direct aan de weg grenst, de krachtens besluit van burgemeester en wethouders vastgestelde hoogte van de weg ter plaatse van de hoofdtoegang;</p> <p>b. Voor een bouwwerk, waarvan de hoofdtoegang niet direct aan de weg grenst: de hoogte van het terrein ter plaatse van de hoofdtoegang bij voltooiing van de bouw (Model-bouwverordening).</p> <p>De hoogste bouwlaag geeft van een verblijfsobject aan op welke bouwlaag van een pand zich de bovenste bouwlaag van het daarin aanwezige verblijfsobject bevindt. Het geeft dus niet aan uit hoeveel bouwlagen het verblijfsobject bestaat. Dit laatste kan berekend worden uit 'hoogste bouwlaag' en 'laagste bouwlaag' van het verblijfsobject.</p> <p>De bouwlaag op straatpeil heeft de waarde 0.</p> <p>Indien de hoogste bouwlaag onbekend is, wordt geen waarde ingevuld.</p> <p>Voorbeeld: een appartement op de zesde verdieping van een flatgebouw van tien verdiepingen (elf bouwlagen) heeft als hoogste bouwlaag 7. Daar het appartement zich uitstrekt over een verdieping, is ook de laagste bouwlaag gelijk aan 7. Indien het verblijfsobject (bijvoorbeeld een parkeergarage) ondergronds ligt, is de laagste bouwlaag bijvoorbeeld op bouwlaag -7 en de hoogste bouwlaag op bouwlaag - 1 (zes verdiepingen).</p>
Domein attribuutsoort	<p>Formaat: N3</p> <p>Waardenverzameling: -99 tot +999</p>
Indicatie materiële historie	N
Indicatie formele historie	J
Aanduiding gebeurtenis	Nee
Aanduiding brondocument	Nee
Indicatie in onderzoek	Nee
Aanduiding strijdigheid/nietigheid	Nee
Indicatie kardinaliteit	1-1
Indicatie authenticiteit	Gemeentelijk basisgegevens
Regels attribuutsoort	-

Attribuutsoort Laagste bouwlaag verblijfsobject

Naam attribuutsoort	Laagste bouwlaag verblijfsobject
Herkomst attribuutsoort	GFO BG
Code attribuutsoort	95.53
XML-tag attribuutsoort	laagsteBouwlaag
Definitie attribuutsoort	De ligging van de laagste bouwlaag van het verblijfsobject gerekend ten opzichte van het straatpeil.
Herkomst definitie attribuutsoort	GFO BG
Datum opname attribuutsoort	9 april 2007
Toelichting attribuutsoort	<p>Voor de definitie van bouwlaag wordt verwezen naar NEN 2580 (2e druk, 1997): 'Een deel van een gebouw, dat bestaat uit een of meer ruimten, waarbij de bovenkanten van de afgewerkte vloeren van twee aan elkaar grenzende ruimten niet meer dan 1,5 meter in hoogte verschillen'.</p> <p>Onder straatpeil wordt verstaan:</p> <p>a. Voor een bouwwerk, waarvan de hoofdtoegang direct aan de weg grenst, de krachtens besluit van burgemeester en wethouders vastgestelde hoogte van de weg ter plaatse van de hoofdtoegang;</p> <p>b. Voor een bouwwerk, waarvan de hoofdtoegang niet direct aan de weg grenst: de hoogte van het terrein ter plaatse van de hoofdtoegang bij voltooiing van de bouw (Model-bouwverordening).</p> <p>De laagste bouwlaag geeft van een verblijfsobject aan op welke bouwlaag van een pand zich de onderste bouwlaag van het daarin aanwezige verblijfsobject bevindt. Het geeft dus niet aan uit hoeveel bouwlagen het verblijfsobject bestaat. Dit laatste kan berekend worden uit 'hoogste bouwlaag' en 'laagste bouwlaag' van het verblijfsobject.</p> <p>De bouwlaag op straatpeil heeft de waarde 0.</p> <p>Indien de laagste bouwlaag onbekend is, wordt geen waarde ingevuld.</p> <p>Voorbeeld: een appartement op de zesde verdieping van een flatgebouw van tien verdiepingen (elf bouwlagen) heeft als hoogste bouwlaag 7. Daar het appartement zich uitstrekt over een verdieping, is ook de laagste bouwlaag gelijk aan 7. Indien het verblijfsobject (bijvoorbeeld een parkeergarage) ondergronds ligt, is de laagste bouwlaag bijvoorbeeld op bouwlaag -7 en de hoogste bouwlaag op bouwlaag - 1 (zes verdiepingen).</p>
Domein attribuutsoort	<p>Formaat: N3</p> <p>Waardenverzameling: -99 tot +999</p>
Indicatie materiële historie	N
Indicatie formele historie	J
Aanduiding gebeurtenis	Nee
Aanduiding brondocument	Nee
Indicatie in onderzoek	Nee
Aanduiding strijdigheid/nietigheid	Nee

Indicatie kardinaliteit	1-1
Indicatie authenticiek	Gemeentelijk basisgegevens
Regels attribuutsoort	-

Attribuutsoort Toegang bouwlaag verblijfsobject

Naam attribuutsoort	Toegang bouwlaag verblijfsobject
Herkomst attribuutsoort	EGEM
Code attribuutsoort	
XML-tag attribuutsoort	toegangBouwlaag
Definitie attribuutsoort	De ligging van de bouwlaag van het verblijfsobject, gerekend ten opzichte van het straatpeil, waarop zich de hoofdtoegang tot het verblijfsobject bevindt.
Herkomst definitie attribuutsoort	EGEM
Datum opname attribuutsoort	9 april 2007
Toelichting attribuutsoort	
Domein attribuutsoort	Formaat: N3 Waardenverzameling: -99 tot +999
Indicatie materiële historie	N
Indicatie formele historie	J
Aanduiding gebeurtenis	Nee
Aanduiding brondocument	Nee
Indicatie in onderzoek	Nee
Aanduiding strijdigheid/nietigheid	Nee
Indicatie kardinaliteit	1-1
Indicatie authenticiek	Gemeentelijk basisgegevens
Regels attribuutsoort	-

Attribuutsoort Soort woonobject

Naam attribuutsoort	Soort woonobject
Herkomst attribuutsoort	GFO BG
Code attribuutsoort	95.78

XML-tag attribuutsoort	soortWoonobject
Definitie attribuutsoort	Indeling van woonverblijven volgens het CBS.
Herkomst definitie attribuutsoort	GFO BG
Datum opname attribuutsoort	9 april 2007
Toelichting attribuutsoort	De definities van de verschillende soorten woonverblijven volgens het CBS zijn te vinden in de Handleiding voor de administratieve woningtelling, CBS, 1992.

Woning

Een woning is een tot bewoning bestemd gebouw dat, vanuit bouwtechnisch oogpunt gezien, blijvend is bestemd voor permanente bewoning door een particulier huishouden.

- het tot bewoning bestemd gebouw dient zodanig te zijn gebouwd of verbouwd dat het voor particuliere bewoning geschikt is.
- het tot bewoning bestemde gebouw dient te zijn voorzien van een eigen toegangsdeur die hetzij direct vanaf de openbare weg, hetzij via een gemeenschappelijke ruimte (zoals portiek, galerij, trappenhuis, corridor) toegang biedt tot de woonruimte.
- het tot bewoning bestemde gebouw dient tenminste 14m² aan verblijfsruimte te bevatten.
- het tot bewoning bestemde gebouw dient te beschikken over een toilet en over een keukeninrichting die is bestemd voor de bereiding van complete maaltijden.

Recreatiewoning

Een recreatiewoning is een tot bewoning bestemd gebouw dat voldoet aan alle criteria die gelden voor woningen, maar waarvoor daarnaast tenminste een van de volgende criteria van toepassing is:

- het tot bewoning bestemde gebouw is voor vakantiedoeleinden bestemd
- het tot bewoning bestemde gebouw is gelegen op officieel voor recreatie aangewezen terrein.

Wooneenheid

Een wooneenheid is een deel van een tot bewoning bestemd gebouw dat, vanuit bouwtechnisch oogpunt, blijvend is bestemd voor permanente bewoning door een particulier huishouden en dat voldoet aan alle criteria die van toepassing zijn op woningen, behalve aan het vierde criterium vanwege het ontbreken van een keukeninrichting die bestemd is voor het bereiden van complete maaltijden en/of het ontbreken van een toilet, terwijl die ruimte bovendien gelegen is in een gebouw dat ter compensatie van deze aan de wooneenheid ontbrekende elementen gemeenschappelijke voorzieningen bevat. De operationele criteria voor wooneenheden zijn:

- het deel van een tot bewoning bestemd gebouw dient zodanig te zijn gebouwd of verbouwd dat het voor particuliere bewoning geschikt is;
- het deel van een tot bewoning bestemd gebouw dient te zijn voorzien van een eigen toegangsdeur die hetzij direct vanaf de openbare weg, hetzij via een gemeenschappelijke ruimte (zoals portiek, galerij, trappenhuis, corridor) toegang biedt tot de woonruimte;
- het deel van een tot bewoning bestemd gebouw dient tenminste 14m²

aan verblijfsruimte te bevatten;

- het gebouw waarin de wooneenheid gelegen is, dient te beschikken over een (gemeenschappelijke) toilet en over een (gemeenschappelijk) keukeninrichting die is bestemd voor de bereiding van complete maaltijden;
- het gebouw waarin de wooneenheid gelegen is, is gebouwd of verbouwd met bestemming 'bewoning door meerdere particuliere huishoudens';
- het deel van een tot bewoning bestemd gebouw bevindt zich niet in een bedrijfsgebouw voor de horeca of in een bijzonder woongebouw.

Bijzonder woongebouw

Een bijzonder woongebouw is een gebouwencomplex, gebouw of deel van een gebouw, dat volgens de bouw of verbouw blijvend bestemd is voor permanente bewoning door een institutioneel huishouden.

De operationele criteria voor bijzondere woongebouwen zijn:

- het gebouw of gebouwencomplex heeft een adres;
- het gebouw of gebouwencomplex is bestemd voor permanente bewoning;
- het gebouw of gebouwencomplex is in gebruik door een rechtspersoon;
- deze rechtspersoon valt binnen een van de bedrijfsgroepen zoals vermeld in de 'Handleiding voor de administratieve woningtelling', 1992;
- De rechtspersoon gebruikt het gebouw(encomplex) voor permanente huisvesting en bedrijfsmatige huishoudelijke verzorging van een verzameling personen.

Domein attribuutsoort	Formaat:	N1
	Waardenverzameling:	1 = woning 2 = recreatiewoning 3 = wooneenheid 4 = bijzonder woongebouw 7 = overig woonverblijf
Indicatie materiële historie		N
Indicatie formele historie		J
Aanduiding gebeurtenis		Nee
Aanduiding brondocument		Nee
Indicatie in onderzoek		Nee
Aanduiding strijdigheid/nietigheid		Nee
Indicatie kardinaliteit		1-1
Indicatie authenticiteit		Gemeentelijk basisgegevens
Regels attribuutsoort		-

Attribuutsoort Inwinningswijze oppervlakte

Naam attribuutsoort	Inwinningswijze oppervlakte
Herkomst attribuutsoort	EGEM
Code attribuutsoort	-
XML-tag attribuutsoort	inwinningswijzeOppervlakte
Definitie attribuutsoort	De wijze waarop de gebruiksoppervlakte van het VERBLIJFSOBJECT verkregen is
Herkomst definitie attribuutsoort	EGEM
Datum opname attribuutsoort	30 november 2007
Toelichting attribuutsoort	
Domein attribuutsoort	Formaat: AN24 Waardeverzameling: overgenomen uit bouwaanvraag ter plaatse ingemeten gemeten op basis van de bouwtekening initiële vulling d.m.v. conversietabel inhoud-oppervlak initiële vulling d.m.v. gegevens woningbouwvereniging initiële vulling d.m.v. oppervlaktegegevens WOZ-administratie initiële vulling d.m.v. gegevens bouw- en woningtoezicht initiële vulling d.m.v. overige brongegevens
Indicatie materiële historie	N
Indicatie formele historie	N
Aanduiding gebeurtenis	Nee
Aanduiding brondocument	Nee
Indicatie in onderzoek	Nee
Aanduiding strijdigheid/nietigheid	Nee
Indicatie kardinaliteit	1-1
Indicatie authenticiteit	Gemeentelijk basisgegeven
Regels attribuutsoort	-

Attribuutsoort Aantal kamers

Naam attribuutsoort	Aantal kamers
Herkomst attribuutsoort	Gegevenswoordenboek WOZ (2002), overgenomen door EGEM
Code attribuutsoort	61.25
XML-tag attribuutsoort	

Definitie attribuutsoort	Het aantal kamers van het Verblijfsobject in de situatie tijdens de bouw.
Herkomst definitie attribuutsoort	EGEM op basis van Gegevenswoordenboek WOZ (2002)
Datum opname attribuutsoort	1 november 2008
Toelichting attribuutsoort	Het attribuut maakt deel uit van het StUF-sectormodel en kan bijgehouden worden vanuit het WOZ-proces. Het betreft de situatie na oplevering. Een tot twee kamers verbouwde (van oorsprong) vier-kamerappartement wordt met vier kamers vermeld.
Domein attribuutsoort	Formaat: N2 Waardenverzameling: 00-99
Indicatie materiële historie	Nee
Indicatie formele historie	Nee
Aanduiding gebeurtenis	Nee
Aanduiding brondocument	Nee
Indicatie in onderzoek	Nee
Aanduiding strijdigheid/nietigheid	Nee
Indicatie kardinaliteit	0-1
Indicatie authenticiteit	Gemeentelijk basisgegeven
Regels attribuutsoort	

Attribuutsoort Ontsluiting verdieping

Naam attribuutsoort	Ontsluiting verdieping
Herkomst attribuutsoort	Gegevenswoordenboek WOZ (2002), overgenomen door EGEM
Code attribuutsoort	61.23
XML-tag attribuutsoort	ontsluitingVerdieping
Definitie attribuutsoort	Aanduiding van de manier waarop de desbetreffende bouwlaag van een object toegankelijk is gemaakt.
Herkomst definitie attribuutsoort	Gegevenswoordenboek WOZ (2002)
Datum opname attribuutsoort	1 februari 2008
Toelichting attribuutsoort	Het attribuut maakt deel uit van het StUF-sectormodel en kan bijgehouden worden vanuit het WOZ-proces. Zie verder het Gegevenswoordenboek WOZ
Domein attribuutsoort	Formaat: AN3 Waardenverzameling: T = trap R = roltrap L = lift

Indicatie materiële historie	J
Indicatie formele historie	N
Aanduiding gebeurtenis	Nee
Aanduiding brondocument	Nee
Indicatie in onderzoek	Nee
Aanduiding strijdigheid/nietigheid	Nee
Indicatie kardinaliteit	0-1
Indicatie authenticiteit	Gemeentelijk basisgegevens
Regels attribuutsoort	-

Relatiesoort VERBLIJFSOBJECT heeft als hoofdadres NUMMERAANDUIDING

Naam relatiesoort	VERBLIJFSOBJECT heeft als hoofdadres NUMMERAANDUIDING
Herkomst relatiesoort	BGR
Code relatiesoort	56.10
Definitie relatiesoort	De identificatiecode nummeraanduiding waaronder het hoofdadres van een VERBLIJFSOBJECT, dat in het kader van de Basis Gebouwen Registratie als zodanig is aangemerkt, is opgenomen in de Basis Registratie Adressen.
Herkomst definitie relatiesoort	BGR
Datum opname relatiesoort	9 april 2007
Toelichting relatiesoort	<p>Het betreft het attribuutsoort 'Aanduiding hoofdadres verblijfsobject' in de BGR.</p> <p>De relatie is de tegenhanger van het relatiesoort NUMMERAANDUIDING is hoofdadres van VERBLIJFSOBJECT.</p> <p>De attribuutsoort maakt deel uit van de groepattribuutsoort BGR-gegevens. Zie verder de toelichting in de BGR.</p>
Indicatie materiële historie	Nee
Indicatie formele historie	Nee
Aanduiding gebeurtenis	Nee
Aanduiding brondocument	Nee
Indicatie in onderzoek	Nee
Aanduiding strijdigheid/nietigheid	Nee
Indicatie kardinaliteit	1-1

Indicatie authenticiek Authenticiek gegeven

Regels relatiesoort -

Relatiesoort VERBLIJFSOBJECT heeft als nevenadres(sen) NUMMERAANDUIDING

Naam relatiesoort VERBLIJFSOBJECT heeft als nevenadres(sen) NUMMERAANDUIDING

Herkomst relatiesoort BGR

Code relatiesoort 56.11

Definitie relatiesoort De identificatiecodes nummeraanduiding waaronder nevenadressen van een VERBLIJFSOBJECT, die in het kader van de Basis Gebouwen Registratie als zodanig zijn aangemerkt, zijn opgenomen in de Basis Registratie Adressen.

Herkomst definitie relatiesoort BGR

Datum opname relatiesoort 9 april 2007

Toelichting relatiesoort Het betreft het attribuutsoort 'Aanduiding nevenadressen verblijfsobject' in de BGR.
De relatie is de tegenhanger van het relatiesoort NUMMERAANDUIDING is nevenadres van VERBLIJFSOBJECT.
De attribuutsoort maakt deel uit van de groepattribuutsoort BGR-gegevens. Zie verder de toelichting in de BGR.

Indicatie materiële historie Nee

Indicatie formele historie Nee

Aanduiding gebeurtenis Nee

Aanduiding brondocument Nee

Indicatie in onderzoek Nee

Aanduiding strijdigheid/nietigheid Nee

Indicatie kardinaliteit 0-N

Indicatie authenticiek Authenticiek gegeven

Regels relatiesoort -

Relatiesoort VERBLIJFSOBJECT maakt deel uit van één of meer PANDEN

Naam relatiesoort VERBLIJFSOBJECT maakt deel uit van één of meer PANDEN

Herkomst relatiesoort BGR

Code relatiesoort 56.90

Definitie relatiesoort	De unieke aanduidingen van de PANDEN waarvan het VERBLIJFSOBJECT onderdeel uitmaakt.
Herkomst definitie relatiesoort	BGR
Datum opname relatiesoort	9 april 2007
Toelichting relatiesoort	Het betreft het attribuutsoort 'Pandrelatering' in de BGR. De relatie is de tegenhanger van het relatiesoort PAND heeft inliggend VERBLIJFSOBJECT. De attribuutsoort maakt deel uit van de groepattribuutsoort BGR-gegevens. Zie verder de toelichting in de BGR.
Indicatie materiële historie	Nee
Indicatie formele historie	Nee
Aanduiding gebeurtenis	Nee
Aanduiding brondocument	Nee
Indicatie in onderzoek	Nee
Aanduiding strijdigheid/nietigheid	Nee
Indicatie kardinaliteit	1-M
Indicatie authenticiek	Authentiek gegeven
Regels relatiesoort	-

Relatiesoort VERBLIJFSOBJECT heeft daarop INGESCHREVEN PERSOONen

Naam relatiesoort	VERBLIJFSOBJECT heeft daarop INGESCHREVEN PERSOONen
Herkomst relatiesoort	EGEM op basis van GBA
Code relatiesoort	08.11
Definitie relatiesoort	De personen die ingeschreven zijn in de gemeente op het adres dat hoort bij het VERBLIJFSOBJECT
Herkomst definitie relatiesoort	EGEM op basis van GBA
Datum opname relatiesoort	9 april 2007
Toelichting relatiesoort	Het betreft het hergebruik als relatiesoort van groep 11 (Adres) van categorie 08 (Verblijfplaats) in de GBA in de gevallen dat de personen verblijven in het verblijfsobject. De relatie is de tegenhanger van INGESCHREVEN PERSOON verblijft op VERBLIJFSOBJECT. Zie verder de toelichting in de GBA bij genoemd attribuutsoort.
Indicatie materiële historie	J
Indicatie formele historie	J

Aanduiding gebeurtenis	Nee
Aanduiding brondocument	Nee
Indicatie in onderzoek	Ja
Aanduiding strijdigheid/nietigheid	Ja
Indicatie kardinaliteit	0-N
Indicatie authentiek	Authentiek gegeven
Regels relatiesoort	

Relatiesoort VERBLIJFSOBJECT is huisvesting van HUISHOUDEN

Naam relatiesoort	VERBLIJFSOBJECT is huisvesting van HUISHOUDEN
Herkomst relatiesoort	EGEM op basis van GFO BG
Code relatiesoort	96.01
Definitie relatiesoort	Het VERBLIJFSOBJECT waarin één of meer HUISHOUDENs wonen.
Herkomst definitie relatiesoort	EGEM op basis van GFO BG
Datum opname relatiesoort	9 april 2007
Toelichting relatiesoort	<p>Een huishouden is woonachtig in één verblijfs-object, standplaats of ligplaats. In één verblijfsobject kunnen nul, één of meer huishoudens wonen.</p> <p>De relatie is de tegenhanger van het relatiesoort HUISHOUDEN is gehuisvest in VERBLIJFSOBJECT.</p>
Indicatie materiële historie	N
Indicatie formele historie	J
Aanduiding gebeurtenis	Nee
Aanduiding brondocument	Nee
Indicatie in onderzoek	Nee
Aanduiding strijdigheid/nietigheid	Nee
Indicatie kardinaliteit	0-N
Indicatie authentiek	Gemeentelijk basisgegeven
Regels relatiesoort	Niet verplicht te registreren.

4.45. Vestiging

Attribuutsoort Vestigingsnummer

Naam attribuutsoort	Vestigingsnummer
Herkomst attribuutsoort	NHR
Code attribuutsoort	
XML-tag attribuutsoort	vestigingsNummer
Definitie attribuutsoort	Landelijk uniek identificerend administratienummer van een VESTIGING zoals toegewezen door de Kamer van Koophandel (KvK).
Herkomst definitie attribuutsoort	EGEM op basis van GFO BG
Datum opname attribuutsoort	9 april 2007
Toelichting attribuutsoort	
Domein attribuutsoort	Formaat: AN12 Waardenverzameling:
Indicatie materiële historie	Ja
Indicatie formele historie	Ja
Aanduiding gebeurtenis	Nee
Aanduiding brondocument	Nee
Indicatie in onderzoek	Ja
Aanduiding strijdigheid/nietigheid	Nee
Indicatie kardinaliteit	1-1
Indicatie authenticiteit	Authentiek gegeven

AGroepattribuutsoort ~~Maatschappelijke naam of h~~Handelsnaamen

Naam attribuutsoort	Maatschappelijke naam of h Handelsnaamen
Herkomst attribuutsoort	NHR
Code attribuutsoort	
XML-tag attribuutsoort	handelsnaam
Definitie attribuutsoort	De naam of de namen waaronder de vestiging handelt
Datum opname attribuutsoort	9 april 2007

Toelichting attribuutsoort	Het betreft een groepattribuutsoort dat bestaat uit de volgende attribuutsoorten: Handelsnaam Verkorte naam Volgorde. Zie verder de catalogus NHR.
Domein attribuutsoort	Formaat: AN200 Waardenverzameling: bij de KvK ingeschreven handelsnamen
Indicatie materiële historie	Ja
Indicatie formele historie	Ja
Aanduiding gebeurtenis	Nee
Aanduiding brondocument	Nee
Indicatie in onderzoek	Ja
Aanduiding strijdigheid/nietigheid	Nee
Indicatie kardinaliteit	10-N
Indicatie authentiek	Authentiek Landelijk basisgegevens

Attribuutsoort Handelsnaam

Naam attribuutsoort	Handelsnaam
Herkomst attribuutsoort	NHR
Code attribuutsoort	
XML-tag attribuutsoort	handelsnaam
Definitie attribuutsoort	De naam waaronder de onderneming handelt.
Datum opname attribuutsoort	2 februari 2007
Toelichting attribuutsoort	Het attribuutsoort maakt deel uit van het groepattribuutsoort Handelsnamen. Zie verder de toelichting in het NHR.
Domein attribuutsoort	Formaat: AN200 Waardenverzameling: bij de KvK ingeschreven handelsnamen
Indicatie materiële historie	Nee
Indicatie formele historie	Nee
Aanduiding gebeurtenis	Nee
Aanduiding brondocument	Nee
Indicatie in onderzoek	Nee
Aanduiding strijdigheid/nietigheid	Nee

Indicatie kardinaliteit	1-1
Indicatie authenticiek	Authentiek gegeven
Attribuutsoort Verkorte naam	
Naam attribuutsoort	Verkorte naam
Herkomst attribuutsoort	NHR
Code attribuutsoort	
XML-tag attribuutsoort	verkorteHandelsnaam
Definitie attribuutsoort	De door de Kamer van Koophandel bepaalde naam van de onderneming ten behoeve van adresseringsdoeleinden.
Herkomst definitie attribuutsoort	EGEM op basis van GFO BG
Datum opname attribuutsoort	2 februari 2009
Toelichting attribuutsoort	Het attribuutsoort maakt deel uit van het groepattribuutsoort Handelsnamen. Zie verder de toelichting in het NHR.
Domein attribuutsoort	Formaat: AN45 Waardenverzameling:
Indicatie materiële historie	Nee
Indicatie formele historie	Nee
Aanduiding gebeurtenis	Nee
Aanduiding brondocument	Nee
Indicatie in onderzoek	Nee
Aanduiding strijdigheid/nietigheid	Nee
Indicatie kardinaliteit	0-1
Indicatie authenticiek	Landelijk basisgegeven
Attribuutsoort Volgorde	
Naam attribuutsoort	Volgorde
Herkomst attribuutsoort	NHR
Code attribuutsoort	
XML-tag attribuutsoort	
Definitie attribuutsoort	{nog niet in NHR uitgewerkt

Herkomst definitie attribuutsoort	NHR
Datum opname attribuutsoort	2 februari 2009
Toelichting attribuutsoort	Het attribuutsoort maakt deel uit van het groepattribuutsoort Handelsnamen. Zie verder de toelichting in het NHR.
Domein attribuutsoort	Formaat: N6 Waardenverzameling:
Indicatie materiële historie	Nee
Indicatie formele historie	Nee
Aanduiding gebeurtenis	Nee
Aanduiding brondocument	Nee
Indicatie in onderzoek	Nee
Aanduiding strijdigheid/nietigheid	Nee
Indicatie kardinaliteit	1-1
Indicatie authenticiteit	Landelijk basisgegevens

Groepattribuutsoort Activiteiten

Naam attribuutsoort	Activiteiten
Herkomst attribuutsoort	NHR
Code attribuutsoort	
XML-tag attribuutsoort	
Definitie attribuutsoort	Korte aanduiding van de uitgeoefende activiteit of activiteiten.
Herkomst definitie attribuutsoort	NHR
Datum opname attribuutsoort	2 februari 2009
Toelichting attribuutsoort	Het betreft een groepattribuutsoort dat bestaat uit de volgende attribuutsoorten: Indicatie hoofdactiviteit Activiteitcode Activiteit. Zie verder de catalogus NHR.
Indicatie materiële historie	Ja
Indicatie formele historie	Ja
Aanduiding gebeurtenis	Nee
Aanduiding brondocument	Nee

Indicatie in onderzoek	Ja
Aanduiding strijdigheid/nietigheid	Nee
Indicatie kardinaliteit	1-N
Indicatie authenticiteit	Landelijk basisgegevens
Regels attribuutsoort	
Attribuutsoort Indicatie hoofdactiviteit	
Naam attribuutsoort	Indicatie hoofdactiviteit
Herkomst attribuutsoort	NHR
Code attribuutsoort	
XML-tag attribuutsoort	
Definitie attribuutsoort	{nog niet in NHR uitgewerkt}
Herkomst definitie attribuutsoort	NHR
Datum opname attribuutsoort	2 februari 2009
Toelichting attribuutsoort	Het attribuutsoort maakt deel uit van het groepattribuutsoort Activiteiten. Zie verder de toelichting in het NHR.
Domein attribuutsoort	Formaat: AN3 Waardenverzameling: Ja, Nee
Indicatie materiële historie	Nee
Indicatie formele historie	Nee
Aanduiding gebeurtenis	Nee
Aanduiding brondocument	Nee
Indicatie in onderzoek	Nee
Aanduiding strijdigheid/nietigheid	Nee
Indicatie kardinaliteit	1-1
Indicatie authenticiteit	Landelijk basisgegevens
Regels attribuutsoort	
Attribuutsoort NACE-code(s)-vestigingsaActiviteit(en)code	
Naam attribuutsoort	NACE-code(s)-vestigingsa Activiteitenencode
Herkomst attribuutsoort	NHR

Code attribuutsoort	
XML-tag attribuutsoort	activiteit
Definitie attribuutsoort	Een door een standaardcode s weergegeven typering en behorende bij een VESTIGING
Datum opname attribuutsoort	9 april 2007
Toelichting attribuutsoort	Het attribuutsoort maakt deel uit van het groepattribuutsoort Activiteiten. Zie verder de toelichting in het NHR.
Domein attribuutsoort	Formaat: N15 Waardenverzameling:
Indicatie materiële historie	Ja Nee
Indicatie formele historie	Ja Nee
Aanduiding gebeurtenis	Nee
Aanduiding brondocument	Nee
Indicatie in onderzoek	Ja Nee
Aanduiding strijdigheid/nietigheid	Nee
Indicatie kardinaliteit	0-N 1-1
Indicatie authentiek	Niet authentiek landelijk basisgegevens
Attribuutsoort Activiteit	
Naam attribuutsoort	Activiteit
Herkomst attribuutsoort	NHR
Code attribuutsoort	
XML-tag attribuutsoort	
Definitie attribuutsoort	Eén van de activiteiten van de vestiging
Herkomst definitie attribuutsoort	NHR
Datum opname attribuutsoort	2 februari 2009
Toelichting attribuutsoort	Het attribuutsoort maakt deel uit van het groepattribuutsoort Activiteiten. Zie verder de toelichting in het NHR.
Domein attribuutsoort	Formaat: AN200 Waardenverzameling:
Indicatie materiële historie	Nee
Indicatie formele historie	Nee

Aanduiding gebeurtenis	Nee
Aanduiding brondocument	Nee
Indicatie in onderzoek	Nee
Aanduiding strijdigheid/nietigheid	Nee
Indicatie kardinaliteit	1-1
Indicatie authenticiek	Landelijk basisgegevens
Regels attribuutsoort	

Attribuutsoort Typering hoofd/nevenvestiging

Naam attribuutsoort	Typering hoofd/nevenvestiging
Herkomst attribuutsoort	NHR
Code attribuutsoort	
XML-tag attribuutsoort	typeringVestiging
Definitie attribuutsoort	Indicatie welke vestiging de hoofdvestiging of de hoofdnederzetting is indien een onderneming meerdere vestigingen heeft.
Herkomst definitie attribuutsoort	EGEM op basis van Catalogus NHR
Datum opname attribuutsoort	9 april 2007
Toelichting attribuutsoort	
Domein attribuutsoort	Formaat: AN15 Waardenverzameling: Hoofdvestiging, Nevenvestiging
Indicatie materiële historie	Ja
Indicatie formele historie	Ja
Aanduiding gebeurtenis	Nee
Aanduiding brondocument	Nee
Indicatie in onderzoek	Ja
Aanduiding strijdigheid/nietigheid	Nee
Indicatie kardinaliteit	1-1
Indicatie authenticiek	Authentiek gegeven

Attribuutsoort Datum aanvang

Naam attribuutsoort	Datum aanvang
Herkomst attribuutsoort	NHR
Code attribuutsoort	
XML-tag attribuutsoort	tijdvakObject.beginObject
Definitie attribuutsoort	{nog niet in NHR uitgewerkt}
Datum opname attribuutsoort	2 februari 2009
Toelichting attribuutsoort	
Domein attribuutsoort	Formaat: OnvolledigeDatum
Indicatie materiële historie	Nee
Indicatie formele historie	Ja
Aanduiding gebeurtenis	Nee
Aanduiding brondocument	Nee
Indicatie in onderzoek	Ja
Aanduiding strijdigheid/nietigheid	Nee
Indicatie kardinaliteit	1-1
Indicatie authenticiek	Authentiek gegeven

Attribuutsoort Datum beëindiging

Naam attribuutsoort	Datum beëindiging
Herkomst attribuutsoort	NHR
Code attribuutsoort	
XML-tag attribuutsoort	tijdvakObject.eindObject
Definitie attribuutsoort	{nog niet in NHR uitgewerkt}
Datum opname attribuutsoort	2 februari 2009
Toelichting attribuutsoort	
Domein attribuutsoort	Formaat: OnvolledigeDatum
Indicatie materiële historie	Nee

Indicatie formele historie	Ja
Aanduiding gebeurtenis	Nee
Aanduiding brondocument	Nee
Indicatie in onderzoek	Ja
Aanduiding strijdigheid/nietigheid	Nee
Indicatie kardinaliteit	0-1
Indicatie authenticiek	Authentiek gegeven

Relatiesoort VESTIGING betreft uitoefening van activiteiten door MAATSCHAPPELIJKE ACTIVITEIT

Naam relatiesoort	VESTIGING betreft uitoefening van activiteiten door MAATSCHAPPELIJKE ACTIVITEIT
Herkomst relatiesoort	EGEM op basis van NHR
Code relatiesoort	
Definitie relatiesoort	{nog niet in NHR uitgewerkt
Herkomst definitie relatiesoort	EGEM op basis van NHR
Datum opname relatiesoort	9 april 2007
Toelichting relatiesoort	Het betreft het hergebruik als relatiesoort van het attribuutsoort 'Vestigingnummer(s) van de bijbehorende vestiging(en)' bij het objecttype Maatschappelijke activiteit in het NHR. De relatie is de tegenhanger van MAATSCHAPPELIJKE ACTIVITEIT Oefent activiteit uit in VESTIGING. Zie verder de toelichting in het NHR bij genoemd attribuutsoort.
Indicatie materiële historie	Ja
Indicatie formele historie	Ja
Aanduiding gebeurtenis	Nee
Aanduiding brondocument	Nee
Indicatie in onderzoek	Ja
Aanduiding strijdigheid/nietigheid	Nee
Indicatie kardinaliteit	1-1
Indicatie authenticiek	Authentiek gegeven
Regels relatiesoort	{nog niet in NHR uitgewerkt

Relatiesoort VESTIGING heeft hoofdlocatie in GEBOUWD OBJECT

Naam relatiesoort	VESTIGING heeft hoofdlocatie in GEBOUWD OBJECT
Herkomst relatiesoort	EGEM op basis van NHR
Code relatiesoort	
Definitie relatiesoort	Het GEBOUWD OBJECT waarin zich de VESTIGING bevindt die door de maatschappelijke activiteit beschouwd wordt als hoofdlocatie voor de uitvoering van haar activiteiten
Herkomst definitie relatiesoort	EGEM
Datum opname relatiesoort	9 april 2007
Toelichting relatiesoort	Het betreft het hergebruik als relatiesoort van het attribuutsoort 'Bezoekadres' bij het objecttype Vestiging in het NHR v.w.b. gebouwde objecten d.w.z. naast verblijfsobjecten ook overige gebouwde objecten. De relatie is de tegenhanger van GEBOUWD OBJECT heeft VESTIGING zijnde hoofdlocatie. Zie verder de toelichting in het NHR bij genoemd attribuutsoort.
Indicatie materiële historie	Ja
Indicatie formele historie	Ja
Aanduiding gebeurtenis	Nee
Aanduiding brondocument	Nee
Indicatie in onderzoek	Ja
Aanduiding strijdigheid/nietigheid	Nee
Indicatie kardinaliteit	0-1
Indicatie authentiek	Authentiek gegeven
Regels relatiesoort	Deze relatie komt voor of de relatie VESTIGING heeft als hoofdlocatie BENOEMD TERREIN

Relatiesoort VESTIGING heeft hoofdlocatie op BENOEMD TERREIN

Naam relatiesoort	VESTIGING heeft hoofdlocatie op BENOEMD TERREIN
Herkomst relatiesoort	EGEM op basis van NHR
Code relatiesoort	
Definitie relatiesoort	Het BENOEMD TERREIN waarop zich de VESTIGING bevindt die door de maatschappelijke activiteit beschouwd wordt als hoofdlocatie voor de uitvoering van haar activiteiten
Herkomst definitie relatiesoort	EGEM

Datum opname relatiesoort	9 april 2007
Toelichting relatiesoort	Het betreft het hergebruik als relatiesoort van het attribuutsoort 'Bezoekadres' bij het objecttype Vestiging in het NHR v.w.b. benoemde terreinen d.w.z. naast stand- en ligplaatsen ook overige terreinen. De relatie is de tegenhanger van BENOEMD TERREIN heeft VESTIGING zijnde hoofdlocatie. Zie verder de toelichting in het NHR bij genoemd attribuutsoort.
Indicatie materiële historie	Ja
Indicatie formele historie	Ja
Aanduiding gebeurtenis	Nee
Aanduiding brondocument	Nee
Indicatie in onderzoek	Ja
Aanduiding strijdigheid/nietigheid	Nee
Indicatie kardinaliteit	0-1
Indicatie authentiek	Authentiek gegeven
Regels relatiesoort	Deze relatie komt voor òf de relatie VESTIGING heeft als hoofdlocatie GEBOUWD OBJECT.

Relatiesoort VESTIGING heeft nevenlocatie in GEBOUWD OBJECT

Naam relatiesoort	VESTIGING heeft nevenlocatie in GEBOUWD OBJECT
Herkomst relatiesoort	EGEM
Code relatiesoort	
Definitie relatiesoort	De GEBOUWDe OBJECTen waarin zich de VESTIGINGen bevinden die door de maatschappelijke activiteit niet beschouwd worden als hoofdlocatie voor de uitvoering van haar activiteiten
Herkomst definitie relatiesoort	EGEM
Datum opname relatiesoort	9 april 2007
Toelichting relatiesoort	De relatie is de tegenhanger van GEBOUWD OBJECT heeft VESTIGINGen zijnde nevenlocaties.
Indicatie materiële historie	Ja
Indicatie formele historie	Ja
Aanduiding gebeurtenis	Nee
Aanduiding brondocument	Nee
Indicatie in onderzoek	Ja

Aanduiding strijdigheid/nietigheid	Nee
Indicatie kardinaliteit	0-M
Indicatie authenticiteit	Gemeentelijk basisgegevens
Regels relatiesoort	-

Relatiesoort VESTIGING heeft nevenlocatie op BENOEMD TERREIN

Naam relatiesoort	VESTIGING heeft nevenlocatie op BENOEMD TERREIN
Herkomst relatiesoort	EGEM
Code relatiesoort	
Definitie relatiesoort	De BENOEMDe TERREINen waarop zich de VESTIGINGen bevinden die door de maatschappelijke activiteit niet beschouwd worden als hoofdlocatie voor de uitvoering van haar activiteiten
Herkomst definitie relatiesoort	EGEM
Datum opname relatiesoort	9 april 2007
Toelichting relatiesoort	De relatie is de tegenhanger van BENOEMD TERREIN heeft VESTIGINGen zijnde nevenlocaties.
Indicatie materiële historie	Ja
Indicatie formele historie	Ja
Aanduiding gebeurtenis	Nee
Aanduiding brondocument	Nee
Indicatie in onderzoek	Ja
Aanduiding strijdigheid/nietigheid	Nee
Indicatie kardinaliteit	0-M
Indicatie authenticiteit	Gemeentelijk basisgegevens
Regels relatiesoort	-

4.46. Waterdeel

Attribuutsoort Type waterdeel

Naam attribuutsoort	Type waterdeel
Herkomst attribuutsoort	IMGeo
Code attribuutsoort	-
XML-tag attribuutsoort	typeWater
Definitie attribuutsoort	Specificatie van het soort water
Herkomst definitie attribuutsoort	IMGeo
Datum opname attribuutsoort	9 april 2007
Toelichting attribuutsoort	
Domein attribuutsoort	Formaat: AN40 Waardenverzameling: zie IMGeo, CodeList TypeWater
Indicatie materiële historie	Ja
Indicatie formele historie	Ja
Aanduiding gebeurtenis	Nee
Aanduiding brondocument	Nee
Indicatie in onderzoek	Nee
Aanduiding strijdigheid/nietigheid	Nee
Indicatie kardinaliteit	0-1
Indicatie authentiek	Gemeentelijk basisgegeven
Regels attribuutsoort	-

Attribuutsoort Type Infrastructuur

Naam attribuutsoort	Type Infrastructuur
Herkomst attribuutsoort	IMGeo
Code attribuutsoort	-
XML-tag attribuutsoort	typeInfrastructuurWaterdeel
Definitie attribuutsoort	Soort infrastructureel element
Herkomst definitie attribuutsoort	IMGeo

Datum opname attribuutsoort	9 april 2007
Toelichting attribuutsoort	
Domein attribuutsoort	Formaat: AN40 Waardenverzameling: zie IMGeo, CodeList TypeInfrastructuur
Indicatie materiële historie	Ja
Indicatie formele historie	Ja
Aanduiding gebeurtenis	Nee
Aanduiding brondocument	Nee
Indicatie in onderzoek	Nee
Aanduiding strijdigheid/nietigheid	Nee
Indicatie kardinaliteit	0-1
Indicatie authentiek	Gemeentelijk basisgegevens
Regels attribuutsoort	-

Attribuutsoort Identificatie waterdeel

Naam attribuutsoort	Identificatie waterdeel
Herkomst attribuutsoort	IMGeo
Code attribuutsoort	-
XML-tag attribuutsoort	identificatie
Definitie attribuutsoort	Een unieke identificatie voor een waterdeel
Herkomst definitie attribuutsoort	IMGeo
Datum opname attribuutsoort	9 april 2007
Toelichting attribuutsoort	In het IMGeo betreft dit de identificatie van het overeenkomstige geo-object.
Domein attribuutsoort	Formaat: AN25 Waardenverzameling: NL.IMGEO.xxxx. Het 1e deel is de landcode, het 2e deel is de code voor het sectormodel. Het derde deel is de combinatie van de (viercijferige) gemeentecode (volgens GBA tabel 33), de tweecijferige code voor het type geo-object (03) en een voor het betreffende objecttype binnen een gemeente unieke tiencijferige objectvolgnummer.
Indicatie materiële historie	N

Indicatie formele historie	J
Aanduiding gebeurtenis	Nee
Aanduiding brondocument	Nee
Indicatie in onderzoek	Nee
Aanduiding strijdigheid/nietigheid	Nee
Indicatie kardinaliteit	1-1
Indicatie authenticiek	Gemeentelijke basisgegevens
Regels attribuutsoort	-

Attribuutsoort Status waterdeel

Naam attribuutsoort	Status waterdeel
Herkomst attribuutsoort	IMGeo
Code attribuutsoort	-
XML-tag attribuutsoort	status
Definitie attribuutsoort	De status gekoppeld aan de levenscyclus van het waterdeel.
Herkomst definitie attribuutsoort	IMGeo
Datum opname attribuutsoort	9 april 2007
Toelichting attribuutsoort	In het IMGeo betreft dit de status van het overeenkomstige geo-object.
Domein attribuutsoort	Formaat: A8 Waardenverzameling: Plan Bestaand Historie
Indicatie materiële historie	Ja
Indicatie formele historie	Ja
Aanduiding gebeurtenis	Nee
Aanduiding brondocument	Nee
Indicatie in onderzoek	Nee
Aanduiding strijdigheid/nietigheid	Nee
Indicatie kardinaliteit	1-1
Indicatie authenticiek	Gemeentelijke basisgegevens
Regels attribuutsoort	-

Attribuutsoort Naam waterdeel

Naam attribuutsoort	Naam waterdeel
Herkomst attribuutsoort	IMGeo
Code attribuutsoort	-
XML-tag attribuutsoort	naam
Definitie attribuutsoort	Benaming van het waterdeel
Herkomst definitie attribuutsoort	IMGeo
Datum opname attribuutsoort	9 april 2007
Toelichting attribuutsoort	-
Domein attribuutsoort	Formaat: ScopedName. Waardenverzameling: -
Indicatie materiële historie	Ja
Indicatie formele historie	Ja
Aanduiding gebeurtenis	Nee
Aanduiding brondocument	Nee
Indicatie in onderzoek	Nee
Aanduiding strijdigheid/nietigheid	Nee
Indicatie kardinaliteit	0-1
Indicatie authenticiek	Gemeentelijke basisgegevens
Regels attribuutsoort	-

Attribuutsoort Geometrie waterdeel

Naam attribuutsoort	Geometrie waterdeel
Herkomst attribuutsoort	IMGeo
Code attribuutsoort	-
XML-tag attribuutsoort	geometrie
Definitie attribuutsoort	De minimaal tweedimensionale geometrische representatie van de omtrekken van een waterdeel
Herkomst definitie attribuutsoort	EGEM
Datum opname attribuutsoort	9 april 2007

Toelichting attribuutsoort	Het betreft de geometrie zoals gedefinieerd in het IMGeo bij een waterdeel.
Domein attribuutsoort	Formaat: GML Waardenverzameling: aanduiding van het type geometrie (Vlak, MultiVlak), gevolgd door coördinatenparen binnen de in Nederland gelegen waarden van het RD-stelsel.
Indicatie materiële historie	Ja
Indicatie formele historie	Ja
Aanduiding gebeurtenis	Nee
Aanduiding brondocument	Nee
Indicatie in onderzoek	Nee
Aanduiding strijdigheid/nietigheid	Nee
Indicatie kardinaliteit	1-1
Indicatie authentiek	Gemeentelijk basisgegevens
Regels attribuutsoort	Zie de inwinningsregels zoals beschreven in het IMGeo bij Waterdeel.

Attribuutsoort Relatieve hoogteligging waterdeel

Naam attribuutsoort	Relatieve hoogteligging waterdeel
Herkomst attribuutsoort	IMGeo
Code attribuutsoort	-
XML-tag attribuutsoort	relatieveHoogteligging
Definitie attribuutsoort	Aanduiding voor de relatieve hoogte van het waterdeel
Herkomst definitie attribuutsoort	IMGeo
Datum opname attribuutsoort	9 april 2007
Toelichting attribuutsoort	Weergegeven wordt de hoogteligging van de objecten ten opzichte van elkaar. Hiervoor wordt gebruik gemaakt van niveaus die aangeven of een object zich op maaiveldniveau (niveau 0) bevindt of op een onder- of bovenliggend niveau. Standaard wordt aan een object 'niveau 0' toegekend. Het niveau geeft geen informatie over de absolute hoogte van een object.
Domein attribuutsoort	Formaat: N1 Waardenverzameling: gehele positieve en negatieve getallen in het bereik van -5 tot +5
Indicatie materiële historie	Ja
Indicatie formele historie	Ja

Aanduiding gebeurtenis	Nee
Aanduiding brondocument	Nee
Indicatie in onderzoek	Nee
Aanduiding strijdigheid/nietigheid	Nee
Indicatie kardinaliteit	1-1
Indicatie authenticiek	Gemeentelijk basisgegevens
Regels attribuutsoort	De objecten op maaiveldniveau moeten een gebiedsdekkend geheel vormen.

Attribuutsoort Datum begin geldigheid waterdeel

Naam attribuutsoort	Datum begin geldigheid waterdeel
Herkomst attribuutsoort	IMGeo
Code attribuutsoort	-
XML-tag attribuutsoort	tijdvakObject.beginObject
Definitie attribuutsoort	De datum waarop het waterdeel is ontstaan.
Herkomst definitie attribuutsoort	EGEM
Datum opname attribuutsoort	9 april 2007
Toelichting attribuutsoort	Het betreft het attribuutsoort objectBeginTijd van het overeenkomstige Geo-object in het IMGeo. Vanwege naamsconventies binnen het stelsel van basisgegevens is voor een andere attribuutnaam gekozen.
Domein attribuutsoort	Formaat: OnvolledigeDatum
Indicatie materiële historie	N
Indicatie formele historie	J
Aanduiding gebeurtenis	Nee
Aanduiding brondocument	Nee
Indicatie in onderzoek	Nee
Aanduiding strijdigheid/nietigheid	Nee
Indicatie kardinaliteit	1-1
Indicatie authenticiek	Gemeentelijk basisgegevens
Regels attribuutsoort	-

Attribuutsoort Datum einde geldigheid onderdeel

Naam attribuutsoort	Datum einde geldigheid onderdeel
Herkomst attribuutsoort	IMGeo
Code attribuutsoort	-
XML-tag attribuutsoort	tijdvakObject.eindObject
Definitie attribuutsoort	De datum waarop het onderdeel ongeldig is geworden.
Herkomst definitie attribuutsoort	EGEM
Datum opname attribuutsoort	9 april 2007
Toelichting attribuutsoort	Het betreft het attribuutsoort objectEindTijd van het overeenkomstige Geo-object in het IMGeo. Vanwege naamsconventies binnen het stelsel van basisgegevens is voor een andere attribuutnaam gekozen.
Domein attribuutsoort	Formaat: OnvolledigeDatum
Indicatie materiële historie	N
Indicatie formele historie	J
Aanduiding gebeurtenis	Nee
Aanduiding brondocument	Nee
Indicatie in onderzoek	Nee
Aanduiding strijdigheid/nietigheid	Nee
Indicatie kardinaliteit	0-1
Indicatie authenticiteit	Gemeentelijk basisgegevens
Regels attribuutsoort	Alleen een datum die gelijk is aan of die gelegen is na de datum zoals opgenomen onder 'Datum begin geldigheid onderdeel' kan in de registratie worden opgenomen.

4.47. Wegdeel

Attribuutsoort Type weg

Naam attribuutsoort	Type weg
Herkomst attribuutsoort	IMGeo
Code attribuutsoort	-
XML-tag attribuutsoort	type
Definitie attribuutsoort	Specificatie van het soort weg
Herkomst definitie attribuutsoort	IMGeo
Datum opname attribuutsoort	9 april 2007
Toelichting attribuutsoort	
Domein attribuutsoort	Formaat: AN40 Waardenverzameling: zie IMGeo, CodeList TypeWeg
Indicatie materiële historie	Ja
Indicatie formele historie	Ja
Aanduiding gebeurtenis	Nee
Aanduiding brondocument	Nee
Indicatie in onderzoek	Nee
Aanduiding strijdigheid/nietigheid	Nee
Indicatie kardinaliteit	0-1
Indicatie authentiek	Gemeentelijk basisgegeven
Regels attribuutsoort	-

Attribuutsoort Type Infrastructuur

Naam attribuutsoort	Type Infrastructuur
Herkomst attribuutsoort	IMGeo
Code attribuutsoort	-
XML-tag attribuutsoort	typeInfrastructuur
Definitie attribuutsoort	Soort infrastructureel element
Herkomst definitie attribuutsoort	IMGeo

Datum opname attribuutsoort	9 april 2007
Toelichting attribuutsoort	
Domein attribuutsoort	Formaat: AN40 Waardenverzameling: zie IMGeo, CodeList TypeInfrastructuur
Indicatie materiële historie	Ja
Indicatie formele historie	Ja
Aanduiding gebeurtenis	Nee
Aanduiding brondocument	Nee
Indicatie in onderzoek	Nee
Aanduiding strijdigheid/nietigheid	Nee
Indicatie kardinaliteit	1-1
Indicatie authentiek	Gemeentelijk basisgegevens
Regels attribuutsoort	-

Attribuutsoort Verharding

Naam attribuutsoort	Verharding
Herkomst attribuutsoort	IMGeo
Code attribuutsoort	-
XML-tag attribuutsoort	verharding
Definitie attribuutsoort	Mate waarin het wegdeel al of niet verhard is
Herkomst definitie attribuutsoort	IMGeo
Datum opname attribuutsoort	9 april 2007
Toelichting attribuutsoort	
Domein attribuutsoort	Formaat: AN40 Waardenverzameling: zie IMGeo, CodeList Verharding
Indicatie materiële historie	Ja
Indicatie formele historie	Ja
Aanduiding gebeurtenis	Nee
Aanduiding brondocument	Nee
Indicatie in onderzoek	Nee
Aanduiding strijdigheid/nietigheid	Nee

Indicatie kardinaliteit	0-1
Indicatie authenticiek	Gemeentelijk basisgegevens
Regels attribuutsoort	-

Attribuutsoort Identificatie wegdeel

Naam attribuutsoort	Identificatie wegdeel
Herkomst attribuutsoort	IMGeo
Code attribuutsoort	-
XML-tag attribuutsoort	identificatie
Definitie attribuutsoort	Een unieke identificatie voor een wegdeel
Herkomst definitie attribuutsoort	IMGeo
Datum opname attribuutsoort	9 april 2007
Toelichting attribuutsoort	In het IMGeo betreft dit de identificatie van het overeenkomstige geo-object.
Domein attribuutsoort	<p>Formaat: AN25</p> <p>Waardenverzameling: NL.IMGEO.xxxx. Het 1e deel is de landcode, het 2e deel is de code voor het sectormodel. Het derde deel is de combinatie van de (viercijferige) gemeentecode (volgens GBA tabel 33), de tweecijferige code voor het type geo-object (01) en een voor het betreffende objecttype binnen een gemeente unieke tiencijferige objectvolgnummer.</p>
Indicatie materiële historie	Nee
Indicatie formele historie	Ja
Aanduiding gebeurtenis	Nee
Aanduiding brondocument	Nee
Indicatie in onderzoek	Nee
Aanduiding strijdigheid/nietigheid	Nee
Indicatie kardinaliteit	1-1
Indicatie authenticiek	Gemeentelijke basisgegevens
Regels attribuutsoort	-

Attribuutsoort Status wegdeel

Naam attribuutsoort	Status wegdeel
Herkomst attribuutsoort	IMGeo
Code attribuutsoort	-
XML-tag attribuutsoort	status
Definitie attribuutsoort	De status gekoppeld aan de levenscyclus van het wegdeel.
Herkomst definitie attribuutsoort	IMGeo
Datum opname attribuutsoort	9 april 2007
Toelichting attribuutsoort	In het IMGeo betreft dit de status van het overeenkomstige geo-object.
Domein attribuutsoort	Formaat: A8 Waardenverzameling: Plan Bestaand Historie
Indicatie materiële historie	Ja
Indicatie formele historie	Ja
Aanduiding gebeurtenis	Nee
Aanduiding brondocument	Nee
Indicatie in onderzoek	Nee
Aanduiding strijdigheid/nietigheid	Nee
Indicatie kardinaliteit	1-1
Indicatie authenticiteit	Gemeentelijke basisgegevens
Regels attribuutsoort	-

Attribuutsoort Naam wegdeel

Naam attribuutsoort	Naam wegdeel
Herkomst attribuutsoort	IMGeo
Code attribuutsoort	-
XML-tag attribuutsoort	naam
Definitie attribuutsoort	Benaming van het wegdeel
Herkomst definitie attribuutsoort	IMGeo
Datum opname attribuutsoort	9 april 2007

Toelichting attribuutsoort	-
Domein attribuutsoort	Formaat: ScopedName. Waardenverzameling: -
Indicatie materiële historie	Ja
Indicatie formele historie	Ja
Aanduiding gebeurtenis	Nee
Aanduiding brondocument	Nee
Indicatie in onderzoek	Nee
Aanduiding strijdigheid/nietigheid	Nee
Indicatie kardinaliteit	0-1
Indicatie authentiek	Gemeentelijke basisgegevens
Regels attribuutsoort	-

Attribuutsoort Geometrie wegdeel

Naam attribuutsoort	Geometrie wegdeel
Herkomst attribuutsoort	IMGeo
Code attribuutsoort	-
XML-tag attribuutsoort	geometrie
Definitie attribuutsoort	De minimaal tweedimensionale geometrische representatie van de omtrekken van een wegdeel
Herkomst definitie attribuutsoort	EGEM
Datum opname attribuutsoort	9 april 2007
Toelichting attribuutsoort	Het betreft de geometrie zoals gedefinieerd in het IMGeo bij een wegdeel.
Domein attribuutsoort	Formaat: GML Waardenverzameling: aanduiding van het type geometrie (Vlak, MultiVlak), gevolgd door coördinatenparen binnen de in Nederland gelegen waarden van het RD-stelsel.
Indicatie materiële historie	Ja
Indicatie formele historie	Ja
Aanduiding gebeurtenis	Nee
Aanduiding brondocument	Nee
Indicatie in onderzoek	Nee

Aanduiding strijdigheid/nietigheid	Nee
Indicatie kardinaliteit	1-1
Indicatie authenticiteit	Gemeentelijk basisgegevens
Regels attribuutsoort	Zie de inwinningsregels zoals beschreven in het IMGeo bij Wegdeel.

Attribuutsoort Relatieve hoogteligging wegdeel

Naam attribuutsoort	Relatieve hoogteligging wegdeel
Herkomst attribuutsoort	IMGeo
Code attribuutsoort	-
XML-tag attribuutsoort	relatieveHoogteligging
Definitie attribuutsoort	Aanduiding voor de relatieve hoogte van het wegdeel
Herkomst definitie attribuutsoort	IMGeo
Datum opname attribuutsoort	9 april 2007
Toelichting attribuutsoort	Weergegeven wordt de hoogteligging van de objecten ten opzichte van elkaar. Hiervoor wordt gebruik gemaakt van niveaus die aangeven of een object zich op maaiveldniveau (niveau 0) bevindt of op een onder- of bovenliggend niveau. Standaard wordt aan een object 'niveau 0' toegekend. Het niveau geeft geen informatie over de absolute hoogte van een object.
Domein attribuutsoort	Formaat: N1 Waardenverzameling: gehele positieve en negatieve getallen in het bereik van -5 tot +5
Indicatie materiële historie	Ja
Indicatie formele historie	Ja
Aanduiding gebeurtenis	Nee
Aanduiding brondocument	Nee
Indicatie in onderzoek	Nee
Aanduiding strijdigheid/nietigheid	Nee
Indicatie kardinaliteit	1-1
Indicatie authenticiteit	Gemeentelijk basisgegevens
Regels attribuutsoort	De objecten op maaiveldniveau moeten een gebiedsdekkend geheel vormen.

Attribuutsoort Datum begin geldigheid wegdeel

Naam attribuutsoort	Datum begin geldigheid wegdeel
Herkomst attribuutsoort	IMGeo
Code attribuutsoort	-
XML-tag attribuutsoort	tijdvakObject.beginObject
Definitie attribuutsoort	De datum waarop het wegdeel is ontstaan.
Herkomst definitie attribuutsoort	EGEM
Datum opname attribuutsoort	9 april 2007
Toelichting attribuutsoort	Het betreft het attribuutsoort objectBeginTijd van het overeenkomstige Geo-object in het IMGeo. Vanwege naamsconventies binnen het stelsel van basisgegevens is voor een andere attribuutnaam gekozen.
Domein attribuutsoort	Formaat: OnvolledigeDatum
Indicatie materiële historie	N
Indicatie formele historie	J
Aanduiding gebeurtenis	Nee
Aanduiding brondocument	Nee
Indicatie in onderzoek	Nee
Aanduiding strijdigheid/nietigheid	Nee
Indicatie kardinaliteit	1-1
Indicatie authenticiek	Gemeentelijk basisgegeven
Regels attribuutsoort	-

Attribuutsoort Datum einde geldigheid wegdeel

Naam attribuutsoort	Datum einde geldigheid wegdeel
Herkomst attribuutsoort	IMGeo
Code attribuutsoort	-
XML-tag attribuutsoort	tijdvakObject.eindObject
Definitie attribuutsoort	De datum waarop het wegdeel ongeldig is geworden.
Herkomst definitie attribuutsoort	EGEM
Datum opname attribuutsoort	9 april 2007

Toelichting attribuutsoort	Het betreft het attribuutsoort objectEindTijd van het overeenkomstige Geo-object in het IMGeo. Vanwege naamsconventies binnen het stelsel van basisgegevens is voor een andere attribuutnaam gekozen.	
Domein attribuutsoort	Formaat:	OnvolledigeDatum
Indicatie materiële historie	N	
Indicatie formele historie	J	
Aanduiding gebeurtenis	Nee	
Aanduiding brondocument	Nee	
Indicatie in onderzoek	Nee	
Aanduiding strijdigheid/nietigheid	Nee	
Indicatie kardinaliteit	0-1	
Indicatie authentiek	Gemeentelijk basisgegevens	
Regels attribuutsoort	Alleen een datum die gelijk is aan of die gelegen is na de datum zoals opgenomen onder 'Datum begin geldigheid wegdeel' kan in de registratie worden opgenomen.	

4.48. Wijk

Attribuutsoort Wijkcode

Naam attribuutsoort	Wijkcode
Herkomst attribuutsoort	GFO BG
Code attribuutsoort	95.90
XML-tag attribuutsoort	wijkCode
Definitie attribuutsoort	De code behorende bij de naam van de wijk.
Herkomst definitie attribuutsoort	GFO BG
Datum opname attribuutsoort	9 april 2007
Toelichting attribuutsoort	De gehanteerde codering is de CBS-wijkcode. De wijkgrenzen worden in overleg tussen gemeente en CBS vastgesteld. Een unieke buurtcode ontstaat door combinatie van de gemeentecode (4 posities), de wijkcode (2 posities) en de buurtcode (2 posities).
Domein attribuutsoort	Formaat: N2 Waardenverzameling: Wijkcode conform CBS-tabel
Indicatie materiële historie	N
Indicatie formele historie	J
Aanduiding gebeurtenis	Nee
Aanduiding brondocument	Nee
Indicatie in onderzoek	Nee
Aanduiding strijdigheid/nietigheid	Nee
Indicatie kardinaliteit	1-1
Indicatie authenticiteit	Gemeentelijke basisgegevens
Regels attribuutsoort	

Attribuutsoort Wijknaam

Naam attribuutsoort	Wijknaam
Herkomst attribuutsoort	GFO BG
Code attribuutsoort	95.91
XML-tag attribuutsoort	wijkNaam
Definitie attribuutsoort	De naam van de wijk, zoals die door het CBS wordt gebruikt.

Herkomst definitie attribuutsoort	GFO BG
Datum opname attribuutsoort	9 april 2007
Toelichting attribuutsoort	
Domein attribuutsoort	Formaat: AN40 Waardenverzameling: alle alfanumerieke tekens zonder ...
Indicatie materiële historie	Ja
Indicatie formele historie	J
Aanduiding gebeurtenis	Nee
Aanduiding brondocument	Nee
Indicatie in onderzoek	Nee
Aanduiding strijdigheid/nietigheid	Nee
Indicatie kardinaliteit	1-1
Indicatie authentiek	Gemeentelijk basisgegevens
Regels attribuutsoort	

Attribuutsoort Wijkgeometrie

Naam attribuutsoort	Wijkgeometrie
Herkomst attribuutsoort	IMGeo
Code attribuutsoort	
XML-tag attribuutsoort	geometrie
Definitie attribuutsoort	De tweedimensionale geometrische representatie van de omtrekken van de wijk.
Herkomst definitie attribuutsoort	EGEM op basis van IMGeo
Datum opname attribuutsoort	9 april 2007
Toelichting attribuutsoort	De wijkgrenzen zijn zoveel mogelijk gebaseerd op sociaalgeografische kenmerken.
Domein attribuutsoort	Formaat: GML Waardenverzameling: alle binnen Nederland gelegen waarden van het RD-stelsel.
Indicatie materiële historie	Ja
Indicatie formele historie	J
Aanduiding gebeurtenis	Nee

Aanduiding brondocument	Nee
Indicatie in onderzoek	Nee
Aanduiding strijdigheid/nietigheid	Nee
Indicatie kardinaliteit	0-1
Indicatie authenticiek	Gemeentelijk basisgegevens
Regels attribuutsoort	

Attribuutsoort Datum begin geldigheid wijk

Naam attribuutsoort	Datum begin geldigheid wijk
Herkomst attribuutsoort	GFO BG
Code attribuutsoort	81.20
XML-tag attribuutsoort	tijdvakObject.beginObject
Definitie attribuutsoort	De datum waarop de wijk is gecreëerd.
Herkomst definitie attribuutsoort	GFO BG
Datum opname attribuutsoort	9 april 2007
Toelichting attribuutsoort	In het GFO BG was de attribuutnaam 'Ingangsdatum wijk'. Vanwege naamsconventies binnen het stelsel van basisgegevens is voor een andere attribuutnaam gekozen.
Domein attribuutsoort	Formaat: OnvolledigeDatum
Indicatie materiële historie	N
Indicatie formele historie	J
Aanduiding gebeurtenis	Nee
Aanduiding brondocument	Nee
Indicatie in onderzoek	Nee
Aanduiding strijdigheid/nietigheid	Nee
Indicatie kardinaliteit	1-1
Indicatie authenticiek	Gemeentelijk basisgegevens
Regels attribuutsoort	-

Attribuutsoort Datum einde geldigheid wijk

Naam attribuutsoort	Datum einde geldigheid wijk
Herkomst attribuutsoort	GFO BG
Code attribuutsoort	81.30
XML-tag attribuutsoort	tijdvakObject.eindObject
Definitie attribuutsoort	De datum waarop een wijk is komen te vervallen.
Herkomst definitie attribuutsoort	GFO BG
Datum opname attribuutsoort	9 april 2007
Toelichting attribuutsoort	In het GFO BG was de attribuutnaam 'Einddatum wijk'. Vanwege naamsconventies binnen het stelsel van basisgegevens is voor een andere attribuutnaam gekozen.
Domein attribuutsoort	Formaat: OnvolledigeDatum
Indicatie materiële historie	N
Indicatie formele historie	J
Aanduiding gebeurtenis	Nee
Aanduiding brondocument	Nee
Indicatie in onderzoek	Nee
Aanduiding strijdigheid/nietigheid	Nee
Indicatie kardinaliteit	0-1
Indicatie authenticiek	Gemeentelijk basisgegevens
Regels attribuutsoort	Alleen een datum die gelijk is aan of die gelegen is na de datum zoals opgenomen onder 'Datum begin geldigheid wijk' kan in de registratie worden opgenomen.

Relatiesoort WIJK ligt in GEMEENTE

Naam relatiesoort	WIJK ligt in GEMEENTE
Herkomst relatiesoort	GFO BG
Code relatiesoort	94.64
Definitie relatiesoort	De gemeente waarin de wijk is gelegen.
Herkomst definitie relatiesoort	GFO BG
Datum opname relatiesoort	9 april 2007

Toelichting relatiesoort	Een gemeente bestaat uit een of meer wijken. Een wijk ligt in 1 gemeente.
Indicatie materiële historie	N
Indicatie formele historie	J
Aanduiding gebeurtenis	Nee
Aanduiding brondocument	Nee
Indicatie in onderzoek	Nee
Aanduiding strijdigheid/nietigheid	Nee
Indicatie kardinaliteit	1-1
Indicatie authenticiteit	Gemeentelijk basisgegevens
Regels relatiesoort	-

Relatiesoort WIJK bestaat uit BUURTen

Naam relatiesoort	WIJK bestaat uit BUURTen
Herkomst relatiesoort	GFO BG
Code relatiesoort	94.08
Definitie relatiesoort	De wijk waarin de buurt is gelegen.
Herkomst definitie relatiesoort	GFO BG
Datum opname relatiesoort	9 april 2007
Toelichting relatiesoort	Een wijk bestaat uit een of meer buurten. Een buurt ligt in 1 wijk.
Indicatie materiële historie	Ja
Indicatie formele historie	J
Aanduiding gebeurtenis	Nee
Aanduiding brondocument	Nee
Indicatie in onderzoek	Nee
Aanduiding strijdigheid/nietigheid	Nee
Indicatie kardinaliteit	1-N
Indicatie authenticiteit	Gemeentelijk basisgegevens
Regels relatiesoort	-

4.49. Woonplaats

Groepattribuutsoort BRA-gegevens

Naam attribuutsoort	BRA-gegevens
Herkomst attribuutsoort	EGEM
Code attribuutsoort	
XML-tag attribuutsoort	
Definitie attribuutsoort	De gegevens van de WOONPLAATS zoals die zijn opgenomen in de BasisRegistratie Adressen.
Herkomst definitie attribuutsoort	EGEM
Datum opname attribuutsoort	19 november 2008
Toelichting attribuutsoort	<p>Het groepattribuutsoort is toegevoegd teneinde de BRA-gegevens te kunnen onderscheiden van de andere gegevens en hen de metagegevens mee te kunnen geven zoals gespecificeerd in de catalogus BRA.</p> <p>Het groepattribuutsoort bestaat uit de volgende attribuutsoorten:</p> <ul style="list-style-type: none">11.03 Woonplaatsidentificatie11.70 Woonplaatsnaam11.71 Woonplaatsgeometrie11.72 Indicatie geconstateerde woonplaats11.79 Woonplaatsstatus <p>en de volgende relatiesoorten:</p> <p>WOONPLAATS heeft OPENBARE RUIMTE</p> <p>WOONPLAATS betreft ADRESSEERBAAR OBJECT AANDUIDING</p>
Domein attribuutsoort	n.v.t
Indicatie materiële historie	Ja
Indicatie formele historie	Ja
Aanduiding gebeurtenis	Nee
Aanduiding brondocument	Ja: Documentidentificatie, Documentdatum
Indicatie in onderzoek	Ja
Aanduiding strijdigheid/nietigheid	Nee
Indicatie kardinaliteit	1-1
Indicatie authenticiteit	Gemeentelijk basisgegevens
Regels attribuutsoort	

Attribuutsoort Woonplaatsidentificatie

Naam attribuutsoort	Woonplaatsidentificatie
Herkomst attribuutsoort	BRA
Code attribuutsoort	11.03
XML-tag attribuutsoort	identificatie

Definitie attribuutsoort	De landelijk unieke aanduiding van een WOONPLAATS, zoals vastgesteld door de beheerder van de landelijke tabel voor woonplaatsen.
Datum opname attribuutsoort	9 april 2007
Toelichting attribuutsoort	De attribuutsoort maakt deel uit van de groepattribuutsoort BRA-gegevens. Zie verder de toelichting in de BRA.
Indicatie materiële historie	Nee
Indicatie formele historie	Nee
Aanduiding gebeurtenis	Nee
Aanduiding brondocument	Nee
Indicatie in onderzoek	Nee
Aanduiding strijdigheid/nietigheid	Nee
Indicatie kardinaliteit ***	1-1
Indicatie authenticiek	Authentiek gegeven

Attribuutsoort Woonplaatsnaam

Naam attribuutsoort	Woonplaatsnaam
Herkomst attribuutsoort	BRA
Code attribuutsoort	11.70
XML-tag attribuutsoort	woonplaatsNaam
Definitie attribuutsoort	De benaming van een door het gemeentebestuur aangewezen WOONPLAATS.
Datum opname attribuutsoort	9 april 2007
Toelichting attribuutsoort	De attribuutsoort maakt deel uit van de groepattribuutsoort BRA-gegevens. Zie verder de toelichting in de BRA.
Indicatie materiële historie	Nee
Indicatie formele historie	Nee
Aanduiding gebeurtenis	Nee
Aanduiding brondocument	Nee
Indicatie in onderzoek	Nee
Aanduiding strijdigheid/nietigheid	Nee
Indicatie kardinaliteit ***	1-1
Indicatie authenticiek	Authentiek gegeven

Attribuutsoort Woonplaatsgeometrie

Naam attribuutsoort	Woonplaatsgeometrie
Herkomst attribuutsoort	BRA
Code attribuutsoort	11.71
XML-tag attribuutsoort	geometrie
Definitie attribuutsoort	De tweedimensionale geometrische representatie van het vlak dat wordt gevormd door de omtrekken van een woonplaats.
Datum opname attribuutsoort	9 april 2007
Toelichting attribuutsoort	De attribuutsoort maakt deel uit van de groepattribuutsoort BRA-gegevens. Zie verder de toelichting in de BRA.
Indicatie materiële historie	Nee
Indicatie formele historie	Nee
Aanduiding gebeurtenis	Nee
Aanduiding brondocument	Nee
Indicatie in onderzoek	Nee
Aanduiding strijdigheid/nietigheid	Nee
Indicatie kardinaliteit ***	1-1
Indicatie authenticiteit	Authentiek gegeven

Attribuutsoort Indicatie geconstateerde woonplaats

Naam attribuutsoort	Indicatie geconstateerde woonplaats
Herkomst attribuutsoort	BRA
Code attribuutsoort	11.72
XML-tag attribuutsoort	geconstateerd
Definitie attribuutsoort	Een aanduiding waarmee kan worden aangegeven dat een object in de registratie is opgenomen als gevolg van een feitelijke constatering, zonder dat er op het moment van opname sprake is van een formele grondslag voor deze opname.
Datum opname attribuutsoort	9 april 2007
Toelichting attribuutsoort	De attribuutsoort maakt deel uit van de groepattribuutsoort BRA-gegevens. Zie verder de toelichting in de BRA.

Indicatie materiële historie	Nee
Indicatie formele historie	Nee
Aanduiding gebeurtenis	Nee
Aanduiding brondocument	Nee
Indicatie in onderzoek	Nee
Aanduiding strijdigheid/nietigheid	Nee
Indicatie kardinaliteit ***	1-1
Indicatie authenticiek	Niet authenticiek landelijk basisgegevens

Attribuutsoort Woonplaatsstatus

Naam attribuutsoort	Woonplaatsstatus
Herkomst attribuutsoort	BRA
Code attribuutsoort	11.79
XML-tag attribuutsoort	status
Definitie attribuutsoort	De fase van de levenscyclus van een WOONPLAATS, waarin de betreffende WOONPLAATS zich bevindt.
Datum opname attribuutsoort	9 april 2007
Toelichting attribuutsoort	De attribuutsoort maakt deel uit van de groepattribuutsoort BRA-gegevens. Zie verder de toelichting in de BRA.
Indicatie materiële historie	Nee
Indicatie formele historie	Nee
Aanduiding gebeurtenis	Nee
Aanduiding brondocument	Nee
Indicatie in onderzoek	Nee
Aanduiding strijdigheid/nietigheid	Nee
Indicatie kardinaliteit	1-1
Indicatie authenticiek	Authenticiek gegeven

Attribuutsoort Woonplaatsnaam NEN

Naam attribuutsoort	Woonplaatsnaam NEN
Herkomst attribuutsoort	NEN 5825 (2002)

Code attribuutsoort	
XML-tag attribuutsoort	woonplaatsnaamNen
Definitie attribuutsoort	De door TNT Post gehanteerde naam van een woonplaats
Herkomst definitie attribuutsoort	NEN 5825 (2002)
Datum opname attribuutsoort	2 februari 2009
Toelichting attribuutsoort	Het attribuut bevat een verkorte naam ten opzichte van de officiële woonplaatsnaam zoals geregistreerd in de BAG.
Domein attribuutsoort	Formaat: AN24 Waardenverzameling: woonplaatsnamen in de TNT Postcodetabel
Indicatie materiële historie	Nee
Indicatie formele historie	Ja
Aanduiding gebeurtenis	Nee
Aanduiding brondocument	Nee
Indicatie in onderzoek	Nee
Aanduiding strijdigheid/nietigheid	Nee
Indicatie kardinaliteit	0-1
Indicatie authenticiteit	Gemeentelijk basisgegevens
Regels attribuutsoort	

Attribuutsoort Datum begin geldigheid woonplaats

Naam attribuutsoort	Datum begin geldigheid woonplaats
Herkomst attribuutsoort	EGEM
Code attribuutsoort	-
XML-tag attribuutsoort	tijdvakObject.beginObject
Definitie attribuutsoort	De datum waarop de woonplaats is ontstaan.
Herkomst definitie attribuutsoort	EGEM
Datum opname attribuutsoort	9 april 2007
Toelichting attribuutsoort	
Domein attribuutsoort	Formaat: OnvolledigeDatum
Indicatie materiële historie	Nee
Indicatie formele historie	Ja

Aanduiding gebeurtenis	Nee
Aanduiding brondocument	Nee
Indicatie in onderzoek	Nee
Aanduiding strijdigheid/nietigheid	Nee
Indicatie kardinaliteit	1-1
Indicatie authentiek	Gemeentelijk basisgegevens
Regels attribuutsoort	-

Attribuutsoort Datum einde geldigheid woonplaats

Naam attribuutsoort	Datum einde geldigheid woonplaats	
Herkomst attribuutsoort	EGEM	
Code attribuutsoort	-	
XML-tag attribuutsoort	tijdvakObject.eindObject	
Definitie attribuutsoort	De datum waarop de woonplaats is komen te vervallen.	
Herkomst definitie attribuutsoort	EGEM	
Datum opname attribuutsoort	9 april 2007	
Toelichting attribuutsoort		
Domein attribuutsoort	Formaat:	OnvolledigeDatum
Indicatie materiële historie	Nee	
Indicatie formele historie	Ja	
Aanduiding gebeurtenis	Nee	
Aanduiding brondocument	Nee	
Indicatie in onderzoek	Nee	
Aanduiding strijdigheid/nietigheid	Nee	
Indicatie kardinaliteit	0-1	
Indicatie authentiek	Gemeentelijk basisgegevens	
Regels attribuutsoort	Alleen een datum die gelijk is aan of die gelegen is na de datum zoals opgenomen onder 'Datum begin geldigheid ...' kan in de registratie worden opgenomen.	

Relatiesoort WOONPLAATS ligt in GEMEENTE

Naam relatiesoort	WOONPLAATS ligt in GEMEENTE
Herkomst relatiesoort	EGEM
Code relatiesoort	-
Definitie relatiesoort	De GEMEENTE waarin de WOONPLAATS is gelegen.
Herkomst definitie relatiesoort	EGEM
Datum opname relatiesoort	9 april 2007
Toelichting relatiesoort	Een woonplaats zoals gedefinieerd in de BRA ligt altijd binnen één gemeente. Een aaneengesloten gedeelte van Nederland dat aangeduid wordt met dezelfde woonplaatsnaam maar dat doorsneden wordt door één of meer gemeentegrenzen wordt aldus geregistreerd als meerdere woonplaatsen.
Indicatie materiële historie	N
Indicatie formele historie	J
Aanduiding gebeurtenis	Nee
Aanduiding brondocument	Nee
Indicatie in onderzoek	Nee
Aanduiding strijdigheid/nietigheid	Nee
Indicatie kardinaliteit	1-1
Indicatie authentiek	Gemeentelijk basisgegevens
Regels relatiesoort	-

Relatiesoort WOONPLAATS heeft OPENBARE RUIMTE

Naam relatiesoort	WOONPLAATS heeft OPENBARE RUIMTE
Herkomst relatiesoort	EGEM op basis van BRA
Code relatiesoort	
Definitie relatiesoort	De binnen de WOONPLAATS gelegen OPENBARE RUIMTEn.
Herkomst definitie relatiesoort	EGEM
Datum opname relatiesoort	9 april 2007

Toelichting relatiesoort	De relatiesoort maakt deel uit van de groeppattribuutsoort BRA-gegevens. De relatie is de tegenhanger van het attribuutsoort 'Identificatie bijbehorende woonplaats' bij de Openbare ruimte in de BRA cq. van het relatiesoort OPENBARE RUIMTE ligt in WOONPLAATS. Een openbare ruimte zoals gedefinieerd in de BRA ligt altijd binnen één woonplaats. Zie verder de toelichting in de BRA.
Indicatie materiële historie	Nee
Indicatie formele historie	Nee
Aanduiding gebeurtenis	Nee
Aanduiding brondocument	Nee
Indicatie in onderzoek	Nee
Aanduiding strijdigheid/nietigheid	Nee
Indicatie kardinaliteit	1-N
Indicatie authentiek	Gemeentelijk basisgegevens
Regels relatiesoort	-

Relatiesoort WOONPLAATS betreft ADRESSEERBAAR OBJECT AANDUIDING

Naam relatiesoort	WOONPLAATS betreft ADRESSEERBAAR OBJECT AANDUIDING
Herkomst relatiesoort	EGEM op basis van BRA
Code relatiesoort	-
Definitie relatiesoort	De ADRESSEERBAAR OBJECT AANDUIDING en van de objecten die gelegen zijn in de WOONPLAATS en waarvan de OPENBARE RUIMTE, waaraan de ADRESSEERBAAR OBJECT AANDUIDING is gerelateerd, gelegen is in een andere WOONPLAATS.
Herkomst definitie relatiesoort	EGEM
Datum opname relatiesoort	9 april 2007
Toelichting relatiesoort	De relatiesoort maakt deel uit van de groeppattribuutsoort BRA-gegevens. De relatie is de tegenhanger van het attribuutsoort 'Identificatie bijbehorende woonplaats' bij de NUMMERAANDUIDING in de BRA cq. van het relatiesoort ADRESSEERBAAR OBJECT AANDUIDING ligt in WOONPLAATS. Zie verder de toelichting in de BRA.
Indicatie materiële historie	Nee
Indicatie formele historie	Nee
Aanduiding gebeurtenis	Nee

Aanduiding brondocument	Nee
Indicatie in onderzoek	Nee
Aanduiding strijdigheid/nietigheid	Nee
Indicatie kardinaliteit	0-N
Indicatie authentiek	Gemeentelijk basisgegevens
Regels relatiesoort	-

Relatiesoort WOONPLAATS maakt deel uit van woonadreslocatie van INGESCHREVEN PERSOON

Naam relatiesoort	WOONPLAATS maakt deel uit van verblijfslocatie van INGESCHREVEN PERSOON
Herkomst relatiesoort	EGEM op basis van GBA
Code relatiesoort	-
Definitie relatiesoort	De personen die ingeschreven zijn op de WOONPLAATS indien het adres waarop deze personen zijn ingeschreven geen NUMMERAANDUIDING betreft.
Herkomst definitie relatiesoort	EGEM
Datum opname relatiesoort	9 april 2007
Toelichting relatiesoort	Het betreft het hergebruik als relatiesoort van attribuutsoort 10.20 (Gemeentedeel) in de GBA in de gevallen dat de persoon niet ingeschreven kan worden op een verblijfsobject, stand- of ligplaats. De relatie is de tegenhanger van het relatiesoort INGESCHREVEN PERSOON verblijft op locatie in WOONPLAATS. De relatie wordt alleen geregistreerd indien de persoon niet verblijft in een verblijfsobject, stand- en ligplaats.
Indicatie materiële historie	J
Indicatie formele historie	J
Aanduiding gebeurtenis	Nee
Aanduiding brondocument	Nee
Indicatie in onderzoek	Ja
Aanduiding strijdigheid/nietigheid	Ja
Indicatie kardinaliteit	0-N
Indicatie authentiek	Authentiek gegeven
Regels relatiesoort	-

Relatiesoort WOONPLAATS is deel van postadres van SUBJECT

Naam relatiesoort	WOONPLAATS is deel van postadres van SUBJECT
Herkomst relatiesoort	EGEM
Code relatiesoort	
Definitie relatiesoort	Van SUBJECTEN de postadressen die gelegen zijn in de WOONPLAATS
Herkomst definitie relatiesoort	EGEM
Datum opname relatiesoort	9 april 2007
Toelichting relatiesoort	De relatie is de tegenhanger van SUBJECT heeft postadres dat zich bevindt in WOONPLAATS.
Indicatie materiële historie	Ja
Indicatie formele historie	N
Aanduiding gebeurtenis	Nee
Aanduiding brondocument	Nee
Indicatie in onderzoek	Nee
Aanduiding strijdigheid/nietigheid	Nee
Indicatie kardinaliteit	0-N
Indicatie authenticiteit	Gemeentelijk basisgegevens
Regels relatiesoort	Niet verplicht te registreren

4.50. WOZ-belang

Attribuutsoort Status belang

Naam attribuutsoort	Status belang
Herkomst attribuutsoort	BR WOZ
Code attribuutsoort	15.89
XML-tag attribuutsoort	statusBelang
Definitie attribuutsoort	De fase van de levenscyclus van een BELANG.
Datum opname attribuutsoort	1 februari 2008
Indicatie materiële historie	Ja
Indicatie formele historie	Ja
Aanduiding gebeurtenis	Nee
Aanduiding brondocument	Nee
Indicatie in onderzoek	Nee
Aanduiding strijdigheid/nietigheid	Nee
Indicatie kardinaliteit	1-1
Indicatie authenticiteit	Niet authentiek landelijk basisgegevens

Attribuutsoort Aanduiding eigenaar/gebruiker

Naam attribuutsoort	Aanduiding eigenaar/gebruiker
Herkomst attribuutsoort	BR WOZ
Code attribuutsoort	41.10
XML-tag attribuutsoort	aanduidingEigenaarGebruiker
Definitie attribuutsoort	De aanduiding of het genoemde subject eigenaar of gebruiker van het genoemde WOZ-object is, dan wel of deze eigenaargebruiker is.
Datum opname attribuutsoort	1 februari 2008
Indicatie materiële historie	Ja
Indicatie formele historie	Ja
Aanduiding gebeurtenis	Nee
Aanduiding brondocument	Nee

Indicatie in onderzoek	Nee
Aanduiding strijdigheid/nietigheid	Nee
Indicatie kardinaliteit	1-1
Indicatie authenticiek	Niet authenticiek landelijk basisgegeven

Attribuutsoort Datum begin geldigheid belang

Naam attribuutsoort	Datum begin geldigheid belang
Herkomst attribuutsoort	WOZ/EGEM
Code attribuutsoort	81.22
XML-tag attribuutsoort	tijdvakRelatie.beginRelatie
Definitie attribuutsoort	Een aanduiding op welk tijdstip een relatie is ontstaan.
Datum opname attribuutsoort	1 februari 2008
Domein attribuutsoort	Formaat: OnvolledigeDatum
Indicatie materiële historie	Nee
Indicatie formele historie	Ja
Aanduiding gebeurtenis	Nee
Aanduiding brondocument	Nee
Indicatie in onderzoek	Nee
Aanduiding strijdigheid/nietigheid	Nee
Indicatie kardinaliteit	1-1
Indicatie authenticiek	Gemeentelijk basisgegeven

Attribuutsoort Datum einde geldigheid belang

Naam attribuutsoort	Datum einde geldigheid belang
Herkomst attribuutsoort	WOZ/EGEM
Code attribuutsoort	82.32
XML-tag attribuutsoort	tijdvakRelatie.eindRelatie
Definitie attribuutsoort	Een aanduiding op welk tijdstip een relatie is beëindigd.
Datum opname attribuutsoort	1 februari 2008

Domein attribuutsoort	Formaat:	OnvolledigeDatum
Indicatie materiële historie	Nee	
Indicatie formele historie	Ja	
Aanduiding gebeurtenis	Nee	
Aanduiding brondocument	Nee	
Indicatie in onderzoek	Nee	
Aanduiding strijdigheid/nietigheid	Nee	
Indicatie kardinaliteit	0-1	
Indicatie authenticiteit	Gemeentelijk basisgegevens	

Relatiesoort WOZ-BELANG betreft WOZ-OBJECT

Naam relatiesoort	WOZ-BELANG betreft WOZ-OBJECT
Herkomst relatiesoort	BRWOZ/EGEM
Code relatiesoort	01.01a
Definitie relatiesoort	De unieke aanduiding van het WOZ-OBJECT waarbij het WOZ-BELANG hoort.
Herkomst definitie relatiesoort	EGEM op basis van de catalogus BRWOZ
Datum opname relatiesoort	30 november 2007
Toelichting relatiesoort	In de BRWOZ is dit gemodelleerd als het attribuutsoort 'Gerelateerd WOZ-object' bij het objecttype WOZ-BELANG. In het RSGB wordt dit hergebruikt als relatiesoort. De relatie is de tegenhanger van WOZ-OBJECT heeft WOZ-BELANG. Zie verder de toelichting in de BRWOZ.
Indicatie materiële historie	J
Indicatie formele historie	J
Aanduiding gebeurtenis	Nee
Aanduiding brondocument	Nee
Indicatie in onderzoek	Nee
Aanduiding strijdigheid/nietigheid	Nee
Indicatie kardinaliteit	1-1
Indicatie authenticiteit	Niet-authentiek landelijk basisgegevens.

Regels relatiesoort -

Relatiesoort WOZ-BELANG heeft als aangewezen belanghebbende SUBJECT

Naam relatiesoort	WOZ-BELANG heeft als aangewezen belanghebbende SUBJECT
Herkomst relatiesoort	BRWOZ/EGEM
Code relatiesoort	01.20a/01.30a
Definitie relatiesoort	De unieke aanduiding van de natuurlijk of niet-natuurlijk persoon of vestiging die als belanghebbende is aangewezen.
Herkomst definitie relatiesoort	EGEM op basis van de catalogus BRWOZ
Datum opname relatiesoort	30 november 2007
Toelichting relatiesoort	In de BRWOZ is dit gemodelleerd als de attribuutsoorten 'Aangewezen belanghebbende (Burgerservicenummer)' en 'Aangewezen belanghebbende (FI-nummer)' bij het objecttype WOZ-BELANG. In het RSGB wordt dit hergebruikt als relatiesoort. De relatie is de tegenhanger van SUBJECT Is aangewezen belanghebbende bij WOZ-BELANG. Zie verder de toelichting in de BRWOZ.
Indicatie materiële historie	J
Indicatie formele historie	J
Aanduiding gebeurtenis	Nee
Aanduiding brondocument	Nee
Indicatie in onderzoek	Nee
Aanduiding strijdigheid/nietigheid	Nee
Indicatie kardinaliteit	0-1
Indicatie authenticiek	Niet-authentiek landelijk basisgegeven.
Regels relatiesoort	-

4.51. WOZ-deelobject

Attribuutsoort Nummer WOZ-deelobject

Naam attribuutsoort	Nummer WOZ-deelobject
Herkomst attribuutsoort	Gegevenswoordenboek WOZ (2002), overgenomen door EGEM
Code attribuutsoort	11.71
XML-tag attribuutsoort	nummerWOZDeelObject
Definitie attribuutsoort	Uniek identificatienummer voor het deelobject binnen een WOZ-object.
Herkomst definitie attribuutsoort	Gegevenswoordenboek WOZ (2002)
Datum opname attribuutsoort	1 februari 2008
Toelichting attribuutsoort	Zie het Gegevenswoordenboek WOZ
Domein attribuutsoort	Formaat: N6 Waardenverzameling: 0 - 999999
Indicatie materiële historie	N
Indicatie formele historie	N
Aanduiding gebeurtenis	Nee
Aanduiding brondocument	Nee
Indicatie in onderzoek	Nee
Aanduiding strijdigheid/nietigheid	Nee
Indicatie kardinaliteit	1-1
Indicatie authentiek	Gemeentelijk basisgegeven
Regels attribuutsoort	-

Attribuutsoort Code WOZ-deelobject

Naam attribuutsoort	Code WOZ-deelobject
Herkomst attribuutsoort	Gegevenswoordenboek WOZ (2002), overgenomen door EGEM
Code attribuutsoort	61.15
XML-tag attribuutsoort	codeWOZDeelObject
Definitie attribuutsoort	Aanduiding van het soort deelobject ten behoeve van een correcte interpretatie van de onderbouwing van de taxatie.
Herkomst definitie attribuutsoort	Gegevenswoordenboek WOZ (2002)

Datum opname attribuutsoort	1 februari 2008
Toelichting attribuutsoort	Zie het Gegevenswoordenboek WOZ
Domein attribuutsoort	Formaat: AN4 Waardenverzameling: zie WOZ-tabel tabel "codering onderdelen WOZ- objecten"
Indicatie materiële historie	J
Indicatie formele historie	N
Aanduiding gebeurtenis	Nee
Aanduiding brondocument	Nee
Indicatie in onderzoek	Nee
Aanduiding strijdigheid/nietigheid	Nee
Indicatie kardinaliteit	0-1
Indicatie authentiek	Gemeentelijk basisgegeven
Regels attribuutsoort	-

Attribuutsoort Inhoud

Naam attribuutsoort	Inhoud
Herkomst attribuutsoort	Gegevenswoordenboek WOZ (2002), overgenomen door EGEM
Code attribuutsoort	61.41
XML-tag attribuutsoort	inhoud
Definitie attribuutsoort	Aanduiding in kubieke meters van de bruto of netto inhoud van het desbetreffende deelobject.
Herkomst definitie attribuutsoort	Gegevenswoordenboek WOZ (2002)
Datum opname attribuutsoort	1 februari 2008
Toelichting attribuutsoort	Zie het Gegevenswoordenboek WOZ
Domein attribuutsoort	Formaat: N6 Waardenverzameling: 000000 - 999999
Indicatie materiële historie	J
Indicatie formele historie	N
Aanduiding gebeurtenis	Nee
Aanduiding brondocument	Nee
Indicatie in onderzoek	Nee

Aanduiding strijdigheid/nietigheid	Nee
Indicatie kardinaliteit	0-1
Indicatie authenticiek	Gemeentelijk basisgegevens
Regels attribuutsoort	-

Attribuutsoort Code bruto/netto inhoud

Naam attribuutsoort	Code bruto/netto inhoud
Herkomst attribuutsoort	Gegevenswoordenboek WOZ (2002), overgenomen door EGEM
Code attribuutsoort	61.42
XML-tag attribuutsoort	codeBrutoNettoInhoud
Definitie attribuutsoort	Een aanduiding of de gegeven inhoud bruto of netto gemeten is.
Herkomst definitie attribuutsoort	Gegevenswoordenboek WOZ (2002)
Datum opname attribuutsoort	1 februari 2008
Toelichting attribuutsoort	Zie het Gegevenswoordenboek WOZ
Domein attribuutsoort	Formaat: AN1 Waardenverzameling: B = bruto N = netto
Indicatie materiële historie	J
Indicatie formele historie	N
Aanduiding gebeurtenis	Nee
Aanduiding brondocument	Nee
Indicatie in onderzoek	Nee
Aanduiding strijdigheid/nietigheid	Nee
Indicatie kardinaliteit	0-1
Indicatie authenticiek	Gemeentelijk basisgegevens
Regels attribuutsoort	-

Attribuutsoort Oppervlakte

Naam attribuutsoort	Oppervlakte
Herkomst attribuutsoort	Gegevenswoordenboek WOZ (2002), overgenomen door EGEM
Code attribuutsoort	61.43

XML-tag attribuutsoort	oppervlakte
Definitie attribuutsoort	Aanduiding in vierkante meters van de bruto, netto of gebruiks oppervlakte van het desbetreffende deelobject binnen het object.
Herkomst definitie attribuutsoort	Gegevenswoordenboek WOZ (2002)
Datum opname attribuutsoort	1 februari 2008
Toelichting attribuutsoort	Zie het Gegevenswoordenboek WOZ
Domein attribuutsoort	Formaat: N6 Waardenverzameling: 000000 - 999999
Indicatie materiële historie	J
Indicatie formele historie	N
Aanduiding gebeurtenis	Nee
Aanduiding brondocument	Nee
Indicatie in onderzoek	Nee
Aanduiding strijdigheid/nietigheid	Nee
Indicatie kardinaliteit	0-1
Indicatie authentiek	Gemeentelijk basisgegeven
Regels attribuutsoort	-

Attribuutsoort Code bruto/netto oppervlakte

Naam attribuutsoort	Code bruto/netto oppervlakte
Herkomst attribuutsoort	Gegevenswoordenboek WOZ (2002), overgenomen door EGEM
Code attribuutsoort	61.44
XML-tag attribuutsoort	codeBrutoNettoOppervlakte
Definitie attribuutsoort	Een aanduiding of de gegeven oppervlakte bruto, netto of naar gebruik gemeten is.
Herkomst definitie attribuutsoort	Gegevenswoordenboek WOZ (2002)
Datum opname attribuutsoort	1 februari 2008
Toelichting attribuutsoort	Zie het Gegevenswoordenboek WOZ
Domein attribuutsoort	Formaat: AN1 Waardenverzameling: B = bruto G = gebruiksoppervlakte N = netto
Indicatie materiële historie	J

Indicatie formele historie	N
Aanduiding gebeurtenis	Nee
Aanduiding brondocument	Nee
Indicatie in onderzoek	Nee
Aanduiding strijdigheid/nietigheid	Nee
Indicatie kardinaliteit	0-1
Indicatie authenticiek	Gemeentelijk basisgegevens
Regels attribuutsoort	-

Attribuutsoort Status WOZ-deelobject

Naam attribuutsoort	Status WOZ-deelobject
Herkomst attribuutsoort	WOZ/EGEM
Code attribuutsoort	64.23
XML-tag attribuutsoort	statusWOZDeelObject
Definitie attribuutsoort	De fase van de levenscyclus van een WOZ-DEELOBJECT, waarin het betreffende WOZ-DEELOBJECT zich bevindt.
Herkomst definitie attribuutsoort	Gegevenswoordenboek WOZ (2002)
Datum opname attribuutsoort	1 februari 2008
Toelichting attribuutsoort	
Domein attribuutsoort	Formaat: Waardenverzameling: gevormd, niet actief, actief beëindigd ten onrechte opgevoerd
Indicatie materiële historie	J
Indicatie formele historie	N
Aanduiding gebeurtenis	Nee
Aanduiding brondocument	Nee
Indicatie in onderzoek	Nee
Aanduiding strijdigheid/nietigheid	Nee
Indicatie kardinaliteit	1-1
Indicatie authenticiek	Gemeentelijk basisgegevens

Regels attribuutsoort

-

Attribuutsoort Datum begin geldigheid deelobject

Naam attribuutsoort	Datum begin geldigheid deelobject	
Herkomst attribuutsoort	WOZ/EGEM	
Code attribuutsoort	81.21	
XML-tag attribuutsoort	tijdvakObject.beginObject	
Definitie attribuutsoort	Een aanduiding op welk tijdstip een deelobject is ontstaan.	
Datum opname attribuutsoort	1 februari 2008	
Domein attribuutsoort	Formaat:	OnvolledigeDatum
Indicatie materiële historie	Nee	
Indicatie formele historie	Ja	
Aanduiding gebeurtenis	Nee	
Aanduiding brondocument	Nee	
Indicatie in onderzoek	Nee	
Aanduiding strijdigheid/nietigheid	Nee	
Indicatie kardinaliteit	1-1	
Indicatie authenticiek	Gemeentelijk basisgegevens	

Attribuutsoort Datum einde geldigheid deelobject

Naam attribuutsoort	Datum einde geldigheid deelobject	
Herkomst attribuutsoort	WOZ/EGEM	
Code attribuutsoort	82.31	
XML-tag attribuutsoort	tijdvakObject.eindObject	
Definitie attribuutsoort	Een aanduiding op welk tijdstip een deelobject is beëindigd.	
Datum opname attribuutsoort	1 februari 2008	
Domein attribuutsoort	Formaat:	OnvolledigeDatum
Indicatie materiële historie	Nee	
Indicatie formele historie	Ja	

Aanduiding gebeurtenis	Nee
Aanduiding brondocument	Nee
Indicatie in onderzoek	Nee
Aanduiding strijdigheid/nietigheid	Nee
Indicatie kardinaliteit	0-1
Indicatie authentiek	Gemeentelijk basisgegevens

Relatiesoort WOZ-DEELOBJECT is onderdeel van WOZ-OBJECT

Naam relatiesoort	WOZ-DEELOBJECT is onderdeel van van WOZ-OBJECT
Herkomst relatiesoort	WOZ/EGEM
Code relatiesoort	01.01a
Definitie relatiesoort	De unieke aanduiding van het WOZ-OBJECT waarvan het WOZ-DEELOBJECT deel van uitmaakt.
Herkomst definitie relatiesoort	EGEM op basis van het WOZ-gegevenswoordenboek
Datum opname relatiesoort	30 november 2007
Toelichting relatiesoort	In het WOZ-gegevenswoordenboek is dit gemodelleerd als het attribootsoort 'WOZ-objectnummer' bij de entiteit 'onderdelen voor onderbouwing taxatie WOZ-object'. In het RSGB wordt dit hergebruikt als relatiesoort. De relatie is de tegenhanger van WOZ-OBJECT bestaat uit WOZ-DEELOBJECT.
Indicatie materiële historie	N↓
Indicatie formele historie	J
Aanduiding gebeurtenis	Nee
Aanduiding brondocument	Nee
Indicatie in onderzoek	Nee
Aanduiding strijdigheid/nietigheid	Nee
Indicatie kardinaliteit	1-1
Indicatie authentiek	Gemeentelijk basisgegevens.
Regels relatiesoort	-

Relatiesoort WOZ-DEELOBJECT bestaat uit BENOEMD TERREIN

Naam relatiesoort	WOZ-DEELOBJECT bestaat uit BENOEMD TERREIN
Herkomst relatiesoort	EGEM
Code relatiesoort	56.01a1
Definitie relatiesoort	De unieke aanduiding van het BENOEMD TERREIN dat geheel of gedeeltelijk deel uitmaakt van het WOZ-DEELOBJECT.
Herkomst definitie relatiesoort	EGEM op basis van de catalogus BRWOZ
Datum opname relatiesoort	30 november 2007
Toelichting relatiesoort	In de BRWOZ is dit gemodelleerd als het attribuutsoort 'Gerelateerde verblijfsobjecten, stand- en ligplaatsen bij het WOZ-object. In het RSGB wordt dit hergebruikt als relatiesoort vanuit WOZ-DEELOBJECT. De relatie is de tegenhanger van BENOEMD TERREIN bestaat uit één of meer WOZ-DEELOBJECTen.
Indicatie materiële historie	J
Indicatie formele historie	J
Aanduiding gebeurtenis	Nee
Aanduiding brondocument	Nee
Indicatie in onderzoek	Nee
Aanduiding strijdigheid/nietigheid	Nee
Indicatie kardinaliteit	0-1
Indicatie authenticiteit	Gemeentelijk basisgegevens.
Regels relatiesoort	-

Relatiesoort WOZ-DEELOBJECT bestaat uit GEBOUWD OBJECT

Naam relatiesoort	WOZ-DEELOBJECT bestaat uit GEBOUWD OBJECT
Herkomst relatiesoort	EGEM
Code relatiesoort	56.01a2
Definitie relatiesoort	De unieke aanduiding van het GEBOUWD OBJECT dat geheel of gedeeltelijk deel uitmaakt van het WOZ-DEELOBJECT.
Herkomst definitie relatiesoort	EGEM op basis van de catalogus BRWOZ
Datum opname relatiesoort	30 november 2007

Toelichting relatiesoort	In de BRWOZ is dit gemodelleerd als het attribuutsoort 'Gerelateerde verblijfsobjecten' bij het WOZ-object. In het RSGB wordt dit hergebruikt als relatiesoort vanuit WOZ-DEELOBJECT. De relatie is de tegenhanger van GEBOUWD OBJECT bestaat uit één of meer WOZ-DEELOBJECTen.
Indicatie materiële historie	J
Indicatie formele historie	J
Aanduiding gebeurtenis	Nee
Aanduiding brondocument	Nee
Indicatie in onderzoek	Nee
Aanduiding strijdigheid/nietigheid	Nee
Indicatie kardinaliteit	0-1
Indicatie authenticiteit	Gemeentelijk basisgegevens.
Regels relatiesoort	-

Relatiesoort WOZ-DEELOBJECT bestaat uit PAND

Naam relatiesoort	WOZ-DEELOBJECT bestaat uit PAND
Herkomst relatiesoort	EGEM
Code relatiesoort	55.01a
Definitie relatiesoort	De unieke aanduiding van het PAND dat geheel of gedeeltelijk deel uitmaakt van het WOZ-DEELOBJECT.
Herkomst definitie relatiesoort	EGEM op basis van de catalogus BRWOZ
Datum opname relatiesoort	30 november 2007
Toelichting relatiesoort	In de BRWOZ is dit gemodelleerd als het attribuutsoort 'Gerelateerde panden' bij het WOZ-object. In het RSGB wordt dit hergebruikt als relatiesoort vanuit WOZ-DEELOBJECT. De relatie is de tegenhanger van PAND bestaat uit één of meer WOZ-DEELOBJECTen.
Indicatie materiële historie	J
Indicatie formele historie	J
Aanduiding gebeurtenis	Nee
Aanduiding brondocument	Nee
Indicatie in onderzoek	Nee
Aanduiding strijdigheid/nietigheid	Nee
Indicatie kardinaliteit	0-1

Indicatie authenticiek

Gemeentelijk basisgegeven.

Regels relatiesoort

-

4.52. WOZ-object

Attribuutsoort WOZ-objectnummer

Naam attribuutsoort	WOZ-objectnummer
Herkomst attribuutsoort	BR WOZ
Code attribuutsoort	01.01
XML-tag attribuutsoort	wozObjectNummer
Definitie attribuutsoort	De unieke aanduiding van een WOZ-OBJECT.
Datum opname attribuutsoort	1 februari 2008
Indicatie materiële historie	Nee
Indicatie formele historie	Nee
Aanduiding gebeurtenis	Nee
Aanduiding brondocument	Nee
Indicatie in onderzoek	Nee
Aanduiding strijdigheid/nietigheid	Nee
Indicatie kardinaliteit	1-1
Indicatie authenticiteit	Niet authentiek landelijk basisgegevens

Attribuutsoort Locatie-omschrijving

Naam attribuutsoort	Locatie-aanduiding
Herkomst attribuutsoort	BR WOZ
Code attribuutsoort	11.80
XML-tag attribuutsoort	aanduidingWOZobject.locatieAanduiding
Definitie attribuutsoort	De aanvullende omschrijving van de ligging van een WOZ-OBJECT ten opzichte van een betrokken of het dichtstbijzijnde VERBLIJFSOBJECT, STANDPLAATS, LIGPLAATS, OVERIG GEBOUWD OBJECT, OVERIG TERREIN of OPENBARE RUIMTE.
Datum opname attribuutsoort	1 februari 2008
Indicatie materiële historie	Ja
Indicatie formele historie	Ja
Aanduiding gebeurtenis	Nee

Aanduiding brondocument	Nee
Indicatie in onderzoek	Ja
Aanduiding strijdigheid/nietigheid	Nee
Indicatie kardinaliteit	0-1
Indicatie authenticiek	Niet authenticiek landelijk basisgegevens

Attribuutsoort Geometrie WOZ-object

Naam attribuutsoort	Geometrie WOZ-object
Herkomst attribuutsoort	BR WOZ
Code attribuutsoort	15.71
XML-tag attribuutsoort	wozObjectGeometrie
Definitie attribuutsoort	De minimaal tweedimensionale geometrische representatie van de omtrekken van een WOZ-OBJECT.
Datum opname attribuutsoort	1 februari 2008
Indicatie materiële historie	Ja
Indicatie formele historie	Nee Ja
Aanduiding gebeurtenis	Nee
Aanduiding brondocument	Nee
Indicatie in onderzoek	Nee
Aanduiding strijdigheid/nietigheid	Nee
Indicatie kardinaliteit	0-1
Indicatie authenticiek	Niet authenticiek landelijk basisgegevens

Attribuutsoort Status WOZ-object

Naam attribuutsoort	Status WOZ-object
Herkomst attribuutsoort	BR WOZ
Code attribuutsoort	15.79
XML-tag attribuutsoort	statusWozObject
Definitie attribuutsoort	De fase van de levenscyclus van een WOZOBJECT, waarin het betreffende WOZOBJECT zich bevindt.
Datum opname attribuutsoort	1 februari 2008

Indicatie materiële historie	Ja
Indicatie formele historie	Ja
Aanduiding gebeurtenis	Nee
Aanduiding brondocument	Nee
Indicatie in onderzoek	Nee
Aanduiding strijdigheid/nietigheid	Nee
Indicatie kardinaliteit	1-1
Indicatie authenticiek	Niet authenticiek landelijk basisgegevens

Attribuutsoort Grondoppervlakte

Naam attribuutsoort	Grondoppervlakte	
Herkomst attribuutsoort	Gegevenswoordenboek WOZ (2002), overgenomen door EGEM	
Code attribuutsoort	12.10	
XML-tag attribuutsoort	grondOppervlakte	
Definitie attribuutsoort	De oppervlakte grond in vierkante meters die behoort tot het WOZ-object.	
Herkomst definitie attribuutsoort	Gegevenswoordenboek WOZ (2002)	
Datum opname attribuutsoort	1 februari 2008	
Toelichting attribuutsoort	Zie het Gegevenswoordenboek WOZ	
Domein attribuutsoort	Formaat:	N11
	Waardenverzameling:	0 - 99999999999
Indicatie materiële historie	J	
Indicatie formele historie	J	
Aanduiding gebeurtenis	Nee	
Aanduiding brondocument	Nee	
Indicatie in onderzoek	Ja	
Aanduiding strijdigheid/nietigheid	Nee	
Indicatie kardinaliteit	1-1	
Indicatie authenticiek	Gemeentelijk basisgegevens	
Regels attribuutsoort	-	

Attribuutsoort Gebruikscade

Naam attribuutsoort	Gebruikscode
Herkomst attribuutsoort	Gegevenswoordenboek WOZ (2002), overgenomen door EGEM
Code attribuutsoort	12.20
XML-tag attribuutsoort	gebruikscode
Definitie attribuutsoort	Aanduiding van het feitelijk gebruik van een object zoals dat ten grondslag heeft gelegen aan de waardebepaling en voor zover relevant voor de afnemers, uitgedrukt in een code.
Herkomst definitie attribuutsoort	Gegevenswoordenboek WOZ (2002)
Datum opname attribuutsoort	1 februari 2008
Toelichting attribuutsoort	Zie het Gegevenswoordenboek WOZ
Domein attribuutsoort	Formaat: N2 Waardenverzameling: zie domeintabel in geg.wrdnboek WOZ
Indicatie materiële historie	J
Indicatie formele historie	J
Aanduiding gebeurtenis	Nee
Aanduiding brondocument	Nee
Indicatie in onderzoek	Ja
Aanduiding strijdigheid/nietigheid	Nee
Indicatie kardinaliteit	1 - 1
Indicatie authentiek	Gemeentelijk basisgegeven
Regels attribuutsoort	-

Attribuutsoort Soort-object-code

Naam attribuutsoort	Soort-object-code
Herkomst attribuutsoort	Gegevenswoordenboek WOZ (2002), overgenomen door EGEM
Code attribuutsoort	61.10
XML-tag attribuutsoort	soortObjectCode
Definitie attribuutsoort	Aanduiding van het soort object ten behoeve van een correcte bepaling van de waarde.
Herkomst definitie attribuutsoort	Gegevenswoordenboek WOZ (2002)
Datum opname attribuutsoort	1 februari 2008

Toelichting attribuutsoort	Zie het Gegevenswoordenboek WOZ	
Domein attribuutsoort	Formaat:	N4
	Waardenverzameling:	overzicht soort-object op www.waarderingskamer.nl
Indicatie materiële historie	J	
Indicatie formele historie	N	
Aanduiding gebeurtenis	Nee	
Aanduiding brondocument	Nee	
Indicatie in onderzoek	Nee	
Aanduiding strijdigheid/nietigheid	Nee	
Indicatie kardinaliteit	1-1	
Indicatie authentiek	Gemeentelijk basisgegeven	
Regels attribuutsoort	-	

Attribuutsoort Vastgestelde waarde

Naam attribuutsoort	Vastgestelde waarde	
Herkomst attribuutsoort	EGEM	
Code attribuutsoort	15.10	
XML-tag attribuutsoort	vastgesteldeWaarde	
Definitie attribuutsoort	Waarde van het WOZ-object op de laatst bekende peildatum zoals deze in het kader van de Wet WOZ is vastgesteld.	
Herkomst definitie attribuutsoort	EGEM o.b.v. BRWOZ	
Datum opname attribuutsoort	2 februari 2009	
Toelichting attribuutsoort	Het betreft een afleidbaar gegeven dat de waarde bevat op de meest actuele peildatum.	
Domein attribuutsoort	Formaat:	N11
	Waardenverzameling:	gehele euro's
Indicatie materiële historie	Nee	
Indicatie formele historie	Nee	
Aanduiding gebeurtenis	Nee	
Aanduiding brondocument	Nee	
Indicatie in onderzoek	Nee	

Aanduiding strijdigheid/nietigheid	Nee
Indicatie kardinaliteit	0-1
Indicatie authenticiteit	Afleidbaar gegeven
Regels attribuutsoort	Het attribuut wordt afgeleid van de Vastgestelde waarde op de laatst bekende Waardepeildatum in de aan het WOZ-object gerelateerde objecten WOZ-waarde. Indien het attribuut een waarde heeft dan heeft ook Waardepeildatum een waarde.

Attribuutsoort Waardepeildatum

Naam attribuutsoort	Waardepeildatum
Herkomst attribuutsoort	BR WOZ
Code attribuutsoort	15.20
XML-tag attribuutsoort	waardepeildatum
Definitie attribuutsoort	De laatstbekende datum waarnaar de waarde van het WOZ-object wordt bepaald.
Herkomst definitie attribuutsoort	EGEM o.b.v. BRWOZ
Datum opname attribuutsoort	2 februari 2009
Toelichting attribuutsoort	Het betreft een afleidbaar gegeven dat de laatstbekende peildatum bevat.
Domein attribuutsoort	Formaat: Datum Waardenverzameling: alle datums op 1 januari van enig jaar
Indicatie materiële historie	Nee
Indicatie formele historie	Nee
Aanduiding gebeurtenis	Nee
Aanduiding brondocument	Nee
Indicatie in onderzoek	Nee
Aanduiding strijdigheid/nietigheid	Nee
Indicatie kardinaliteit	0-1
Indicatie authenticiteit	Afleidbaar gegeven
Regels attribuutsoort	Het attribuut wordt afgeleid van de laatste bekende Waardepeildatum in de aan het WOZ-object gerelateerde objecten WOZ-waarde. Indien het attribuut een waarde heeft dan heeft ook Vastgestelde waarde een waarde.

Attribuutsoort Datum begin geldigheid WOZ-object

Naam attribuutsoort	Datum begin geldigheid WOZ-object
Herkomst attribuutsoort	WOZ/EGEM
Code attribuutsoort	81.21
XML-tag attribuutsoort	tijdvakObject.beginObject
Definitie attribuutsoort	Een aanduiding op welk tijdstip een object is ontstaan.
Datum opname attribuutsoort	1 februari 2008
Domein attribuutsoort	Formaat: OnvolledigeDatum
Indicatie materiële historie	Nee
Indicatie formele historie	Ja
Aanduiding gebeurtenis	Nee
Aanduiding brondocument	Nee
Indicatie in onderzoek	Nee
Aanduiding strijdigheid/nietigheid	Nee
Indicatie kardinaliteit	1-1
Indicatie authenticiteit	Gemeentelijk basisgegevens

Attribuutsoort Datum einde geldigheid WOZ-object

Naam attribuutsoort	Datum einde geldigheid WOZ-object
Herkomst attribuutsoort	WOZ/EGEM
Code attribuutsoort	82.31
XML-tag attribuutsoort	tijdvakObject.eindObject
Definitie attribuutsoort	Een aanduiding op welk tijdstip een object is beëindigd.
Datum opname attribuutsoort	1 februari 2008
Domein attribuutsoort	Formaat: OnvolledigeDatum
Indicatie materiële historie	Nee
Indicatie formele historie	Ja
Aanduiding gebeurtenis	Nee
Aanduiding brondocument	Nee
Indicatie in onderzoek	Nee

Aanduiding strijdigheid/nietigheid	Nee
Indicatie kardinaliteit	0-1
Indicatie authentiek	Gemeentelijk basisgegevens

Groepattribuutsoort Waarde-gegevens

Naam attribuutsoort	Waardegegevens
Herkomst attribuutsoort	BRWOZ / EGEM
Code attribuutsoort	81
XML-tag attribuutsoort	WRD
Definitie attribuutsoort	De op grond van de Wet WOZ vastgestelde waarde van het WOZ-object naar de genoemde waardepeildatum.
Herkomst definitie attribuutsoort	BRWOZ
Datum opname attribuutsoort	1 februari 2008
Toelichting attribuutsoort	Het betreft een groepattribuutsoort dat bestaat uit de volgende attribuutsoorten: ———— Vastgestelde waarde ———— Waardepeildatum ———— Toestandspeildatum ———— StatusBeschikking In de BRWOZ betreft dit het objecttype WAARDE. Zie verder de toelichting bij dit objecttype in de catalogus BRWOZ.
Indicatie materiële historie	Ja
Indicatie formele historie	Ja
Aanduiding gebeurtenis	Nee
Aanduiding brondocument	Ja: Documentidentificatie, Documentdatum
Indicatie in onderzoek	Ja
Aanduiding strijdigheid/nietigheid	Nee
Indicatie kardinaliteit	0-N
Indicatie authentiek	Gemeentelijk basisgegevens
Regels attribuutsoort	-

Attribuutsoort Vastgestelde waarde

Naam-attribuutsoort	Vastgestelde-waarde
Herkomst-attribuutsoort	BR-WOZ
Code-attribuutsoort	15-10
XML-tag-attribuutsoort	vastgesteldeWaarde
Definitie-attribuutsoort	Waarde van het WOZ-objekt zoals deze in het kader van de Wet WOZ is vastgesteld.
Datum-opname-attribuutsoort	1 februari 2008
Indicatie-materiële-historie	Ja
Indicatie-formele-historie	Ja
Aanduiding-gebeurtenis	Nee
Aanduiding-brondocument	Nee
Indicatie-in-onderzoek	Nee
Aanduiding-strijdigheid/nietigheid	Nee
Indicatie-kardinaliteit	1-1
Indicatie-authentiek	Authentiek-gegeven

Attribuutsoort Waardepeildatum

Naam-attribuutsoort	Waardepeildatum
Herkomst-attribuutsoort	BR-WOZ
Code-attribuutsoort	15-20
XML-tag-attribuutsoort	waardepeildatum
Definitie-attribuutsoort	De datum waarnaar de waarde van het WOZ-objekt wordt bepaald.
Datum-opname-attribuutsoort	1 februari 2008
Indicatie-materiële-historie	Nee
Indicatie-formele-historie	Nee
Aanduiding-gebeurtenis	Nee
Aanduiding-brondocument	Nee
Indicatie-in-onderzoek	Nee
Aanduiding-strijdigheid/nietigheid	Nee
Indicatie-kardinaliteit	1-1

Indicatie-authentiek	Niet-authentiek landelijk basisgegevens
Attribuutsoort Toestandspeildatum	
Naam-attribuutsoort	Toestandspeildatum
Herkomst-attribuutsoort	BR-WOZ
Code-attribuutsoort	15.25
XML-tag-attribuutsoort	toestandspeildatum
Definitie-attribuutsoort	Het in artikel 18 van de Wet WOZ bedoelde moment waarop de staat van de onroerende zaak in formele zin maatgevend is voor de waardebepaling.
Datum-opname-attribuutsoort	1 februari 2008
Indicatie-materiële historie	Nee
Indicatie-formele historie	Ja
Aanduiding-gebeurtenis	Nee
Aanduiding-brondocument	Nee
Indicatie-in-onderzoek	Ja
Aanduiding-strijdigheid/nietigheid	Nee
Indicatie-kardinaliteit	1-1
Indicatie-authentiek	Niet-authentiek landelijk basisgegevens
Attribuutsoort Status-beschikking	
Naam-attribuutsoort	StatusBeschikking
Herkomst-attribuutsoort	BR-WOZ
Code-attribuutsoort	15.99
XML-tag-attribuutsoort	statusBeschikking
Definitie-attribuutsoort	De fase van de levenscyclus van een WAARDE zoals deze tot uitdrukking komt in de juridische status van de WOZ-beschikking.
Datum-opname-attribuutsoort	1 februari 2008
Indicatie-materiële historie	Ja
Indicatie-formele historie	Ja
Aanduiding-gebeurtenis	Nee

Aanduiding brondocument	Nee
Indicatie in onderzoek	Ja
Aanduiding strijdigheid/nietigheid	Nee
Indicatie kardinaliteit	1-1
Indicatie authentiek	Niet-authentiek landelijk basisgegevens

Relatiesoort WOZ-OBJECT heeft WOZ-belang

Naam relatiesoort	WOZ-OBJECT heeft WOZ-BELANG
Herkomst relatiesoort	BRWOZ/EGEM
Code relatiesoort	01.01b
Definitie relatiesoort	De unieke aanduidingen van WOZ-BELANGen bij een WOZ-OBJECT.
Herkomst definitie relatiesoort	EGEM op basis van de catalogus BRWOZ
Datum opname relatiesoort	30 november 2007
Toelichting relatiesoort	In de BRWOZ is dit gemodelleerd als het attribuutsoort 'Gerelateerd WOZ-object' bij het objecttype WOZ-BELANG. In het RSGB wordt dit hergebruikt als relatiesoort. De relatie is de tegenhanger van WOZ-BELANG betreft WOZ-OBJECT. Zie verder de toelichting in de BRWOZ.
Indicatie materiële historie	J
Indicatie formele historie	J
Aanduiding gebeurtenis	Nee
Aanduiding brondocument	Nee
Indicatie in onderzoek	Ja
Aanduiding strijdigheid/nietigheid	Nee
Indicatie kardinaliteit	0-N
Indicatie authentiek	Niet-authentiek landelijk basisgegevens.
Regels relatiesoort	-

Relatiesoort WOZ-OBJECT bevat KADASTRALE ONROERENDE ZAAK

Naam relatiesoort	WOZ-OBJECT bevat KADASTRALE ONROERENDE ZAAK
Herkomst relatiesoort	BRWOZ/EGEM

Code relatiesoort	51.01a
Definitie relatiesoort	De unieke aanduidingen van de KADASTRALE ONROERENDE ZAAKEn opgenomen in de Basis Registratie Kadaster die geheel of gedeeltelijk deel uitmaken van het WOZ-OBJECT.
Herkomst definitie relatiesoort	EGEM op basis van de catalogus BRWOZ
Datum opname relatiesoort	30 november 2007
Toelichting relatiesoort	In de BRWOZ is dit gemodelleerd als het attribuutsoort 'Gerelateerde kadastrale objecten' bij het objecttype WOZ-OBJECT. In het RSGB wordt dit hergebruikt als relatiesoort. De relatie is de tegenhanger van KADASTRALE ONROERENDE ZAAK behoort tot WOZ-OBJECT. Zie verder de toelichting in de BRWOZ.
Indicatie materiële historie	J
Indicatie formele historie	J
Aanduiding gebeurtenis	Nee
Aanduiding brondocument	Nee
Indicatie in onderzoek	Ja
Aanduiding strijdigheid/nietigheid	Nee
Indicatie kardinaliteit	1-N
Indicatie authenticiteit	Niet-authenticiteit landelijk basisgegevens.
Regels relatiesoort	-

Relatiesoort WOZ-OBJECT heeft WOZ-DEELOBJECT

Naam relatiesoort	WOZ-OBJECT heeft WOZ-DEELOBJECT
Herkomst relatiesoort	WOZ/EGEM
Code relatiesoort	01.01b
Definitie relatiesoort	De unieke aanduidingen van de WOZ-DEELOBJECTen waaruit het WOZ-OBJECT bestaat.
Herkomst definitie relatiesoort	EGEM op basis van het WOZ-gegevenswoordenboek
Datum opname relatiesoort	30 november 2007
Toelichting relatiesoort	In het WOZ-gegevenswoordenboek is dit gemodelleerd als het attribuutsoort 'WOZ-objectnummer' bij de entiteit 'onderdelen voor onderbouwing taxatie WOZ-object'. In het RSGB wordt dit hergebruikt als relatiesoort. De relatie is de tegenhanger van WOZ-DEELOBJECT maakt deel uit van WOZ-OBJECT.
Indicatie materiële historie	J

Indicatie formele historie	J
Aanduiding gebeurtenis	Nee
Aanduiding brondocument	Nee
Indicatie in onderzoek	Ja
Aanduiding strijdigheid/nietigheid	Nee
Indicatie kardinaliteit	1-N
Indicatie authenticiek	Gemeentelijk basisgegevens.
Regels relatiesoort	-

Relatiesoort WOZ-OBJECT heeft WOZ-WAARDE

Naam relatiesoort	WOZ-OBJECT heeft WOZ-WAARDE
Herkomst relatiesoort	BRWOZ/EGEM
Code relatiesoort	01.01
Definitie relatiesoort	De aan het WOZ-OBJECT gerelateerde WOZ-WAARDEN
Herkomst definitie relatiesoort	EGEM op basis van de catalogus BRWOZ
Datum opname relatiesoort	2 februari 2009
Toelichting relatiesoort	In de BRWOZ is dit gemodelleerd als het attribuutsoort 'Gerelateerd WOZ-object' bij het objecttype Waarde. In het RSGB wordt dit hergebruikt als relatiesoort. De relatie is de tegenhanger van WOZ-WAARDE hoort bij WOZ-OBJECT. Zie verder de toelichting in de BRWOZ.
Indicatie materiële historie	Ja
Indicatie formele historie	Ja
Aanduiding gebeurtenis	Nee
Aanduiding brondocument	Ja: Documentidentificatie, Documentdatum
Indicatie in onderzoek	Ja
Aanduiding strijdigheid/nietigheid	Nee
Indicatie kardinaliteit	0-N
Indicatie authenticiek	Niet-authentiek landelijk basisgegevens.
Regels relatiesoort	-

Relatiesoort WOZ-OBJECT heeft aanduiding afgeleid van BENOEMD TERREIN

Naam relatiesoort	WOZ-OBJECT heeft aanduiding afgeleid van BENOEMD TERREIN
Herkomst relatiesoort	BRWOZ/EGEM
Code relatiesoort	01.02a1
Definitie relatiesoort	De unieke aanduiding van het BENOEMD TERREIN waarvan de aanduiding van het WOZ-object wordt afgeleid met behulp van het adres van het BENOEMD TERREIN en de locatieaanduiding.
Herkomst definitie relatiesoort	EGEM op basis van de catalogus BRWOZ
Datum opname relatiesoort	30 november 2007
Toelichting relatiesoort	In de BRWOZ is dit gemodelleerd als het attribuutsoort 'Adresseerbaar object voor aanduiding WOZ-object' bij het objecttype WOZ-OBJECT. In het RSGB wordt dit hergebruikt als relatiesoort. De relatie is de tegenhanger van BENOEMD TERREIN bepaalt nadere aanduiding van WOZ-OBJECT. Zie verder de toelichting in de BRWOZ.
Indicatie materiële historie	J
Indicatie formele historie	J
Aanduiding gebeurtenis	Nee
Aanduiding brondocument	Nee
Indicatie in onderzoek	Ja
Aanduiding strijdigheid/nietigheid	Nee
Indicatie kardinaliteit	0-1
Indicatie authenticiteit	Niet-authentiek landelijk basisgegevens.
Regels relatiesoort	-

Relatiesoort WOZ-OBJECT heeft aanduiding afgeleid van GEBOUWD OBJECT

Naam relatiesoort	WOZ-OBJECT heeft aanduiding afgeleid van GEBOUWD OBJECT
Herkomst relatiesoort	BRWOZ/EGEM
Code relatiesoort	01.02a2
Definitie relatiesoort	De unieke aanduiding van het GEBOUWD OBJECT waarvan de locatier-aanduiding van het WOZ-object wordt afgeleid met behulp van het adres van het GEBOUWD OBJECT en de locatieaanduiding.
Herkomst definitie relatiesoort	EGEM op basis van de catalogus BRWOZ
Datum opname relatiesoort	30 november 2007

Toelichting relatiesoort	In de BRWOZ is dit gemodelleerd als het attribuutsoort 'Adresseerbaar object voor aanduiding WOZ-object' bij het objecttype WOZ-OBJECT. In het RSGB wordt dit hergebruikt als relatiesoort. De relatie is de tegenhanger van GEBOUWD OBJECT bepaalt nadere aanduiding van WOZ-OBJECT. Zie verder de toelichting in de BRWOZ.
Indicatie materiële historie	J
Indicatie formele historie	J
Aanduiding gebeurtenis	Nee
Aanduiding brondocument	Nee
Indicatie in onderzoek	Ja
Aanduiding strijdigheid/nietigheid	Nee
Indicatie kardinaliteit	0-1
Indicatie authentiek	Niet-authentiek landelijk basisgegevens.
Regels relatiesoort	-

Relatiesoort WOZ-OBJECT ligt aan OPENBARE RUIMTE

Naam relatiesoort	WOZ-OBJECT ligt aan OPENBARE RUIMTE
Herkomst relatiesoort	BRWOZ/EGEM
Code relatiesoort	11.01a
Definitie relatiesoort	De unieke aanduiding van de OPENBARE RUIMTE waarvan de aanduiding van het WOZ-object wordt afgeleid met behulp van de locatie-omschrijving.
Herkomst definitie relatiesoort	EGEM op basis van de catalogus BRWOZ
Datum opname relatiesoort	30 november 2007
Toelichting relatiesoort	In de BRWOZ is dit gemodelleerd als het attribuutsoort 'Adresseerbaar object voor aanduiding WOZ-object' bij het objecttype WOZ-OBJECT. In het RSGB wordt dit hergebruikt als relatiesoort. De relatie is de tegenhanger van OPENBARE RUIMTE heeft nabijgelegen WOZ-OBJECT. Zie verder de toelichting in de BRWOZ.
Indicatie materiële historie	J
Indicatie formele historie	J
Aanduiding gebeurtenis	Nee
Aanduiding brondocument	Nee

Indicatie in onderzoek	Ja
Aanduiding strijdigheid/nietigheid	Nee
Indicatie kardinaliteit	0-1
Indicatie authenticiek	Niet-authentiek landelijk basisgegeven.
Regels relatiesoort	-

|

4.53. WOZ-waarde

Attribuutsoort Vastgestelde waarde

Naam attribuutsoort	Vastgestelde waarde
Herkomst attribuutsoort	BR WOZ
Code attribuutsoort	15.10
XML-tag attribuutsoort	vastgesteldeWaarde
Definitie attribuutsoort	Waarde van het WOZ-object zoals deze in het kader van de Wet WOZ is vastgesteld.
Datum opname attribuutsoort	1 februari 2008
Indicatie materiële historie	Ja
Indicatie formele historie	Ja
Aanduiding gebeurtenis	Nee
Aanduiding brondocument	Ja: Documentidentificatie, Documentdatum
Indicatie in onderzoek	Ja
Aanduiding strijdigheid/nietigheid	Nee
Indicatie kardinaliteit	1-1
Indicatie authentiek	Authentiek gegeven

Attribuutsoort Waardepeildatum

Naam attribuutsoort	Waardepeildatum
Herkomst attribuutsoort	BR WOZ
Code attribuutsoort	15.20
XML-tag attribuutsoort	waardepeildatum
Definitie attribuutsoort	De datum waarnaar de waarde van het WOZ-object wordt bepaald.
Datum opname attribuutsoort	1 februari 2008
Indicatie materiële historie	Ja
Indicatie formele historie	Ja
Aanduiding gebeurtenis	Nee
Aanduiding brondocument	Ja: Documentidentificatie, Documentdatum

Indicatie in onderzoek	Ja
Aanduiding strijdigheid/nietigheid	Nee
Indicatie kardinaliteit	1-1
Indicatie authentiek	Niet authentiek landelijk basisgegevens
Attribuutsoort Toestandspeildatum	
Naam attribuutsoort	Toestandspeildatum
Herkomst attribuutsoort	BR WOZ
Code attribuutsoort	15.25
XML-tag attribuutsoort	toestandspeildatum
Definitie attribuutsoort	Het in artikel 18 van de Wet WOZ bedoelde moment waarop de staat van de onroerende zaak in formele zin maatgevend is voor de waardebepaling.
Datum opname attribuutsoort	1 februari 2008
Indicatie materiële historie	Ja
Indicatie formele historie	Ja
Aanduiding gebeurtenis	Nee
Aanduiding brondocument	Ja: Documentidentificatie, Documentdatum
Indicatie in onderzoek	Ja
Aanduiding strijdigheid/nietigheid	Nee
Indicatie kardinaliteit	1-1
Indicatie authentiek	Niet authentiek landelijk basisgegevens
Attribuutsoort Status beschikking	
Naam attribuutsoort	StatusBeschikking
Herkomst attribuutsoort	BR WOZ
Code attribuutsoort	15.99
XML-tag attribuutsoort	statusBeschikking
Definitie attribuutsoort	De fase van de levenscyclus van een WAARDE zoals deze tot uitdrukking komt in de juridische status van de WOZ-beschikking.
Datum opname attribuutsoort	1 februari 2008

Indicatie materiële historie	Ja
Indicatie formele historie	Ja
Aanduiding gebeurtenis	Nee
Aanduiding brondocument	Ja: Documentidentificatie, Documentdatum
Indicatie in onderzoek	Ja
Aanduiding strijdigheid/nietigheid	Nee
Indicatie kardinaliteit	1-1
Indicatie authenticiteit	Niet authenticiteit landelijk basisgegevens

Relatiesoort WOZ-WAARDE hoort bij WOZ-OBJECT

Naam relatiesoort	WOZ-WAARDE hoort bij WOZ-OBJECT
Herkomst relatiesoort	BRWOZ/EGEM
Code relatiesoort	01.01
Definitie relatiesoort	Het WOZ-OBJECT waaraan de WOZ-WAARDE gerelateerd is.
Herkomst definitie relatiesoort	EGEM op basis van de catalogus BRWOZ
Datum opname relatiesoort	2 februari 2009
Toelichting relatiesoort	In de BRWOZ is dit gemodelleerd als het attribuutsoort 'Gerelateerd WOZ-object' bij het objecttype Waarde. In het RSGB wordt dit hergebruikt als relatiesoort. De relatie is de tegenhanger van WOZ-OBJECT heeft WOZ-WAARDE. Zie verder de toelichting in de BRWOZ.
Indicatie materiële historie	Ja
Indicatie formele historie	Ja
Aanduiding gebeurtenis	Nee
Aanduiding brondocument	Ja: Documentidentificatie, Documentdatum
Indicatie in onderzoek	Ja
Aanduiding strijdigheid/nietigheid	Nee
Indicatie kardinaliteit	1-1 (N-1)
Indicatie authenticiteit	Niet-authenticiteit landelijk basisgegevens.
Regels relatiesoort	-

4.54. Zakelijk recht

Attribuutsoort Kadaster identificatie zakelijk recht

Naam attribuutsoort	Kadaster identificatie zakelijk recht
Herkomst attribuutsoort	BRK
Code attribuutsoort	
XML-tag attribuutsoort	identificatie
Definitie attribuutsoort	Een door het Kadaster toegekende landelijk uniek nummer aan een recht.
Datum opname attribuutsoort	9 april 2007
Indicatie materiële historie	Nee
Indicatie formele historie	Ja
Aanduiding gebeurtenis	Nee
Aanduiding brondocument	Ja: Documentidentificatie
Indicatie in onderzoek	Nee
Aanduiding strijdigheid/nietigheid	Nee
Indicatie kardinaliteit	0-1
Indicatie authenticiek	Authentiek gegeven

Attribuutsoort Aanduiding aard verkregen recht

Naam attribuutsoort	Aanduiding aard verkregenrecht
Herkomst attribuutsoort	BRK
Code attribuutsoort	
XML-tag attribuutsoort	aard
Definitie attribuutsoort	Een aanduiding voor de aard van het recht.
Datum opname attribuutsoort	9 april 2007
Indicatie materiële historie	Nee
Indicatie formele historie	Ja
Aanduiding gebeurtenis	Nee
Aanduiding brondocument	Ja: Documentidentificatie
Indicatie in onderzoek	Nee

Aanduiding strijdigheid/nietigheid	Nee
Indicatie kardinaliteit	1-1
Indicatie authenticiek	Authentiek gegeven

Attribuutsoort Aard recht verkort

Naam attribuutsoort	Aard recht verkort
Herkomst attribuutsoort	BRK
Code attribuutsoort	
XML-tag attribuutsoort	aardVerkort
Definitie attribuutsoort	EDI code voor de aard zakelijk recht, uit de verkorte waardenlijst
Datum opname attribuutsoort	2 februari 2009
Indicatie materiële historie	Nee
Indicatie formele historie	Ja
Aanduiding gebeurtenis	Nee
Aanduiding brondocument	Ja: Documentidentificatie
Indicatie in onderzoek	Nee
Aanduiding strijdigheid/nietigheid	Nee
Indicatie kardinaliteit	1-1
Indicatie authenticiek	Landelijk basisgegeven

Groepattribuutsoort Aandeel in recht

Naam attribuutsoort	Aandeel in recht
Herkomst attribuutsoort	BRK
Code attribuutsoort	
Definitie attribuutsoort	Het aandeel waarvoor de gerechtigde deelneemt in het recht.
Datum opname attribuutsoort	9 april 2007
Toelichting attribuutsoort	Het betreft een groepattribuutsoort dat bestaat uit de volgende attribuutsoorten: Teller Noemer
Indicatie materiële historie	Nee

Indicatie formele historie	Ja
Aanduiding gebeurtenis	Nee
Aanduiding brondocument	Ja: Documentidentificatie
Indicatie in onderzoek	Nee
Aanduiding strijdigheid/nietigheid	Nee
Indicatie kardinaliteit	0-1
Indicatie authenticiek	Authentiek gegeven

Attribuutsoort Teller

Naam attribuutsoort	Teller
Herkomst attribuutsoort	BRK
Code attribuutsoort	
XML-tag attribuutsoort	tellerAandeel
Definitie attribuutsoort	Het aantal delen waarvoor de gerechtigde deelneemt in het recht.
Datum opname attribuutsoort	29 december 2008
Toelichting attribuutsoort	Maakt deel uit van het groepattribuutsoort Aandeel in recht. Zie verder de toelichting in de BRK.
Domein attribuutsoort	Formaat: N8 Waardenverzameling: 1 ..n waarbij n gelijk aan of kleiner is dan Noemer
Indicatie materiële historie	Nee
Indicatie formele historie	Nee
Aanduiding gebeurtenis	Nee
Aanduiding brondocument	Nee
Indicatie in onderzoek	Nee
Aanduiding strijdigheid/nietigheid	Nee
Indicatie kardinaliteit	1-1
Indicatie authenticiek	Authentiek gegeven

Attribuutsoort Noemer

Naam attribuutsoort	Noemer
Herkomst attribuutsoort	BRK

Code attribuutsoort

XML-tag attribuutsoort	noemerAandeel
Definitie attribuutsoort	Het totaal aantal delen waarvoor de gerechtigden deelnemen in het recht.
Datum opname attribuutsoort	29 december 2008
Toelichting attribuutsoort	Maakt deel uit van het groepattribuutsoort Aandeel in recht. Zie verder de toelichting in de BRK.
Domein attribuutsoort	Formaat: N8 Waardenverzameling: 1 .. 99.999.999
Indicatie materiële historie	Nee
Indicatie formele historie	Nee
Aanduiding gebeurtenis	Nee
Aanduiding brondocument	Nee
Indicatie in onderzoek	Nee
Aanduiding strijdigheid/nietigheid	Nee
Indicatie kardinaliteit	1-1
Indicatie authenticiteit	Authentiek gegeven

Attribuutsoort Ingangsdatum recht

Naam attribuutsoort	Ingangsdatum recht
Herkomst attribuutsoort	GFO BG
Code attribuutsoort	
XML-tag attribuutsoort	tijdvakObject.beginObject
Definitie attribuutsoort	De datum waarop de notariële akte is ingeschreven of anderszins een brondocument waar het zakelijk recht op berust is ingeschreven.
Herkomst definitie attribuutsoort	GFO BG
Datum opname attribuutsoort	1 mei 2008
Toelichting attribuutsoort	De attribuutsoort komt in de BRK niet voor maar is toegevoegd om aan te sluiten op de huidige wijze van gegevenslevering door het Kadaster.
Domein attribuutsoort	Formaat: OnvolledigeDatum
Indicatie materiële historie	Nee
Indicatie formele historie	Ja
Aanduiding gebeurtenis	Nee

Aanduiding brondocument	Nee
Indicatie in onderzoek	Nee
Aanduiding strijdigheid/nietigheid	Nee
Indicatie kardinaliteit	0-1
Indicatie authentiek	Gemeentelijk basisgegevens
Regels attribuutsoort	-

Attribuutsoort Einddatum recht

Naam attribuutsoort	Einddatum recht
Herkomst attribuutsoort	BRK
Code attribuutsoort	
XML-tag attribuutsoort	tijdvakObject.eindObject
Definitie attribuutsoort	De laatste dag waarop het recht volgens het brondocument, op grond waarvan het recht is opgevoerd, nog van toepassing zal zijn.
Datum opname attribuutsoort	9 april 2007
Indicatie materiële historie	Nee
Indicatie formele historie	Ja
Aanduiding gebeurtenis	Nee
Aanduiding brondocument	Ja: Documentidentificatie
Indicatie in onderzoek	Nee
Aanduiding strijdigheid/nietigheid	Nee
Indicatie kardinaliteit	0-1
Indicatie authentiek	Niet authentiek landelijk basisgegevens

Attribuutsoort Indicatie betrokken in splitsing

Naam attribuutsoort	Indicatie betrokken in splitsing
Herkomst attribuutsoort	BRK
Code attribuutsoort	
XML-tag attribuutsoort	betrokkenInSplitsing
Definitie attribuutsoort	Een aanduiding die aangeeft dat het betrokken recht al dan niet is betrokken bij een splitsing in appartementsrechten.

Datum opname attribuutsoort	9 april 2007
Indicatie materiële historie	Ja
Indicatie formele historie	Ja
Aanduiding gebeurtenis	Nee
Aanduiding brondocument	Nee
Indicatie in onderzoek	Nee
Aanduiding strijdigheid/nietigheid	Nee
Indicatie kardinaliteit	0-1
Indicatie authenticiek	Authentiek gegeven

Relatiesoort ZAKELIJK RECHT betreft KADASTRALE ONROERENDE ZAAK

Naam relatiesoort	ZAKELIJK RECHT betreft KADASTRALE ONROERENDE ZAAK
Herkomst relatiesoort	BRK
Code relatiesoort	
Definitie relatiesoort	Een verwijzing naar de KADASTRALE ONROERENDE ZAAK waarop het ZAKELIJK RECHT betrekking heeft.
Datum opname relatiesoort	9 april 2007
Toelichting relatiesoort	Het betreft het hergebruik als relatiesoort van het attribuutsoort 'recht . betrokken onroerende zaak' bij het objecttype RECHT in de BRK. De relatie is de tegenhanger van KADASTRALE ONROERENDE ZAAK heeft één of meer ZAKELIJK RECHT. Zie verder de toelichting in de BRK bij genoemd attribuutsoort.
Indicatie materiële historie	Nee Ja
Indicatie formele historie	Ja
Aanduiding gebeurtenis	Nee
Aanduiding brondocument	Ja: Documentidentificatie
Indicatie in onderzoek	Nee
Aanduiding strijdigheid/nietigheid	Nee
Indicatie kardinaliteit	1-1
Indicatie authenticiek	Authentiek gegeven

Relatiesoort ZAKELIJK RECHT heeft als gerechtigde RECHTSPERSOON

Naam relatiesoort	ZAKELIJK RECHT heeft als gerechtigde RECHTSPERSOON
Herkomst relatiesoort	BRK
Code relatiesoort	
Definitie relatiesoort	Een verwijzing naar een RECHTSPERSOON, ten name waarvan het ZAKELIJK RECHT is gesteld.
Toelichting relatiesoort	Het betreft het hergebruik als relatiesoort van het attribuutsoort 'recht . gerechtigde' bij het objecttype RECHT in de BRK. De relatie is de tegenhanger van RECHTSPERSOON is gerechtigde van ZAKELIJK RECHT. Zie verder de toelichting in de BRK bij genoemd attribuutsoort.
Indicatie materiële historie	Nee Ja
Indicatie formele historie	Ja
Aanduiding gebeurtenis	Nee
Aanduiding brondocument	Ja: Documentidentificatie
Indicatie in onderzoek	Nee
Aanduiding strijdigheid/nietigheid	Nee
Indicatie kardinaliteit	1-1
Indicatie authenticiek	Authentiek gegeven

Relatiesoort ZAKELIJK RECHT heeft ZAKELIJK RECHT AANTEKENINGen

Naam relatiesoort	ZAKELIJK RECHT heeft ZAKELIJK RECHT AANTEKENINGen
Herkomst relatiesoort	EGEM op basis van BRK
Code relatiesoort	
Definitie relatiesoort	De ZAKELIJK RECHT AANTEKENINGen die geplaatst zijn bij het . ZAKELIJK RECHT
Herkomst definitie relatiesoort	EGEM
Datum opname relatiesoort	29 december 2008
Toelichting relatiesoort	Het betreft het hergebruik als relatiesoort van het attribuutsoort 'zakelijk recht . aantekening' bij het objecttype ZAKELIJK RECHT in de BRK. De relatie is de tegenhanger van ZAKELIJK RECHT AANTEKENING behoort bij ZAKELIJK RECHT. Zie verder de toelichting in de BRK.
Indicatie materiële historie	Ja

Indicatie formele historie	Ja
Aanduiding gebeurtenis	Nee
Aanduiding brondocument	Ja: Documentidentificatie Nee
Indicatie in onderzoek	Nee
Aanduiding strijdigheid/nietigheid	Nee
Indicatie kardinaliteit	0-N
Indicatie authenticiek	Niet authenticiek landelijk basisgegeven
Regels relatiesoort	

4.55. Zakelijk recht aantekening

Attribuutsoort Kadaster identificatie aantekening recht

Naam attribuutsoort	Kadaster identificatie aantekening recht
Herkomst attribuutsoort	BRK
Code attribuutsoort	
XML-tag attribuutsoort	identificatie
Definitie attribuutsoort	Een door het Kadaster toegekend landelijk uniek nummer aan een aantekening bij een ZAKELIJK RECHT.
Datum opname attribuutsoort	9 april 2007
Indicatie materiële historie	NeeJa
Indicatie formele historie	Ja
Aanduiding gebeurtenis	Nee
Aanduiding brondocument	Ja: Documentidentificatie
Indicatie in onderzoek	Nee
Aanduiding strijdigheid/nietigheid	Nee
Indicatie kardinaliteit	1-1
Indicatie authenticiek	Niet authenticiek landelijk basisgegevens

Attribuutsoort Aard aantekening recht

Naam attribuutsoort	Aard aantekening recht
Herkomst attribuutsoort	BRK
Code attribuutsoort	
XML-tag attribuutsoort	aard
Definitie attribuutsoort	Een aanduiding die aangeeft van welke soort de aantekening bij het recht is.
Datum opname attribuutsoort	9 april 2007
Indicatie materiële historie	NeeJa
Indicatie formele historie	Ja
Aanduiding gebeurtenis	Nee
Aanduiding brondocument	Ja: Documentidentificatie

Indicatie in onderzoek	Nee
Aanduiding strijdigheid/nietigheid	Nee
Indicatie kardinaliteit	1-1
Indicatie authenticiteit	Niet authenticiteit landelijk basisgegevens

Attribuutsoort Beschrijving aantekening recht

Naam attribuutsoort	Beschrijving aantekening recht
Herkomst attribuutsoort	BRK
Code attribuutsoort	
XML-tag attribuutsoort	omschrijving
Definitie attribuutsoort	Een tekstuele toelichting inzake de aantekening bij het recht.
Datum opname attribuutsoort	9 april 2007
Indicatie materiële historie	NeeJa
Indicatie formele historie	Ja
Aanduiding gebeurtenis	Nee
Aanduiding brondocument	Ja: Documentidentificatie
Indicatie in onderzoek	Nee
Aanduiding strijdigheid/nietigheid	Nee
Indicatie kardinaliteit	0-1
Indicatie authenticiteit	Niet authenticiteit landelijk basisgegevens

Attribuutsoort Begindatum aantekening recht

Naam attribuutsoort	Begindatum aantekening recht
Herkomst attribuutsoort	EGEM
Code attribuutsoort	
XML-tag attribuutsoort	tijdvakObject.beginObject
Definitie attribuutsoort	Deze begindatum geeft aan wanneer een bepaalde aantekening bij een recht rechtsgeldig geworden is.
Herkomst definitie attribuutsoort	EGEM
Datum opname attribuutsoort	2 februari 2009

Toelichting attribuutsoort	De attribuutsoort komt niet voor in de BRK. De waarde wordt afgeleid van de datum ondertekening van het stuk waarin het feit genoemd is waarop de aantekening is gebaseerd.
Domein attribuutsoort	Formaat: Onvolledige datum Waardenverzameling: geldige, eventueel onvolledige datums
Indicatie materiële historie	Nee
Indicatie formele historie	Ja
Aanduiding gebeurtenis	Nee
Aanduiding brondocument	Ja: Documentidentificatie
Indicatie in onderzoek	Nee
Aanduiding strijdigheid/nietigheid	Nee
Indicatie kardinaliteit	0-1
Indicatie authenticiek	Gemeentelijk basisgegevens

Attribuutsoort Einddatum aantekening recht

Naam attribuutsoort	Einddatum aantekening recht
Herkomst attribuutsoort	BRK
Code attribuutsoort	
XML-tag attribuutsoort	tijdvakObject.eindObject
Definitie attribuutsoort	Deze einddatum geeft aan wanneer een bepaalde aantekening bij een recht niet langer meer rechtsgeldig is
Datum opname attribuutsoort	1 mei 2008
Indicatie materiële historie	Nee
Indicatie formele historie	Ja
Aanduiding gebeurtenis	Nee
Aanduiding brondocument	Ja: Documentidentificatie
Indicatie in onderzoek	Nee
Aanduiding strijdigheid/nietigheid	Nee
Indicatie kardinaliteit	0-1
Indicatie authenticiek	Niet authenticiek landelijk basisgegevens

Relatiesoort ZAKELIJK RECHT AANTEKENING behoort bij ZAKELIJK RECHT

Naam relatiesoort	ZAKELIJK RECHT AANTEKENING behoort bij ZAKELIJK RECHT
Herkomst relatiesoort	EGEM op basis van BRK
Code relatiesoort	
Definitie relatiesoort	Het ZAKELIJK RECHT waarbij de AANTEKENING geplaatst is.
Herkomst definitie relatiesoort	EGEM
Datum opname relatiesoort	1 november 2008
Toelichting relatiesoort	Het betreft het hergebruik als relatiesoort van het attribuutsoort 'zakelijk recht . aantekening' bij het objecttype ZAKELIJK RECHT in de BRK. De relatie is de tegenhanger van ZAKELIJK RECHT heeft ZAKELIJK RECHT AANTEKENING en. Zie verder de toelichting in de BRK.
Indicatie materiële historie	NeeJa
Indicatie formele historie	Ja
Aanduiding gebeurtenis	Nee
Aanduiding brondocument	Ja: DocumentidentificatieNee
Indicatie in onderzoek	Nee
Aanduiding strijdigheid/nietigheid	Nee
Indicatie kardinaliteit	1-1
Indicatie authentiek	Niet authentiek landelijk basisgegevens
Regels relatiesoort	

Relatiesoort ZAKELIJK RECHT AANTEKENING heeft betrokken RECHTSPERSOON

Naam relatiesoort	ZAKELIJK RECHT AANTEKENING heeft betrokken RECHTSPERSOON
Herkomst relatiesoort	BRK
Code relatiesoort	
Definitie relatiesoort	Een uniek nummer van de eventueel betrokken RECHTSPERSOON bij deze aantekening.
Datum opname attribuutsoort	9 april 2007
Toelichting relatiesoort	Het betreft het hergebruik als relatiesoort van het attribuutsoort 'recht . aantekening recht . betrokken persoon' bij het objecttype RECHT in de BRK. De relatie is de tegenhanger van RECHTSPERSOON is betrokken bij ZAKELIJK RECHT AANTEKENING. Zie verder de toelichting in de BRK.
Indicatie materiële historie	NeeJa

Indicatie formele historie	Ja
Aanduiding gebeurtenis	Nee
Aanduiding brondocument	Ja: Documentidentificatie
Indicatie in onderzoek	Nee
Aanduiding strijdigheid/nietigheid	Nee
Indicatie kardinaliteit	0-1
Indicatie authenticiteit	Niet authentiek landelijk basisgegevens

Bijlage 1: Metagegevens

In deze bijlage specificeren we de metagegevens die het gevolg zijn van de declaraties van attribuutsoorten betreffende materiele en formele historie, aanduiding gebeurtenis, aanduiding brondocument, indicatie in onderzoek en aanduiding strijdigheid/nietigheid. aanzet

4.55-4.56. Metagegevens betreffende materiële historie

Naam attribuutsoort	Begin	datum geldigheid gegevens
Herkomst attribuutsoort		
Code attribuutsoort		
XML-tag attribuutsoort	begin	Geldigheid
Definitie attribuutsoort	De begindatum van een periode waarin een of meer gegevens die worden bijgehouden over de entiteit een wijziging hebben ondergaan.	
Herkomst definitie attribuutsoort		
Datum opname attribuutsoort		
Toelichting attribuutsoort	betreft de materiele historie	
Domein attribuutsoort	Formaat:	Datum/tijd (JJJJMMDD)
	Waardeverzameling:	Alle geldige datums
Indicatie materiële historie	Nee	
Indicatie formele historie	Nee	
Aanduiding gebeurtenis	Nee	
Aanduiding brondocument	Nee	
Indicatie in onderzoek	Nee	
Aanduiding strijdigheid/nietigheid	Nee	
Indicatie kardinaliteit	1-1	
Indicatie authenticiek	Ntb	
Regels attribuutsoort	-	
Naam attribuutsoort	Einde	datum geldigheid gegevens
Herkomst attribuutsoort		
Code attribuutsoort		
XML-tag attribuutsoort	einde	Geldigheid
Definitie attribuutsoort	De einddatum van een periode waarin een of meer gegevens die worden bijgehouden over de entiteit een wijziging hebben ondergaan.	
Herkomst definitie attribuutsoort		
Datum opname attribuutsoort		
Toelichting attribuutsoort	betreft de materiele historie	

Domein attribuutsoort	Formaat: Waardeverzameling:	Datum/tijd (JJJJMMDD) Alle geldige datums
Indicatie materiële historie	Nee	
Indicatie formele historie	Nee	
Aanduiding gebeurtenis	Nee	
Aanduiding brondocument	Nee	
Indicatie in onderzoek	Nee	
Aanduiding strijdigheid/nietigheid	Nee	
Indicatie kardinaliteit	0-1	
Indicatie authenticiek	Ntb	
Regels attribuutsoort	-	

4.56-4.57. Metagegevens betreffende formele historie

Naam attribuutsoort	Tijdstip registratie gegevens
Herkomst attribuutsoort	
Code attribuutsoort	
XML-tag attribuutsoort	tijdstipRegistratie
Definitie attribuutsoort	De datum en tijd waarop één of meer gegevens van de entiteit gelijktijdig zijn opgenomen in de registratie.
Herkomst definitie attribuutsoort	
Datum opname attribuutsoort	
Toelichting attribuutsoort	betreft de formele historie
Domein attribuutsoort	Formaat: Datum/tijd (JJJJMMDDUUMMSS) Waardeverzameling: Alle geldige datums en tijdstippen gelegen op of voor de huidige datum en tijd
Indicatie kardinaliteit	1-1
Indicatie authenticiek	ntb
Regels attribuutsoort	-

4.57.4.58. Metagegevens betreffende gebeurtenissen

Naam attribuutsoort metagegeven nog niet gedefinieerd en toegepast

Herkomst attribuutsoort

Code attribuutsoort

XML-tag attribuutsoort

Definitie attribuutsoort

Herkomst definitie attribuutsoort

Datum opname attribuutsoort

Toelichting attribuutsoort

Domein attribuutsoort

Indicatie kardinaliteit

Indicatie authenticiek

Regels attribuutsoort

4.58-4.59. Metagegevens betreffende brondocumenten

Naam attribuutsoort	Documentidentificatie
Herkomst attribuutsoort	BGR, BRA, GBA, BRK, BRWOZ
Code attribuutsoort	
XML-tag attribuutsoort	brondocument,documentnummer
Definitie attribuutsoort	De unieke aanduiding van het brondocument op basis waarvan een opname, mutatie of een verwijdering van gegevens ten aanzien van een entiteit heeft plaatsgevonden
Herkomst definitie attribuutsoort	
Datum opname attribuutsoort	
Toelichting attribuutsoort	De wijze waarop documenten geïdentificeerd worden en de naam die aan deze identificatie gegeven wordt, verschilt per basisregistratie: <ul style="list-style-type: none"> - BGR: Documentnummer - BRA: Documentnummer - BRK: Kadaster identificatie stuk; - GBA: Aktenummer - NHR: n.v.t. - BRWOZ: Documentnummer
Domein attribuutsoort	Formaat: AN20 Waardeverzameling: Alle bestaande alfanumerieke tekens
Indicatie kardinaliteit	1-1
Indicatie authenticiek	
Regels attribuutsoort	

Naam attribuutsoort	Documentdatum
Herkomst attribuutsoort	BGR, BRA, GBA, BRWOZ
Code attribuutsoort	
XML-tag attribuutsoort	brondocument.documentdatum
Definitie attribuutsoort	De datum waarop het brondocument is vastgesteld, op basis waarvan een opname, mutatie of een verwijdering van gegevens ten aanzien van de entiteit heeft plaatsgevonden
Herkomst definitie attribuutsoort	
Datum opname attribuutsoort	

Toelichting attribuutsoort	De naam die aan deze attribuutsoort gegeven wordt, verschilt per basisregistratie: <ul style="list-style-type: none"> - BGR: Documentdatum - BRA: Documentdatum - BRK: n.v.t.; - GBA: Documentdatum - NHR: n.v.t. - BRWOZ: Documentdatum
Domein attribuutsoort	Formaat: Datum/tijd (JJJJMMDD) Waardeverzameling: Alle geldige datums en tijdstippen gelegen op of voor de huidige datum en tijd
Indicatie kardinaliteit	0-1
Indicatie authenticiek	
Regels attribuutsoort	
Documentcode	
Naam attribuutsoort	
Herkomst attribuutsoort	GBA (Code document ingang geldigheid, ... einde geldigheid)
Code attribuutsoort	
XML-tag attribuutsoort	brondocument.code
Definitie attribuutsoort	De conform de regels van de GBA-brondocumententabel gecodeerde beschrijving van het brondocument waaraan de gegevens van de entiteit ontleend zijn.
Herkomst definitie attribuutsoort	
Datum opname attribuutsoort	
Toelichting attribuutsoort	
Domein attribuutsoort	Formaat: AN20 Waardeverzameling: Een codering conform de regels van de GBA-brondocumententabel
Indicatie kardinaliteit	0-1
Indicatie authenticiek	
Regels attribuutsoort	
Documentomschrijving	
Naam attribuutsoort	
Herkomst attribuutsoort	GBA (Omschrijving document ingang geldigheid; ... einde geldigheid)
Code attribuutsoort	

XML-tag attribuutsoort	brondocument.omschrijving
Definitie attribuutsoort	
Herkomst definitie attribuutsoort	
Datum opname attribuutsoort	
Toelichting attribuutsoort	De naam die aan deze attribuutsoort gegeven wordt, verschilt per basisregistratie: <ul style="list-style-type: none"> - BGR: n.v.t. - BRA: n.v.t. - BRK: n.v.t.; - GBA: Documentbeschrijving - NHR: n.v.t. - BRWOZ: n.v.t.
Domein attribuutsoort	Formaat: Waardeverzameling:
Indicatie kardinaliteit	
Indicatie authenticiek	
Regels attribuutsoort	
Documentgemeente	
Naam attribuutsoort	Documentgemeente
Herkomst attribuutsoort	GBA
Code attribuutsoort	xx.xx.83
XML-tag attribuutsoort	brondocument.gemeente
Definitie attribuutsoort	De code uit de gemeentetabel die aangeeft welke gemeente de gegevens aan het betrokken brondocument heeft ontleend
Datum opname attribuutsoort	9 april 2007
Toelichting attribuutsoort	Het attribuutsoort maakt deel uit van het groepattribuutsoort 'Validiteitgegevens ...'. Zie verder de toelichting in de GBA.
Domein attribuutsoort	Formaat: N4 Waardeverzameling:
Indicatie materiële historie	Nee
Indicatie formele historie	Nee
Aanduiding gebeurtenis	Nee
Aanduiding brondocument	Nee
Indicatie in onderzoek	Nee

Aanduiding strijdigheid/nietigheid	Nee
Indicatie kardinaliteit	1-1
Indicatie authenticiteit	Niet authentiek landelijk basisgegeven

4.59-4.60. Metagegevens betreffende ‘in onderzoek’

Attribuutsoort Aanduiding gegevens in onderzoek

Naam attribuutsoort	Aanduiding gegevens in onderzoek
Herkomst attribuutsoort	GBA, BRA, BRA, BRK, NHR
Code attribuutsoort	
Definitie attribuutsoort	Een aanduiding waarmee wordt aangegeven dat een onderzoek wordt uitgevoerd naar de juistheid van een of meerdere gegevens van het betreffende object
Datum opname attribuutsoort	9 april 2007
Toelichting attribuutsoort	
Domein attribuutsoort	Formaat: AN1 Waardenverzameling: J, N
Indicatie materiële historie	Ja
Indicatie formele historie	Ja
Aanduiding gebeurtenis	Nee
Aanduiding brondocument	Nee
Indicatie in onderzoek	Nee
Aanduiding strijdigheid/nietigheid	Nee
Indicatie kardinaliteit	0-1
Indicatie authenticiteit	Niet authenticiteit landelijk basisgegevens

4.60-4.61. Metagegevens betreffende strijdigheid / nietigheid

Attribuutsoort Aanduiding strijdigheid / nietigheid

Naam attribuutsoort	Aanduiding strijdigheid / nietigheid	
Herkomst attribuutsoort	GBA	
Code attribuutsoort		
Definitie attribuutsoort	De aanduiding dat één of meer gegevens van het object strijdig met de openbare orde dan wel nietig zijn	
Datum opname attribuutsoort	9 april 2007	
Toelichting attribuutsoort		
Domein attribuutsoort	Formaat:	AN1
	Waardenverzameling:	O (= onjuist) S (= strijdig met de openbare orde)
Indicatie materiële historie	Ja	
Indicatie formele historie	Ja	
Aanduiding gebeurtenis	Nee	
Aanduiding brondocument	Nee	
Indicatie in onderzoek	Nee	
Aanduiding strijdigheid/nietigheid	Nee	
Indicatie kardinaliteit	0-1	
Indicatie authenticiteit	Niet authentiek landelijk basisgegeven	

Bijlage 2: Wijzigingen ten opzichte van versie 1.1

Alle objecttypen, attribuut- en relatiesoorten: zijn aangepast op de specificatie van de metagegevens Indicatie materiële historie, Indicatie formele historie, Aanduiding gebeurtenis, Aanduiding brondocument, Indicatie in onderzoek en Aanduiding strijdigheid/nietigheid met in het algemeen als gevolg het vervallen van attribuutsoorten zoals Begin geldigheid gegevens, Einde geldigheid gegevens, Datum registratie gegevens, Documentnummer en –datum en Indicatie in onderzoek.

Verder zijn de volgende wijzigingen doorgevoerd.

ACADEMISCHE TITEL:

- Objecttype toegevoegd.

ADRESSEERBAAR OBJECT AANDUIDING:

- Correspondentie-relatie naar VESTIGING verwijderd; relatie ligt nu naar SUBJECT als generalisatie van VESTIGING.

ANDER BUITENLANDS NATUURLIJK PERSOON:

- Unieke aanduiding toegevoegd.

ANDER BUITENLANDS NIET-NATUURLIJK PERSOON:

- Unieke aanduiding toegevoegd.

APPARTEMENTSRECHT:

- Aangepast op Catalogus BRK versie 1.0.2;
- Toegevoegd: attribuutsoort Appartementsindex.

FUNCTIONARIS:

- Relatie naar SUBJECT verlegd naar RECHTSPERSOON.
- Attribuut- en relatiesoorten aangepast op de Catalogus NHR.

GEMEENTE:

- toegevoegd: relatiesoort GEMEENTE is ~~ontstaan uit of~~ overgegaan in GEMEENTE.
- Gemeentenaam NEN toegevoegd.

GEMEENTELIJKE OPENBARE RUIMTE:

- toegevoegd: attribuutsoort Straatnaam.

HUISHOUDEN:

- Relatie naar INGESCHREVEN PERSOON verlegt naar HUISHOUDENRELATIE.

HUISHOUDENRELATIE:

- Objecttype toegevoegd.

INGESCHREVEN NIET-NATUURLIJK PERSOON:

- Attribuut- en relatiesoorten aangepast op de Catalogus NHR.
- Attribuutsoort 'Datum voortzetting' toegevoegd.

INGESCHREVEN PERSOON:

- Meeste reisdocumentgegevens verplaatst naar REISDOCUMENT of vervallen vanwege conformiteit met GBA LO 3.6.
- Relatie naar REISDOCUMENT toegevoegd
- Relatie naar OVERIGE PERSOONS-RELATIE vervallen vanwege aanpassing op GBA LO 3.6;
- Relaties naar OUDER-KIND-RELATIE (samenvoeging van OUDER-RELATIE en KIND-RELATIE) en naar HUWELIJK/GEREGISTREERD PARTNERSCHAP (gewijzigde naam voor PARTNER-RELATIE) hergemodelleerd;
- Relatie naar HUISHOUDEN verlegt naar HUISHOUDENRELATIE.
- Attribuutsoort Huishoudenrelatiecode verplaatst naar HUISHOUDENRELATIE.
- Attribuut- en relatiesoorten aangepast op GBA LO 3.6.

- Attribuutsoort Geboorteland in groepattribuut Geboorte vervangen door relatie 'is geboren in LAND'.
- Attribuutsoort Overlijdenland in groepattribuut Overlijden vervangen door relatie 'is overleden in LAND'.
- Attribuutsoort 'Land vanwaar ingeschreven' vervangen door relatie 'is ingeschreven vanuit LAND'.
- Relatiesoort 'Land waarnaar vertrokken' toegevoegd.
- Afleidbaar attribuutsoort Burgerlijke staat toegevoegd.
- Groepattribuutsoort Verblijfplaats vanuit SUBJECT hierheen overgeplaatst, m.u.v. het Verblijf buitenland.
- Attribuutsoort Adresherkomst toegevoegd.
- Attribuutsoort Datum vertrek uit Nederland toegevoegd.
- Attribuutsoort Datum vestiging in Nederland toegevoegd.
- Afleidbare attribuutsoorten Datum verkrijging nationaliteit, Datum verlies nationaliteit, Datum inschrijving in gemeente en Datum opschorting bijhouding toegevoegd.
- Attribuut- en relatiesoorten hergegroepeerd naar de categorieën van de GBA.

INGEZETENE:

- Attribuutsoorten aangepast op GBA LO 3.6.
- Attribuut- en relatiesoorten hergegroepeerd naar de categorieën van de GBA.
- Afleidbare attribuutsoorten Datum verkrijging verblijfstitel en Datum verlies verblijfstitel toegevoegd.

KADASTRAAL PERCEEL:

- Aangepast op Catalogus BRK versie 1.0.2;
- Toegevoegd: attribuutsoort Deelperceelnummer;
- Liggingsrelatie toegevoegd.

KADASTRALE ONROERENDE ZAAK:

- Aangepast op Catalogus BRK versie 1.0.2;
- Kadaster identificatie onroerende zaak vervallen.
- Unieke aanduiding Kadaster identificatie vervangen door Kadastrale aanduiding;
- Kadastrale aanduiding uitgewerkt en beperkt tot drie deel-attribuutsoorten;
- In Locatie onroerende zaak zijn de attribuutsoorten Kadastrale identificatie locatie onroerende zaak en Bij- of tegenover-aanduiding en de relatiesoort KADASTRALE ONROERENDE ZAAK ligt nabij OPENBARE RUIMTE vervallen.
- Filiatie-relatie vervangen door twee relaties naar KADASTRALE ONROERENDE ZAAK HISTORIE RELATIE;
- Liggingsrelatie vervangen door liggingsrelatie bij KADASTRAAL PERCEEL (liggingsrelatie van APPARTEMENTSRECHT t.o.v. KADASTRAAL PERCEEL is vervat in de BRK);
- Groepattribuut Aantekening kadastraal object vervallen (herplaatst in apart objecttype) en vervangen door relatie naar KADASTRALE ONROERENDE ZAAK AANTEKENING..
- Toegevoegd: attribuutsoort Kadastrale onroerende zaak typering
- Twee relaties naar SUBJECT verlegd naar RECHTSPERSOON.
- Attribuut Koopsom getransformeerd naar groepattribuutsoort en subattributen toegevoegd.
- Attribuut Landinrichtingsrente getransformeerd naar groepattribuutsoort en subattributen toegevoegd.
- Attribuut 'Culturaanduiding onroerende zaak' gewijzigd in 'Cultuur onbebouwd', getransformeerd naar groepattribuutsoort en subattributen toegevoegd.
- Relatiesoort 'APPARTEMENTSRECHT' betreft appartementencomplex dat bevat APPARTEMENTSRECHT' verwijderd.

KADASTRALE ONROERENDE ZAAK AANTEKENING:

- Objecttype toegevoegd.

KADASTRALE ONROERENDE ZAAK HISTORIE RELATIE:

- Objecttype toegevoegd.

KIND-RELATIE:

- Samengevoegd met OUDER-RELATIE tot OUDER-KIND-RELATIE;
- Relaties naar INGESCHREVEN PERSOON hergemodelleerd;
- Attribuut- en relatiesoorten aangepast op GBA LO 3.6.

LAND:

- Objecttype toegevoegd.

MAATSCHAPPELIJKE ACTIVITEIT:

- Relatie naar SUBJECT verlegd naar RECHTSPERSOON.
- Attribuut- en relatiesoorten aangepast op de Catalogus NHR.

• ~~Attribuutsoort 'Verkorte naam' toegevoegd.~~

NATUURLIJK PERSOON:

- Relatiesoort NATUURLIJK PERSOON heeft ACADEMISCHE TITEL toegevoegd.
- Attribuut- en relatiesoorten aangepast op GBA LO 3.6.
- Attribuut- en relatiesoorten hergegroepeerd naar de categorieën van de GBA.

NIET- NATUURLIJK PERSOON:

- Attribuut- en relatiesoorten aangepast op de Catalogus NHR.

OVERIG GEBOUWD OBJECT:

- Bouwjaar toegevoegd.

OVERIGE PERSOONS-RELATIE:

- Objecttype vervallen vanwege aanpassing op GBA LO 3.6.

OUDER-RELATIE:

- Samengevoegd met KIND-RELATIE tot OUDER-KIND-RELATIE;
- Zie verder de wijzigingen bij KIND-RELATIE.

PARTNER-RELATIE:

- Naam van objecttype gewijzigd in HUWELIJK/GEREGISTREERD PARTNERSCHAP;
- Relaties naar INGESCHREVEN PERSOON hergemodelleerd;
- Attribuutsoort 'Land huwelijkssluiting/aangaan geregistreerd partnerschap' in groepattribuut 'Huwelijkssluiting/aangaan geregistreerd partnerschap' vervangen door relatie 'is gesloten/aangegaan in LAND'.
- Attribuutsoort 'Land ontbinding huwelijk/geregistreerd partnerschap' in groepattribuut 'Ontbinding huwelijk/geregistreerd partnerschap' vervangen door relatie 'is ontbonden in LAND'.
- Attribuut- en relatiesoorten aangepast op GBA LO 3.6.

RECHTSPERSOON:

- Objecttype toegevoegd als generalisatie van NATUURLIJK PERSOON en NIET-NATUURLIJK PERSOON (was voorheen SUBJECT);
- Enkele relaties overgenomen van SUBJECT en aangepast op GBA LO 3.6.
- Attribuut- en relatiesoorten hergegroepeerd naar de categorieën van de GBA.

REISDOCUMENT:

- Objecttype toegevoegd;
- Attribuutsoorten overgenomen van INGESCHREVEN PERSOON en afgestemd op GBA LO 3.6;
- ~~Twee r~~Relaties naar INGESCHREVEN PERSOON toegevoegd.

SUBJECT:

- Uitgebreid met (de specialisatie) VESTIGING;

- Definitie aangepast: is nu generalisatie van RECHTSPERSOON en VESTIGING waarbij RECHTSPERSOON de generalisatie is van NATUURLIJK PERSOON en NIET-NATUURLIJK PERSOON; voorheen was SUBJECT de generalisatie van de beide laatstgenoemde objecttypen;
- Attribuutsoort Subjectidentificatie (de unieke aanduiding) verwijderd.
- Enkele relaties verplaatst naar RECHTSPERSOON;
- Relatie naar OVERIGE PERSOONS-RELATIE vervallen vanwege aanpassing op GBA LO 3.6.
- Attribuutsoort Subjectidentificatie verwijderd; unieke aanduiding van SUBJECT is afhankelijk gemaakt van de desbetreffende specialisatie.
- [Verblijfplaats beperkt tot Verblijf buitenland.](#)
- Land in Verblijf buitenland vervangen door relatie 'heeft verblijfsadres in LAND'.
- Attribuut- en relatiesoorten aangepast op GBA LO 3.6.
- Attribuut- en relatiesoorten hergegroepeerd naar de categorieën van de GBA.

VERBLIJFSOBJECT:

- Attribuutsoort Aantal kamers toegevoegd.
- Attribuutsoort Ontsluiting verdieping toegevoegd.

VESTIGING:

- Specialisatie van SUBJECT gemaakt.
- Attribuut- en relatiesoorten m.b.t. post- en correspondentie-adres en WOZ-belang verwijderd; deze maken deel uit van de generalisatie SUBJECT.
- Datum ingang geldigheid en Datum einde geldigheid vervallen (worden overeft van SUBJECT).
- Attribuut- en relatiesoorten aangepast op de Catalogus NHR.

WOONPLAATS:

- Postadres-relatie naar VESTIGING verwijderd; relatie ligt nu naar SUBJECT als generalisatie van VESTIGING.
- [Attribuutsoort Woonplaatsnaam NEN toegevoegd.](#)

WOZ-BELANG:

- Belanghebbende-relatie naar VESTIGING verwijderd; relatie ligt nu naar SUBJECT als generalisatie van VESTIGING.

WOZ-DEELOBJECT:

- Attribuutsoorten Bouwjaar, Bouwlaag en Ontsluiting verdieping vervallen.

WOZ-OBJECT:

- [Waarde-gegevens verplaatst naar WOZ-WAARDE.](#)
- [Laatstbekende waarde met peildatum toegevoegd.](#)

WOZ-WAARDE:

- [Objecttype toegevoegd.](#)

ZAKELIJK RECHT:

- Aangepast op Catalogus BRK versie 1.0.2;
- Unieke aanduiding Kadaster identificatie vervangen door functionele sleutel;
- Toegevoegd: attribuutsoort Begindatum recht
- Twee relaties naar SUBJECT verlegd naar RECHTSPERSOON.
- Aantekening-gegevens overgeheveld naar ...

ZAKELIJK RECHT AANTEKENING:

- Objecttype toegevoegd.

Bijlage 3: Index van attributen en relaties

A

Aandeel in recht: ZAKELIJK RECHT, 470
Aanduiding aard recht: ZAKELIJK RECHT, 469
Aanduiding eigenaar/gebruiker: WOZ-BELANG, 441
Aanduiding gegevens in onderzoek: VALIDITEITSGEGEVENS, 483
Aanduiding locatie verblijfplaats: INGESCHREVEN PERSOON, 205, 206, 207
Aanduiding onttrekking aan verkeer: INGESCHREVEN PERSOON, 360
Aanduiding soort grootte: KADASTRAAL PERCEEL, 234
Aanduiding strijdigheid / nietigheid: VALIDITEITSGEGEVENS, 483
Aanduiding uitsluiting Nederlands kiesrecht: INGEZETENE, 221, 222
Aanduiding verblijfsrecht: INGEZETENE, 224
Aanhef aanschrijving: NATUURLIJK PERSOON, 304
Aantekening recht: ZAKELIJK RECHT, 472
Aard aantekening kadastraal object: KADASTRALE ONROERENDE ZAAK, 267
Aard aantekening recht: ZAKELIJK RECHT, 473
Adres buitenland: SUBJECT, 375
Adresseerbaar object aanduiding typering: ADRESSEERBAAR OBJECT AANDUIDING, 107
A-nummer: INGESCHREVEN PERSOON, 197
A-nummer relatie: PARTNER-RELATIE, 184
Autoriteit van verstrekking: INGESCHREVEN PERSOON, 358

B

Bank/girorekeningnummer: SUBJECT, 379
Begrenzing perceel: KADASTRAAL PERCEEL, 235
BENOEMD TERREIN bepaalt aanduiding van WOZ-OBJECT, 129
BENOEMD TERREIN bestaat uit één of meer WOZ-DEELOBJECTen, 130
Benoemd terrein geometrie: BENOEMD TERREIN, 123
BENOEMD TERREIN heeft ruimtelijke overlap met KADASTRALE ONROERENDE ZAAK, 126
BENOEMD TERREIN heeft VESTIGING zijnde hoofdlocatie, 128
BENOEMD TERREIN heeft VESTIGINGen zijnde nevenlocaties, 129
Benoemd terrein identificatie: BENOEMD TERREIN, 122
BENOEMD TERREIN is ontstaan uit / overgegaan in BENOEMD TERREIN, 127
BENOEMD TERREIN ligt in BUURT, 126
Benoemd terrein typering: BENOEMD TERREIN, 125
Beschrijving aantekening kadastraal object: KADASTRALE ONROERENDE ZAAK, 268, 269
Beschrijving aantekening recht: ZAKELIJK RECHT, 474
Bouwjaar: WOZ-DEELOBJECT, 446
Bouwkundige bestemming actueel: GEBOUWD OBJECT, 146
Bouwlaag: WOZ-DEELOBJECT, 447
Bruto inhoud: GEBOUWD OBJECT, 148
BSN: INGESCHREVEN PERSOON, 196

BUURT ligt in **WIJK**, 135
BUURT omvat nul of meer **BENOEMD TERREIN**, 137
BUURT omvat nul of meer **GEBOUWD OBJECT**, 136
BUURT omvat **PAND**, 137
Buurtcode: **BUURT**, 132
Buurtgeometrie: **BUURT**, 133
Buurtnaam: **BUURT**, 132

C

Code bruto/netto inhoud: **WOZ-DEELOBJECT**, 448
Code bruto/netto oppervlakte: **WOZ-DEELOBJECT**, 449
Code WOZ-deelobject: **WOZ-DEELOBJECT**, 445
Cultuur bebouwd: **KADASTRALE ONROERENDE ZAAK**, 244
Cultuuraanduiding onroerende zaak: **KADASTRALE ONROERENDE ZAAK**, 252

D

Datum beëindiging relatie: **PARTNER-RELATIE**, 186, 187
Datum begin geldigheid addresserbaar object aanduiding: **ADRESSEERBAAR OBJECT AANDUIDING**, 106
Datum begin geldigheid belang: **WOZ-BELANG**, 442
Datum begin geldigheid benoemd terrein: **BENOEMD TERREIN**, 124
Datum begin geldigheid buurt: **BUURT**, 134
Datum begin geldigheid deelobject: **WOZ-DEELOBJECT**, 451
Datum begin geldigheid gebouwd object: **GEBOUWD OBJECT**, 149
Datum begin geldigheid gegevens zakelijk recht: **ZAKELIJK RECHT**, 470
Datum begin geldigheid gemeente: **GEMEENTE**, 161
Datum begin geldigheid Gemeentelijke Openbare Ruimte: **GEMEENTELIJKE OPENBARE RUIMTE**, 170
Datum begin geldigheid huishouden: **HUISHOUDEN**, 176
Datum begin geldigheid inrichtingselement: **INRICHTINGSELEMENT**, 230
Datum begin geldigheid kadastrale onroerende zaak: **KADASTRALE ONROERENDE ZAAK**, 254
Datum begin geldigheid kunstwerkdeel: **KUNSTWERKDEEL**, 280
Datum begin geldigheid pand: **PAND**, 347
Datum begin geldigheid spoorbaandeel: **SPOORBAANDEEL**, 368
Datum begin geldigheid subject: **SUBJECT**, 380
Datum begin geldigheid terreindeel: **TERREINDEEL**, 391
Datum begin geldigheid waterdeel: **WATERDEEL**, 418
Datum begin geldigheid wegdeel: **WEGDEEL**, 426
Datum begin geldigheid wijk: **WIJK**, 430
Datum begin geldigheid woonplaats: **WOONPLAATS**, 435
Datum begin geldigheid WOZ-object: **WOZ-OBJECT**, 460
Datum einde geldig (beëindiging): **MAATSCHAPPELIJKE ACTIVITEIT**, 292
Datum einde geldigheid addresserbaar object aanduiding: **ADRESSEERBAAR OBJECT AANDUIDING**, 107
Datum einde geldigheid belang: **WOZ-BELANG**, 442
Datum einde geldigheid benoemd terrein: **BENOEMD TERREIN**, 124

Datum einde geldigheid buurt: BUURT, 135
Datum einde geldigheid deelobject: WOZ-DEELOBJECT, 451
Datum einde geldigheid functionarisrelatie: FUNCTIONARIS, 140
Datum einde geldigheid gebouwd object: GEBOUWD OBJECT, 150
Datum einde geldigheid gemeente: GEMEENTE, 162
Datum einde geldigheid Gemeentelijke Openbare Ruimte: GEMEENTELIJKE OPENBARE RUIMTE, 171
Datum einde geldigheid huishouden: HUISHOUDEN, 177
Datum einde geldigheid inrichtingselement: INRICHTINGSELEMENT, 231
Datum einde geldigheid kadastrale onroerende zaak: KADASTRALE ONROERENDE ZAAK, 255
Datum einde geldigheid kunstwerkdeel: KUNSTWERKDEEL, 281
Datum einde geldigheid pand: PAND, 347
Datum einde geldigheid spoorbaandeel: SPOORBAANDEEL, 369
Datum einde geldigheid subject: SUBJECT, 380
Datum einde geldigheid terreindeel: TERREINDEEL, 392
Datum einde geldigheid waterdeel: WATERDEEL, 419
Datum einde geldigheid wegdeel: WEGDEEL, 426
Datum einde geldigheid wijk: WIJK, 431
Datum einde geldigheid woonplaats: WOONPLAATS, 436
Datum einde geldigheid WOZ-object: WOZ-OBJECT, 460
Datum en tijdstip registratie gegevens adresseerbaar object aanduiding: ADRESSEERBAAR OBJECT AANDUIDING, 399, 400
Datum en tijdstip registratie gegevens kadastrale onroerende zaak: KADASTRALE ONROERENDE ZAAK, 113, 233, 239, 240, 241
Datum ingang geldig (aanvang): MAATSCHAPPELIJKE ACTIVITEIT, 291
Datum ingang geldigheid functionarisrelatie: FUNCTIONARIS, 139
Datum ontstaan relatie: PARTNER-RELATIE, 185
Datum onttrekking aan verkeer: INGESCHREVEN PERSOON, 360
Datum verstrekking: INGESCHREVEN PERSOON, 358
Datum voortzetting: MAATSCHAPPELIJKE ACTIVITEIT, 292

E

Einddatum geldigheid document: INGESCHREVEN PERSOON, 359
Einddatum recht: ZAKELIJK RECHT, 471
Emailadres: SUBJECT, 377

F

Fax-nummer: SUBJECT, 377
Fi-nummer: INGESCHREVEN NIET-NATUURLIJK PERSOON, 192
FUNCTIONARIS rol wordt vervuld door SUBJECT, 141
FUNCTIONARIS van INGESCHREVEN NIET-NATUURLIJK PERSOON, 140
Functionaristype: FUNCTIONARIS, 139

G

Geboorte: NATUURLIJK PERSOON, 302

Geboortedatum: NATUURLIJK PERSOON, 303
Geboorteland: INGESCHREVEN PERSOON, 218, 287
Geboortewoonplaats: INGESCHREVEN PERSOON, 198
GEBOUWD OBJECT bepaalt aanduiding van WOZ-OBJECT, 156
GEBOUWD OBJECT bestaat uit één of meer WOZ-DEELOBJECTen, 157
GEBOUWD OBJECT heeft VESTIGING zijnde hoofdlocatie, 155
GEBOUWD OBJECT heeft VESTIGINGen zijnde nevenlocaties, 156
Gebouwd object identificatie: GEBOUWD OBJECT, 143
GEBOUWD OBJECT is ontstaan uit / overgegaan in GEBOUWD OBJECT, 154
GEBOUWD OBJECT ligt in BUURT, 153
GEBOUWD OBJECT staat op KADASTRALE ONROERENDE ZAAK, 153
Gebouwd object typering: GEBOUWD OBJECT, 151, 256
Gebouwd object vlakgeometrie: GEBOUWD OBJECT, 144
Gebouwd objectpuntgeometrie: GEBOUWD OBJECT, 144
Gebruikscod: WOZ-OBJECT, 458
Gebruiksdoel gebouwd object: GEBOUWD OBJECT, 145
Gebruiksdoel overig terrein: OVERIG TERREIN, 337
Gegevens partner-relatie: PARTNER-RELATIE, 184
GEMEENTE omvat GEMEENTELIJKE OPENBARE RUIMTE, 162
GEMEENTE omvat WIJK, 163
GEMEENTE omvat WOONPLAATS, 164
Gemeente van inschrijving: INGESCHREVEN PERSOON, 203
Gemeentecod: GEMEENTE, 159
Gemeentegermetrie: GEMEENTE, 160
GEMEENTELIJKE OPENBARE RUIMTE heeft OPENBARE RUIMTE, 173
GEMEENTELIJKE OPENBARE RUIMTE ligt in GEMEENTE, 172
Gemeentenaam: GEMEENTE, 159
Geometrie gemeentelijke openbare ruimte: GEMEENTELIJKE OPENBARE RUIMTE, 169
Geometrie inrichtingselement: INRICHTINGSELEMENT, 229
Geometrie kunstwerkdeel: KUNSTWERKDEEL, 279
Geometrie spoorbaandeel: SPOORBAANDEEL, 366
Geometrie terreindeel: TERREINDEEL, 389
Geometrie waterdeel: WATERDEEL, 416
Geometrie wegdeel: WEGDEEL, 424
Geometrie WOZ-object: WOZ-OBJECT, 457
Geslachtsaanduiding: NATUURLIJK PERSOON, 301
Geslachtsnaam: NATUURLIJK PERSOON, 300
Gezag en curatele: INGEZETENE, 222
Grondoppervlakte: WOZ-OBJECT, 458
Grootte perceel: KADASTRAAL PERCEEL, 234

H

Handelsnaam: MAATSCHAPPELIJKE ACTIVITEIT, 293, 294
Hoogste bouwlaag pand: PAND, 345
Hoogste bouwlaag verblijfsobject: VERBLIJFSOBJECT, 394
HUISHOUDEN is gehuisvest in VERBLIJFSOBJECT, 178
HUISHOUDEN is gehuisvest op AUTHENTIEK TERREIN, 178
HUISHOUDEN omvat INGESCHREVEN PERSOON, 179, 182

Huishoudengrootte: HUISHOUDEN, 176
Huishoudennummer: HUISHOUDEN, 174
Huishoudenrelatiecode: INGESCHREVEN PERSOON, 181
Huishoudensoort: HUISHOUDEN, 174
Huisletter: ADRESSEERBAAR OBJECT AANDUIDING, 103
Huisnummer: ADRESSEERBAAR OBJECT AANDUIDING, 103
Huisnummerrange even en oneven nummers: OPENBARE RUIMTE, 320
Huisnummerrange even nummers: OPENBARE RUIMTE, 318
Huisnummerrange oneven nummers: OPENBARE RUIMTE, 319
Huisnummertoevoeging: ADRESSEERBAAR OBJECT AANDUIDING, 104

I

Identificatie inrichtingselement: INRICHTINGSELEMENT, 226
Identificatie kunstwerkdeel: KUNSTWERKDEEL, 276
Identificatie spoorbaandeel: SPOORBAANDEEL, 364
Identificatie terreindeel: TERREINDEEL, 387
Identificatie waterdeel: WATERDEEL, 414
Identificatie wegdeel: WEGDEEL, 422
Identificatiecode gemeentelijke openbare ruimte: GEMEENTELIJKE OPENBARE RUIMTE, 166
Identificatiecode nummeraanduiding: ADRESSEERBAAR OBJECT AANDUIDING, 99, 100, 102
Identificatiecode openbare ruimte: OPENBARE RUIMTE, 318
Indicatie betrokken in splitsing: ZAKELIJK RECHT, 471
Indicatie blokkering: INGEZETENE, 225
Indicatie curatele: INGEZETENE, 224
Indicatie geconstateerd authentiek terrein: AUTHENTIEK TERREIN, 117
Indicatie geconstateerd pand: PAND, 339
Indicatie geconstateerd verblijfsobject: VERBLIJFSOBJECT, 393
Indicatie geconstateerde nummeraanduiding: NUMMERAANDUIDING, 313
Indicatie geconstateerde openbare ruimte: GEMEENTELIJKE OPENBARE RUIMTE, 167
Indicatie geconstateerde woonplaats: WOONPLAATS, 434
Indicatie geheim adres: INGESCHREVEN PERSOON, 209
Indicatie gezag: INGEZETENE, 223
Indicatie in onderzoek: ANDER BUITENLANDS NIET-NATUURLIJK PERSOON, 111, 112
INGESCHREVEN NIET-NATUURLIJK PERSOON heeft FUNCTIONARIS, 194
INGESCHREVEN PERSOON behoort tot HUISHOUDEN, 181, 218
INGESCHREVEN PERSOON heeft OVERIGE PERSOONS-RELATIES, 215, 361
INGESCHREVEN PERSOON nadere adressaanduiding ligt in WOONPLAATS, 214
INGESCHREVEN PERSOON verblijft in VERBLIJFSOBJECT, 212
INGESCHREVEN PERSOON verblijft op AUTHENTIEK TERREIN, 213
INGESCHREVEN-PERSOON is kind in KIND-RELATIES, 216
INGESCHREVEN-PERSOON is ouder in OUDER -RELATIES, 216
INGESCHREVEN-PERSOON is partner in PARTNER-RELATIES, 217
Inhoud: WOZ-DEELOBJECT, 447
Inrichtingselementtype: INRICHTINGSELEMENT, 226
Inwinningswijze geometrie bovenaanzicht: PAND, 340
Inwinningswijze geometrie maaiveld: PAND, 342
Inwinningswijze oppervlakte: VERBLIJFSOBJECT, 399, 400

K

Kadaster identificatie aantekening: KADASTRALE ONROERENDE ZAAK, 267
Kadaster identificatie aantekening recht: ZAKELIJK RECHT, 473
Kadaster identificatie onroerende zaak historie: KADASTRALE ONROERENDE ZAAK, 272
Kadaster identificatie recht: ZAKELIJK RECHT, 469
Kadastrale aanduiding: KADASTRALE ONROERENDE ZAAK, 239
KADASTRALE ONROERENDE ZAAK behoort tot WOZ-OBJECT, 264
KADASTRALE ONROERENDE ZAAK heeft als voornaamste zakelijk gerechtigde SUBJECT, 263
KADASTRALE ONROERENDE ZAAK heeft bij aantekening betrokken SUBJECT, 265, 269, 270
KADASTRALE ONROERENDE ZAAK heeft één of meer ZAKELIJK RECHT, 257
KADASTRALE ONROERENDE ZAAK heeft ruimtelijke overlap met BENOEMD TERREIN, 259
KADASTRALE ONROERENDE ZAAK is ondergrond van GEBOUWD OBJECT, 258
KADASTRALE ONROERENDE ZAAK is ontstaan uit of overgegaan in KADASTRALE ONROERENDE ZAAK, 261, 262, 263, 273, 274
KADASTRALE ONROERENDE ZAAK ligt nabij OPENBARE RUIMTE, 260
KADASTRALE ONROERENDE ZAAK ligt op of binnen KADASTRALE ONROERENDE ZAAK, 237
Koopsom: KADASTRALE ONROERENDE ZAAK, 244
KvK-nummer: MAATSCHAPPELIJKE ACTIVITEIT, 291

L

Laagste bouwlaag pand: PAND, 344
Laagste bouwlaag verblijfsobject: VERBLIJFSOBJECT, 395
Land: SUBJECT, 283
Land beëindiging relatie: PARTNER-RELATIE, 190, 287
Land ontstaan relatie: PARTNER-RELATIE, 190, 286
Land van waar (her)ingeschreven: INGESCHREVEN PERSOON, 220, 289
Landinrichtingsrente: KADASTRALE ONROERENDE ZAAK, 245, 246, 247, 248, 249, 250, 251, 253, 254
Lengte houder: INGESCHREVEN PERSOON, 361
Locatie onroerende zaak: KADASTRALE ONROERENDE ZAAK, 241
Locatie-aanduiding onroerende zaak: KADASTRALE ONROERENDE ZAAK, 242, 243
Locatie-omschrijving: WOZ-OBJECT, 456

M

MAATSCHAPPELIJKE ACTIVITEIT heeft als eigenaar SUBJECT, 295
MAATSCHAPPELIJKE ACTIVITEIT oefent activiteit uit in VESTIGING, 101, 296, 308
Maatschappelijke naam of handelsnaam: VESTIGING, 406

N

Naam aanschrijving: NATUURLIJK PERSOON, 301, 303, 306
Naam inrichtingselement: INRICHTINGSELEMENT, 228

Naam kunstwerkdeel: KUNSTWERKDEEL, 278
Naam met adellijke titel: NATUURLIJK PERSOON, 299
Naam openbare ruimte: GEMEENTELIJKE OPENBARE RUIMTE, 166
Naam spoorbaanddeel: SPOORBAANDEEL, 366
Naam terreindeel: TERREINDEEL, 389
Naam waterdeel: WATERDEEL, 416
Naam wegdeel: WEGDEEL, 423
NACE code: MAATSCHAPPELIJKE ACTIVITEIT, 294; VESTIGING, 407
Nationaliteit: INGESCHREVEN PERSOON, 200
Nationaliteitscode: INGESCHREVEN PERSOON, 201
Nederlands kiesrecht: INGEZETENE, 221
NIET-NATUURLIJK PERSOON is vereniging van eigenaars bij APPARTEMENTSRECHT,
311
Nummer WOZ-deelobject: WOZ-DEELOBJECT, 445
NUMMERAANDUIDING is hoofdadres van AUTHENTIEK TERREIN, 315
NUMMERAANDUIDING is hoofdadres van VERBLIJFSOBJECT, 314
NUMMERAANDUIDING is nevenadres van AUTHENTIEK TERREIN, 316
NUMMERAANDUIDING is nevenadres van VERBLIJFSOBJECT, 314
NUMMERAANDUIDING maakt deel uit van locatie-adres van OVERIG GEBOUWD
OBJECT, 317
Nummeraanduidingstatus: NUMMERAANDUIDING, 313

O

Omschrijving deelperceel: KADASTRAAL PERCEEL, 236
Ontsluiting verdieping: WOZ-DEELOBJECT, 401
Oorspronkelijk bouwjaar pand: PAND, 333, 343
OPENBARE RUIMTE bepaalt aanduiding van WOZ-OBJECT, 324
OPENBARE RUIMTE heeft ADRESSEERBAAR OBJECT AANDUIDING, 322
OPENBARE RUIMTE ligt in WOONPLAATS, 321
OPENBARE RUIMTE maakt deel uit van GEMEENTELIJKE OPENBARE RUIMTE, 321
OPENBARE RUIMTE maakt deel uit van locatie-aanduiding van KADASTRALE
ONROERENDE ZAAK, 323
OPENBARE RUIMTE maakt deel uit van straatadres van OVERIG GEBOUWD OBJECT,
323
Oppervlakte: WOZ-DEELOBJECT, 449
Oppervlakte verblijfsobject: VERBLIJFSOBJECT, 393
OUDER-RELATIE betreft INGESCHREVEN PERSOON, 328
OUDER-RELATIE verwijst naar INGESCHREVEN-PERSOON, 328
Overgangsgrootte: KADASTRALE ONROERENDE ZAAK, 272, 273
OVERIG GEBOUWD OBJECT heeft als officieel adres OVERIGE ADRESSEERBAAR
OBJECT AANDUIDING, 334
OVERIG GEBOUWD OBJECT heeft locatie-adres i.c.m. NUMMERAANDUIDING, 335
OVERIG GEBOUWD OBJECT heeft straatadres i.c.m. OPENBARE RUIMTE, 336
Overig gebouwd object locatie-aanduiding: OVERIG GEBOUWD OBJECT, 332
Overig gebouwd object type: OVERIG GEBOUWD OBJECT, 332
OVERIG TERREIN heeft als officieel adres OVERIGE ADRESSEERBAAR OBJECT
AANDUIDING, 337

OVERIGE ADRESSEERBAAR OBJECT AANDUIDING is officieel adres van **OVERIG GEBOUWD OBJECT**, 330

OVERIGE ADRESSEERBAAR OBJECT AANDUIDING is officieel adres van **OVERIG TERREIN**, 330

Overlijden: **NATUURLIJK PERSOON**, 307

Overlijdensdatum: **NATUURLIJK PERSOON**, 308

Overlijdenland: **INGESCHREVEN PERSOON**, 219, 288

Overlijdenplaats: **INGESCHREVEN PERSOON**, 200

P

PAND bestaat uit **WOZ-DEELOBJECTen**, 350

PAND heeft inliggend **VERBLIJFSOBJECT**, 349

PAND zonder verblijfsobject ligt in **BUURT**, 350

Pandgeometrie bovenaanzicht: **PAND**, 340

Pandgeometrie maaiveld: **PAND**, 341

Pandidentificatie: **PAND**, 339

Pandstatus: **PAND**, 343

PARTNER-RELATIE betreft **INGESCHREVEN PERSOON**, 189

Plaatscoördinaten perceel: **KADASTRAAL PERCEEL**, 233

Postadres: **SUBJECT**, 371

Postadres postcode: **SUBJECT**, 373

Postadresstype: **SUBJECT**, 371

Postbus- of antwoordnummer: **SUBJECT**, 372

Postcode: **ADRESSEERBAAR OBJECT AANDUIDING**, 105

R

Rechtsvorm: **INGESCHREVEN NIET-NATUURLIJK PERSOON**, 192

Reden beëindiging relatie: **PARTNER-RELATIE**, 188

Reden opschorting bijhouding: **INGESCHREVEN PERSOON**, 208, 209

Reden verkrijging Nederlandse nationaliteit: **INGESCHREVEN PERSOON**, 202

Reden verlies Nederlandse nationaliteit: **INGESCHREVEN PERSOON**, 202, 203

Registratienummer ouder-relatie: **OUDER-RELATIE**, 326, 327

Reisdocument: **INGESCHREVEN PERSOON**, 210

Reisdocumentnummer: **INGESCHREVEN PERSOON**, 357

Reisdocumentsoort: **INGESCHREVEN PERSOON**, 210, 211, 357

Relatieve hoogteligging inrichtingselement: **INRICHTINGSELEMENT**, 229

Relatieve hoogteligging kunstwerkdeel: **KUNSTWERKDEEL**, 279

Relatieve hoogteligging pand: **PAND**, 346

Relatieve hoogteligging spoorbaandeel: **SPOORBAANDEEL**, 367

Relatieve hoogteligging terreindeel: **TERREINDEEL**, 390

Relatieve hoogteligging waterdeel: **WATERDEEL**, 417

Relatieve hoogteligging wegdeel: **WEGDEEL**, 425

S

Soort woonobject: **VERBLIJFSOBJECT**, 397

Soort-object-code: **WOZ-OBJECT**, 459

Status authentiek terrein: AUTHENTIEK TERREIN, 117
Status belang: WOZ-BELANG, 441
Status inrichtingselement: INRICHTINGSELEMENT, 227
Status kunstwerkdeel: KUNSTWERKDEEL, 277
Status openbare ruimte: GEMEENTELIJKE OPENBARE RUIMTE, 168
Status spoorbaandeel: SPOORBAANDEEL, 365
Status terreindeel: TERREINDEEL, 388
Status voortgang bouw: GEBOUWD OBJECT, 152; PAND, 348
Status waterdeel: WATERDEEL, 415
Status wegdeel: WEGDEEL, 423
Status WOZ-deelobject: WOZ-DEELOBJECT, 450
Status WOZ-object: WOZ-OBJECT, 457
Statutaire Naam: NIET-NATUURLIJK PERSOON, 311
Statutaire zetel: INGESCHREVEN NIET-NATUURLIJK PERSOON, 193, 194
SUBJECT heeft als correspondentie- of aanschrijvingsadres ADRESSEERBAAR OBJECT AANDUIDING, 382
SUBJECT heeft postadres dat zich bevindt in WOONPLAATS, 383
SUBJECT heeft rol als FUNCTIONARIS, 352
SUBJECT is aangewezen belanghebbende bij WOZ-BELANG, 384
SUBJECT is betrokken bij aantekening op KADASTRALE ONROERENDE ZAAK, 354
SUBJECT is betrokken bij aantekening op ZAKELIJK RECHT, 354
SUBJECT is eigenaar van MAATSCHAPPELIJKE ACTIVITEIT, 352
SUBJECT is gerechtigde van ZAKELIJK RECHT, 353
SUBJECT is voornaamste zakelijk gerechtigde van KADASTRALE ONROERENDE ZAAK, 355
Subjecttypering: SUBJECT, 381

T

Telefoonnummer: SUBJECT, 376
Toegang bouwlaag verblijfsobject: VERBLIJFSOBJECT, 397
Toestandspeildatum: WOZ-OBJECT, 463
Type Infrastructuur: SPOORBAANDEEL, 363; WATERDEEL, 413; WEGDEEL, 420
Type kunstwerk: KUNSTWERKDEEL, 276
Type openbare ruimte: GEMEENTELIJKE OPENBARE RUIMTE, 168
Type Spoorbaan: SPOORBAANDEEL, 363
Type terrein: TERREINDEEL, 386
Type waterdeel: WATERDEEL, 413
Type weg: WEGDEEL, 420
Typering hoofd/nevenvestiging: VESTIGING, 407

V

Vastgestelde waarde: WOZ-OBJECT, 462
Verblijf buitenland: SUBJECT, 374
VERBLIJFSOBJECT heeft als hoofdadres NUMMERAANDUIDING, 402
VERBLIJFSOBJECT heeft als nevenadres(sen) NUMMERAANDUIDING, 403
VERBLIJFSOBJECT heeft daarop INGESCHREVEN PERSOONen, 404
VERBLIJFSOBJECT is huisvesting van HUISHOUDEN, 405

VERBLIJFSOBJECT maakt deel uit van één of meer **PANDEN**, 403
Verblijfsobjectstatus: **VERBLIJFSOBJECT**, 394
Verharding: **TERREINDEEL**, 386; **WEGDEEL**, 421
VESTIGING betreft uitoefening van activiteiten door **MAATSCHAPPELIJKE ACTIVITEIT**, 408
VESTIGING heeft hoofdlocatie in **GEBOUWD OBJECT**, 409
VESTIGING heeft hoofdlocatie op **BENOEMD TERREIN**, 410
VESTIGING heeft nevenlocatie in **GEBOUWD OBJECT**, 410
VESTIGING heeft nevenlocatie op **BENOEMD TERREIN**, 411
Vestigingsnummer: **VESTIGING**, 406
Voorletters aanschrijving: **NATUURLIJK PERSOON**, 305
Voornamen: **NATUURLIJK PERSOON**, 297, 298
Voornamen aanschrijving: **NATUURLIJK PERSOON**, 306
Voornamen met predikaat: **NATUURLIJK PERSOON**, 299

W

Waarde-gegevens: **WOZ-OBJECT**, 461
Waardepeildatum: **WOZ-OBJECT**, 462
Waardestatus: **WOZ-OBJECT**, 463
Website-URL: **SUBJECT**, 378
WIJK bestaat uit **BUURTen**, 432
WIJK ligt in **GEMEENTE**, 431
Wijkcode: **WIJK**, 428
Wijkgeometrie: **WIJK**, 429
Wijknaam: **WIJK**, 428
Woonadres: **INGESCHREVEN PERSOON**, 204, 205
Woonplaats beëindiging relatie: **PARTNER-RELATIE**, 188
WOONPLAATS betreft **ADRESSEERBAAR OBJECT AANDUIDING**, 438
WOONPLAATS heeft **OPENBARE RUIMTE**, 437
WOONPLAATS is deel van postadres van **SUBJECT**, 440
WOONPLAATS ligt in **GEMEENTE**, 437
WOONPLAATS maakt deel uit van nadere adresaanduiding van **INGESCHREVEN PERSOON**, 439
Woonplaats ontstaan relatie: **PARTNER-RELATIE**, 186
Woonplaatsgeometrie: **WOONPLAATS**, 434
Woonplaatsidentificatie: **WOONPLAATS**, 433
Woonplaatsnaam: **WOONPLAATS**, 433
Woonplaatsstatus: **WOONPLAATS**, 435
WOZ-BELANG betreft **WOZ-OBJECT**, 443
WOZ-BELANG heeft als aangewezen belanghebbende **SUBJECT**, 443
WOZ-DEELOBJECT bestaat uit **BENOEMD TERREIN**, 453
WOZ-DEELOBJECT bestaat uit **GEBOUWD OBJECT**, 453
WOZ-DEELOBJECT bestaat uit **PAND**, 454
WOZ-DEELOBJECT is onderdeel van **WOZ-OBJECT**, 452
WOZ-OBJECT bevat **KADASTRALE ONROERENDE ZAAK**, 465
WOZ-OBJECT heeft aanduiding afgeleid van **BENOEMD TERREIN**, 466
WOZ-OBJECT heeft aanduiding afgeleid van **GEBOUWD OBJECT**, 467
WOZ-OBJECT heeft aanduiding afgeleid van **OPENBARE RUIMTE**, 467

WOZ-OBJECT heeft **WOZ-belang**, 464

WOZ-OBJECT heeft **WOZ-DEELOBJECT**, 465

WOZ-objectnummer: **WOZ-OBJECT**, 456

Z

ZAKELIJK RECHT betreft **KADASTRALE ONROERENDE ZAAK**, 475

ZAKELIJK RECHT heeft als gerechtigde **SUBJECT**, 476

ZAKELIJK RECHT heeft bij aantekening betrokken **SUBJECT**, 476

